

2021

CUENTAS ANUALES



universidad
de león

universidad
de león

ÍNDICE

Documentos que integran las cuentas anuales:

BALANCE	5
CUENTA DE RESULTADO ECONÓMICO-PATRIMONIAL	9
ESTADO DE CAMBIOS EN EL PATRIMONIO NETO	13
ESTADO DE FLUJOS DE EFECTIVO	19
ESTADO DE LIQUIDACIÓN DEL PRESUPUESTO	25
I. Estado de liquidación del Presupuesto de gastos.....	27
II. Estado de liquidación del Presupuesto de ingresos.....	105
IV. Resultado Presupuestario.....	115
MEMORIA	
1. Organización y Actividad.....	121
2. Gestión indirecta de servicios públicos, convenios y otras formas de colaboración	137
3. Bases de presentación de las cuentas.....	149
4. Normas de reconocimiento y valoración	153
5. Inmovilizado material	165
7. Inmovilizado intangible.....	171
9. Activos financieros	177
10. Pasivos financieros.....	181
14. Transferencias, subvenciones y otros ingresos y gastos.....	185
15. Provisiones y contingencias	197
16. Información sobre medio ambiente	201
20. Operaciones no presupuestarias de tesorería	205
21. Contratación administrativa. Procedimientos de adjudicación	209
22. Valores recibidos en depósito.....	213
23. Información presupuestaria.....	217
23.1 Presupuesto corriente	
1. Presupuesto de gastos	219
a) Modificaciones de crédito	221
b) Remanentes de crédito	239
c) Ejecución de proyectos de inversión	255
2. Presupuesto de ingresos	267
a) Procesos de gestión.....	269
A) Derechos anulados	271
B) Recaudación neta	279
b) Devolución de ingresos	287
23.2 Presupuestos cerrados	
1. Presupuesto de gastos. Obligaciones de presupuestos cerrados	299
2. Presupuesto de ingresos. Derechos a cobrar de presupuestos cerrados	309
a) Derechos pendientes de cobro totales	311
b) Derechos anulados.....	316
3. Variación de resultados presupuestarios de ejercicios anteriores	319
23.3 Compromisos de gasto con cargo a presupuestos de ejercicios posteriores.....	323
23.4 Gastos con financiación afectada.....	329
23.5 Remanente de tesorería.....	345
23.6 Derechos presupuestarios pendientes de cobro según su grado de exigibilidad	349
23.7 Acreedores por operaciones devengadas	353
24. Indicadores financieros, patrimoniales y presupuestarios	361
27.bis Apartados sin contenido en la memoria	367

BALANCE



universidad
de león

Universidad de León

BALANCE



EJERCICIO 2021

FECHA 31/12/2021

Nº CUENTAS	ACTIVO	NOTAS EN MEMORIA	EJ. 2021	EJ. 2020	Nº CUENTAS	PASIVO	NOTAS EN MEMORIA	EJ. 2021	EJ. 2020
	A) Activo no corriente		145.893.961,31	143.266.101,63		A) Patrimonio neto		188.164.711,61	180.570.799,06
	I. Inmovilizado intangible		1.540.491,49	1.523.225,08	100	I. Patrimonio aportado		142.489.165,61	142.489.165,61
203, (2803), (2903)	2. Propiedad industrial e intelectual		144.372,01	167.656,49		II. Patrimonio generado		45.675.406,75	38.081.494,20
206, (2806), (2906)	3. Aplicaciones informáticas		1.396.119,48	1.355.568,59	120	2. Resultados de ejercicio anteriores		41.823.867,66	31.577.508,26
	II. Inmovilizado material		144.090.214,19	140.995.549,32	129	3. Resultados de ejercicio		3.851.539,09	6.503.985,94
210, (2810), (2910), (2990)	1. Terrenos		9.729.044,12	9.729.044,12		III. Ajustes por cambios de valor		139,25	139,25
211, (2811), (2911), (2991)	2. Construcciones		115.836.911,55	114.994.455,28	133	2. Activos financieros disponibles por la venta		139,25	139,25
214, 215, 216, 217, 218, 219, (2814), (2815), (2816), (2817), (2818), (2819), (2914), (2915), (2916), (2917), (2918), (2919), (2999)	5. Otro inmovilizado material		17.870.324,60	15.973.713,26		B) Pasivo no corriente		9.251.367,87	7.515.694,56
2300, 2310, 232, 233, 234, 235, 237, 2390	6. Inmovilizado en curso y anticipos		653.933,92	298.336,66	14	I. Provisiones a largo plazo		8.439.722,72	2.466.570,12
	IV. Inversiones financieras a largo plazo en entidades del grupo, multigrupo y asociadas		97.025,85	652.754,91		II. Deudas a largo plazo		811.645,15	5.049.124,44
2401, 2402, 2403, (248), (2931)	2. Inversiones financieras en patrimonio de sociedades mercantiles		97.025,85	92.754,91	171, 172, 173, 174, 178, 180, 185	4. Otras deudas		811.645,15	5.049.124,44
241, 242, 245, (294), (295)	3. Créditos y valores representativos de deuda		0,00	560.000,00		C) Pasivo corriente		14.840.027,69	15.388.833,32
	V. Inversiones financieras a largo plazo		166.229,78	94.572,32	58	I. Provisiones a corto plazo		227.656,94	118.742,03
250, (259), (296)	1. Inversiones financieras en patrimonio		69.622,32	69.622,32		II. Deudas a corto plazo		600.453,53	1.412.042,26
251, 252, 254, 256, 257, (297), (298)	2. Créditos y valores representativos de deuda		34.708,33	24.950,00	4003, 4013, 521, 522, 523, 524, 528, 560, 561	4. Otras deudas		600.453,53	1.412.042,26
258, 26	4. Otras inversiones financieras		61.899,13	0,00		IV. Acreedores y otras cuentas a pagar		4.681.158,10	4.522.953,87
	B) Activo corriente		66.362.145,86	60.209.225,31	4000, 4010, 405, 406	1. Acreedores por operaciones de gestión		1.010.047,36	963.051,62
	III. Deudores y otras cuentas a cobrar		5.752.335,10	6.971.908,18	4001, 4011, 41, 550, 554, 5586, 559	2. Otras cuentas a pagar		1.666.356,46	1.597.472,19
4300, 4310, 435, 436, 4430, (4900)	1. Deudores por operaciones de gestión		5.572.147,40	6.309.943,30	47	3. Administraciones públicas		2.004.754,28	1.962.430,06
4301, 4311, 440, 441, 442, 4431, 445, 446, 447, 449, (4901), 550, 555, 5580, 5581, 5584, 5585	2. Otras cuentas a cobrar		-699.711,91	176.885,46	485, 568	V. Ajustes por periodificación		9.330.759,12	9.335.095,16
47	3. Administraciones públicas		879.899,61	485.079,42					
	IV. Inversiones financieras a corto plazo en entidades del grupo, multigrupo y asociadas		0,00	10.000,00					

Universidad de León

BALANCE



Nº CUENTAS	ACTIVO	NOTAS EN MEMORIA	EJ. 2021	EJ. 2020	Nº CUENTAS	PASIVO	NOTAS EN MEMORIA	EJ. 2021	EJ. 2020
4302, 4432, (4902), 531, 532, 535, (594), (595)	2. Créditos y valores representativos de deuda		0,00	10.000,00					
	V. Inversiones financieras a corto plazo		22.851,00	27.101,00					
4303, 4313, 4433, (4903), 541, 542, 544, 546, 547, (597), (598)	2. Créditos y valores representativos de deuda		22.250,00	26.500,00					
545, 548, 565, 566	4. Otras inversiones financieras		601,00	601,00					
	VII. Efectivo y otros activos liquidos equivalentes		60.586.959,76	53.200.216,13					
556, 570, 571, 572, 573, 575, 576	2. Tesorería		60.586.959,76	53.200.216,13					
		TOTAL GENERAL (A+B)...	212.256.107,17	203.475.326,94			TOTAL GENERAL (A+B+C)...	212.256.107,17	203.475.326,94

Cuenta del Resultado Económico-Patrimonial



universidad
de león

Universidad de León

CUENTA DEL RESULTADO ECONÓMICO-PATRIMONIAL



EJERCICIO 2021

FECHA: 31/12/2021

Nº CTAS	NOTAS EN MEMORIA	EJ. 2021	EJ. 2020
	2. Transferencias y subvenciones recibidas	87.785.059,76	76.985.821,20
	a) Del ejercicio	87.785.059,76	76.985.821,20
751	a.1) subvenciones recibidas para financiar gastos del ejercicio	19.398.883,31	12.769.534,02
750	a.2) transferencias	68.386.176,45	64.216.287,18
	3. Ventas netas y prestaciones de servicios	16.189.485,30	15.485.492,19
741, 705	b) Prestación de servicios	16.189.485,30	15.485.492,19
780, 781, 782, 783	5. Trabajos realizados por la entidad para su inmovilizado.	0,00	2.136,50
776, 777	6. Otros ingresos de gestión ordinaria	390.125,16	729.368,01
795	7. Excesos de provisiones	237,94	0,00
	A) TOTAL INGRESOS DE GESTIÓN ORDINARIA (1+2+3+4+5+6+7)	104.364.908,16	93.202.817,90
	8. Gastos de personal	-70.132.117,68	-66.844.734,65
(640), (641)	a) Sueldos, salarios y asimilados	-59.280.753,80	-57.460.701,44
(642), (643), (644), (645)	b) Cargas sociales	-10.851.363,88	-9.384.033,21
(65)	9. Transferencias y subvenciones concedidas.	-2.928.105,98	-2.195.548,49
	11. Otros gastos de gestión ordinaria	-15.535.075,95	-12.410.452,62
(62)	a) Suministros y servicios exteriores	-15.498.567,56	-12.709.536,18
(63)	b) Tributos	-36.508,39	352.690,22
(676), (677)	c) Otros	0,00	-53.606,66
(68)	12. Amortización del inmovilizado	-5.438.175,87	-5.160.974,69
	B) TOTAL GASTOS DE GESTIÓN ORDINARIA (8+9+10+11+12)	-94.033.475,48	-86.611.710,45
	I Resultado (Ahorro o desahorro) de la gestión ordinaria (A+B)	10.331.432,68	6.591.107,45
	13. Deterioro de valor y resultados por enajenación del inmovilizado no financiero y activos en estado de venta	53.083,10	36.187,71
770, 771, 772, 774, (670), (671), (672), (674)	b) Bajas y enajenaciones	53.083,10	36.187,71
	14. Otras partidas no ordinarias	-71.362,96	27.296,29
773, 778	a) Ingresos	24.365,93	27.296,29
(678)	b) Gastos	-95.728,89	0,00
	II Resultado de las operaciones no financieras (I+13+14)	10.313.152,82	6.654.591,45
	15. Ingresos financieros	11.200,89	14.901,29
	a) De participaciones en instrumentos de patrimonio	6.000,00	6.000,00
760	a.2) En otras entidades	6.000,00	6.000,00
	b) De valores negociables y de créditos del activo inmovilizado.	5.200,89	8.901,29
761, 762, 769, 76454, (66454)	b.2) Otros	5.200,89	8.901,29
	16. Gastos financieros	-6.092.794,00	-130.465,49
(660), (661), (662), (669), 76451, (66451)	b) Otros	-6.092.794,00	-130.465,49
	20. Deterioro de valor, bajas y enajenaciones de activos y pasivos financieros	-372.820,62	-35.041,31
7960, 7961, 7965, 766, (6960), (6961), (6965), (666), 7970, (6970), (6670)	a) De entidades del grupo, multigrupo y asociadas	-565.729,06	-5.728,38
765, 7966, 7971, (665), (6671), (6962), (6966), (6971)	b) Otros	192.908,44	-29.312,93

Universidad de León

CUENTA DEL RESULTADO ECONÓMICO-PATRIMONIAL



	III Resultado de las operaciones financieras (15+16+17+18+19+20)		-6.454.413,73	-150.605,51
	IV Resultado (Ahorro o desahorro) neto del ejercicio (II+III)		3.858.739,09	6.503.985,94
	± Ajustes en la cuenta del resultado del ejercicio anterior		0,00	0,00
	Resultado del Ejercicio anterior ajustado		3.858.739,09	6.503.985,94

Estado de Cambios en el Patrimonio Neto



universidad
de león

Universidad de León

ESTADO DE INGRESOS Y GASTOS RECONOCIDOS

EJERCICIO 2021

FECHA 31/12/2021

Nº CTAS.	NOTAS EN MEMORIA	EJ. 2021	EJ. 2020
129	I. Resultado económico patrimonial	3.851.539,09	6.503.985,94
	II. Ingresos y gastos reconocidos directamente en el patrimonio neto:	0,00	0,00
	1. Inmovilizado no financiero	0,00	0,00
920	1.1 Ingresos	0,00	0,00
(820), (821), (822)	1.2 Gastos	0,00	0,00
	2. Activos y pasivos financieros.	0,00	0,00
900, 991	2.1 Ingresos	0,00	0,00
(800), (891)	2.2 Gastos	0,00	0,00
	3. Coberturas contables	0,00	0,00
910	3.1 Ingresos	0,00	0,00
(810)	3.2 Gastos	0,00	0,00
94, 95	4. Otros incrementos patrimoniales	0,00	0,00
	Total (1+2+3+4)	0,00	0,00
	III. Transferencias a la cuenta del resultado económico patrimonial o al valor inicial de la partida cubierta	0,00	0,00
(823)	1. Inmovilizado no financiero	0,00	0,00
(802), 902, 993	2. Activos y pasivos financieros	0,00	0,00



Universidad de León

ESTADO DE INGRESOS Y GASTOS RECONOCIDOS

EJERCICIO 2021

FECHA 31/12/2021

Nº CTAS.		NOTAS EN MEMORIA	EJ. 2021	EJ. 2020
	3. Coberturas contables		0,00	0,00
(8110), 9110	3.1 Importes transferidos a la cuenta del resultado económico patrimonial		0,00	0,00
(8111), 9111	3.2 Importe transferidos al valor inicial de la partida cubierta		0,00	0,00
(84), (85)	4. Otros incrementos patrimoniales		0,00	0,00
	Total (1+2+3+4)		0,00	0,00
	IV. TOTAL ingresos y gastos reconocidos (I+II+III)		3.851.539,09	6.503.985,94

Universidad de León

ESTADO TOTAL DE CAMBIOS EN EL PATRIMONIO NETO

EJERCICIO 2021

FECHA 31/12/2021

	NOTAS EN MEMORIA	I.Patrimonio aportado	II. Patrimonio generado	III.Ajustes por cambio de valor	IV. Otros incrementos patrimoniales	TOTAL
A. PATRIMONIO NETO AL FINAL DEL EJERCICIO N-1		0,00	9.976.260,09	-117,68	0,00	9.976.142,41
B. AJUSTES POR CAMBIOS DE CRITERIOS CONTABLES Y CORRECCIÓN DE ERRORES		0,00	0,00	0,00	0,00	0,00
C. PATRIMONIO NETO INICIAL AJUSTADO DEL EJERCICIO N (A+B)		0,00	9.976.260,09	-117,68	0,00	9.976.142,41
D. VARIACIONES DEL PATRIMONIO NETO EJERCICIO N		0,00	3.851.539,09	0,00	0,00	3.851.539,09
1. Ingresos y gastos reconocidos del ejercicio		0,00	3.851.539,09	0,00	0,00	3.851.539,09
2. Operaciones con la entidad o entidades propietarias		0,00	0,00	0,00	0,00	0,00
3. Otras variaciones del patrimonio netos		0,00	0,00	0,00	0,00	0,00
E. PATRIMONIO NETO AL FINAL DEL EJERCICIO N (C+D)		0,00	13.827.799,18	-117,68	0,00	13.827.681,50

3. ESTADO DE OPERACIONES CON LA ENTIDAD O ENTIDADES PROPIETARIAS

EJERCICIO 2021

FECHA 31/12/2021

a) OPERACIONES PATRIMONIALES CON LA ENTIDAD O ENTIDADES PROPIETARIAS

	NOTAS EN MEMORIA	EJ. 2021	EJ. 2020
1. Aportación patrimonial dineraria		0,00	0,00
2. Aportación de bienes y derechos		0,00	0,00
3. Asunción y condonación de pasivos financieros		0,00	0,00
4. Otras aportaciones de la entidad o entidades propietarias		0,00	0,00
5. (-) Devolución de bienes y derechos		0,00	0,00
6. (-) Otras devoluciones a la entidad o entidades propietarias		0,00	0,00
TOTAL		0,00	0,00

b) OTRAS OPERACIONES CON LA ENTIDAD O ENTIDADES PROPIETARIAS

	NOTAS EN MEMORIA	EJ. 2021	EJ. 2020
1. Ingresos y gastos reconocidos directamente en la cuenta del resultado económico patrimonial		-428.060,43	-290.670,15
2. Ingresos y gastos reconocidos directamente en el patrimonio neto		0,00	0,00
TOTAL		-428.060,43	-290.670,15

Estado de flujos de efectivo



universidad
de león

Estado de flujos de efectivo

EJERCICIO2021

FECHA 31/12/2021

	NOTAS EN MEMORIA	EJ. 2021	EJ. 2020
I. FLUJOS EFECTIVOS DE LAS ACTIVIDADES DE GESTIÓN		26.408.207,92	19.428.280,81
A) Cobros:		105.627.534,32	93.284.430,81
1. Ingresos tributarios y cotizaciones sociales		0,00	0,00
2. Transferencias y subvenciones recibidas		87.712.297,76	76.985.321,20
3. Ventas netas y prestaciones de servicios		17.269.219,44	15.538.043,96
4. Gestión de recursos recaudados por cuenta de otros entes		0,00	0,00
5. Intereses y dividendos cobrados		10.017,97	14.485,94
6. Otros cobros		635.999,15	746.579,71
B) Pagos:		79.219.326,40	73.856.150,00
7. Gastos de personal		63.355.101,32	60.737.051,00
8. Transferencias y subvenciones concedidas		2.743.740,64	2.215.723,02
9. Aprovisionamiento		0,00	0,00
10. Otros gastos de gestión		13.068.748,66	10.998.196,11
11. Gestión de recursos recaudados por cuenta de otros entes		0,00	0,00
12. Intereses pagados		10.488,55	130.465,49
13. Otros pagos		41.247,23	-225.285,62
Flujos netos de efectivo por actividades de gestión(+A-B)		26.408.207,92	19.428.280,81
II. FLUJOS DE EFECTIVO DE LAS ACTIVIDADES DE INVERSIÓN		-18.241.346,65	-13.549.535,65
C) Cobros:		61.838,78	87.689,04
1. Venta de inversiones reales		3.347,11	0,00
2. Venta de activos financieros		58.491,67	84.043,95

Estado de flujos de efectivo

EJERCICIO2021

FECHA 31/12/2021

	NOTAS EN MEMORIA	EJ. 2021	EJ. 2020
3. Otros cobros de las actividades de inversión		0,00	3.645,09
D) Pagos:		18.303.185,43	13.637.224,69
4. Compras de inversiones reales		18.239.185,43	13.582.624,69
5. Compras de activos financieros		64.000,00	54.600,00
6. Otros pagos de las actividades de inversión		0,00	0,00
Flujos netos de efectivos por actividades de inversión (+C-D)		-18.241.346,65	-13.549.535,65
III. FLUJOS DE EFECTIVO DE LAS ACTIVIDADES DE FINANCIACIÓN		-803.163,02	478.129,27
E) Aumentos en el patrimonio:		0,00	0,00
1. Aportaciones de la entidad o entidades propietarias.		0,00	0,00
F) Pagos a la entidad o entidades propietarias:		0,00	0,00
2. Devolución de aportaciones y reparto de resultados a la entidad o entidades propietarias		0,00	0,00
G) Cobros por emisión de pasivos financieros:		-175.983,50	1.002.243,28
3. Obligaciones y otros valores negociables		0,00	0,00
4. Préstamos recibidos		-175.983,50	1.002.243,28
5. Otras deudas.		0,00	0,00
H) Pagos por reembolso de pasivos financieros:		627.179,52	524.114,01
6. Obligaciones y otros valores negociables		0,00	0,00
7. Préstamos recibidos		627.179,52	524.114,01
8. Otras deudas.		0,00	0,00
Flujos de efectivo por actividades de financiación (+E+F+G-H)		-803.163,02	478.129,27
IV. FLUJOS EFECTIVOS PENDIENTES DE CLASIFICACIÓN		23.045,38	-1.251.355,52

Estado de flujos de efectivo

EJERCICIO2021

FECHA 31/12/2021

	NOTAS EN MEMORIA	EJ. 2021	EJ. 2020
I) Cobros pendientes de aplicación		4.792,63	-1.158.127,74
J) Pagos pendientes de aplicación		-18.252,75	93.227,78
Flujos netos de efectivo pendientes de clasificación (+I-J)		23.045,38	-1.251.355,52
V. EFECTO DE LAS VARIACIONES DE LOS TIPO DE CAMBIOS		0,00	0,00
VI. INCREMENTO/DISMINUCIÓN NETA DEL EFECTIVO Y ACTIVOS LÍQUIDOS EQUIVALENTES AL EFECTIVO (I+II+III+IV+V)		7.386.743,63	5.105.518,91
Efectivo y activos líquidos equivalentes al efectivo al inicio del ejercicio		53.200.216,13	48.094.697,22
Efectivo y activos líquidos equivalentes al efectivo al final del ejercicio		60.586.959,76	53.200.216,13

Estado de liquidación del presupuesto



universidad
de león

Estado de liquidación del presupuesto de gastos



universidad
de león

Universidad de León

ESTADO DE LIQUIDACIÓN DEL PRESUPUESTO

LIQUIDACIÓN DEL PRESUPUESTO DE GASTOS DEL EJERCICIO 2021

Clasificación Orgánica: 18 UNIVERSIDAD DE LEÓN

Clasificación Funcional: 322B101 GENERAL

Partida Presupuestaria	Descripción	Créditos Presupuestarios			Gastos Compromet. (4)	Obligac. Reconoc. Netas (5)	Pagos (6)	Obligac. Pdtes. de Pago a 31 de Diciembre (7=5-6)	Remanentes de Crédito (8=3-5)
		Iniciales (1)	Modificac. (2)	Definitivos (3=2+1)					
11000	RETRIBUCIONES BASICAS	20.130,00	7.970,00	28.100,00	27.379,83	27.379,83	27.379,83	0,00	720,17
11100	OTRAS REMUNERACIONES	43.982,00	16.930,00	60.912,00	61.514,17	61.514,17	61.514,17	0,00	-602,17
12001	RETRIB. BASICAS FUNCIONARIOS DOCENTES	10.563.962,00	-306.658,00	10.257.304,00	10.307.004,75	10.223.303,19	10.223.303,19	0,00	34.000,81
12002	RETRIB. BASICAS PAS FUNCIONARIOS	2.893.317,00	-232.370,00	2.660.947,00	2.611.245,43	2.601.607,41	2.601.607,41	0,00	59.339,59
12101	RETRIB. COMPLEMENTARIAS. FUNCIONARIOS DOCENTES	16.876.692,00	-523.533,00	16.353.159,00	16.634.704,55	16.226.807,57	16.226.807,57	0,00	126.351,43
12102	RETRIB. COMPLEMENTARIAS. PAS FUNCIONARIO	3.769.360,00	0,00	3.769.360,00	3.423.436,13	3.197.683,58	3.197.683,58	0,00	571.676,42
13001	RETRIBUCIONES BÁSICAS. PROFESORADO LABORAL	2.807.248,00	205.983,00	3.013.231,00	3.498.731,08	3.013.230,50	3.013.230,50	0,00	0,50
13002	RETRIBUCIONES BÁSICAS. PAS LABORAL	6.172.737,00	0,00	6.172.737,00	5.547.400,44	5.457.980,94	5.457.980,94	0,00	714.756,06
13101	RETRIBUCIONES COMPLEMENTARIAS. PROFESORADO LABORAL	771.121,00	0,00	771.121,00	961.837,72	919.355,73	919.355,73	0,00	-148.234,73
13102	RETRIBUCIONES COMPLEMENTARIAS. PAS LABORAL	1.370.486,00	228.837,00	1.599.323,00	1.548.441,51	1.171.088,69	1.171.088,69	0,00	428.234,31
14001	RETRIBUCIONES BÁSICAS. DOCENTE EVENTUAL	5.003.313,00	176.661,00	5.179.974,00	5.067.348,28	5.067.348,28	5.067.348,28	0,00	112.625,72
14002	RETRIBUCIONES BÁSICAS. PAS EVENTUAL	2.108.973,00	180.664,00	2.289.637,00	2.449.225,41	2.270.756,31	2.270.756,31	0,00	18.880,69
14101	RETRIBUCIONES COMPLEM. PERSONAL DOCENTE EVENTUAL	222.314,00	838,00	223.152,00	236.679,42	236.679,42	236.679,42	0,00	-13.527,42
14102	RETRIBUCIONES COMPLEM. PAS EVENTUAL	443.451,00	0,00	443.451,00	377.312,73	319.723,24	319.723,24	0,00	123.727,76
159	OTRO PERSONAL DOCENTE	181.426,00	0,00	181.426,00	65.437,95	65.437,95	65.437,95	0,00	115.988,05
16001	PRODUCTIVIDAD INVESTIGACION .PDI	2.010.941,00	186.005,00	2.196.946,00	2.177.043,91	2.159.922,61	2.159.922,61	0,00	37.023,39

Universidad de León

ESTADO DE LIQUIDACIÓN DEL PRESUPUESTO

LIQUIDACIÓN DEL PRESUPUESTO DE GASTOS DEL EJERCICIO 2021

Partida Presupuestaria	Descripción	Créditos Presupuestarios			Gastos Compromet. (4)	Obligac. Reconoc. Netas (5)	Pagos (6)	Obligac. Pdtes. de Pago a 31 de Diciembre (7=5-6)	Remanentes de Crédito (8=3-5)
		Iniciales (1)	Modificac. (2)	Definitivos (3=2+1)					
16002	PRODUCTIVIDAD PAS	861.514,00	0,00	861.514,00	784.140,15	781.211,56	781.211,56	0,00	80.302,44
161	FUNCIONARIO								
161	GRATIFICACIONES PAS	0,00	0,00	0,00	0,00	0,00	0,00	0,00	0,00
17001	CUOTAS SOCIALES. PERSONAL LABORAL	2.765.917,00	469.720,00	3.235.637,00	3.271.097,05	3.186.259,70	3.186.259,70	0,00	49.377,30
17001	DOCENTE								
17002	CUOTAS SOCIALES. PERSONAL LABORAL PAS	3.221.162,00	290.347,00	3.511.509,00	3.426.671,38	3.202.794,61	3.202.794,61	0,00	308.714,39
17101	CUOTAS SOCIALES. PERSONAL NO LABORAL	610.816,00	145.680,00	756.496,00	999.430,78	800.588,43	800.588,43	0,00	-44.092,43
17101	DOCENTE								
17102	CUOTAS SOCIALES. PERSONAL NO LABORAL PAS	1.933.230,00	211.111,00	2.144.341,00	1.950.783,37	1.889.535,34	1.889.535,34	0,00	254.805,66
18001	FORMACIÓN Y PERFECCIONAMIENTO PDI	21.416,00	0,00	21.416,00	22.864,50	22.864,50	22.380,00	484,50	-1.448,50
18002	FORMACIÓN Y PERFECCIONAMIENTO PAS	43.584,00	0,00	43.584,00	27.418,25	27.418,25	27.322,25	96,00	16.165,75
189	OTROS GASTOS SOCIALES	160.000,00	0,00	160.000,00	82.451,56	82.451,56	82.451,56	0,00	77.548,44
203	ARRENDAMIENTOS DE MAQUINARIA, INSTALACIONES Y UTILLAJE	4.500,00	0,00	4.500,00	5.516,66	5.516,66	5.102,49	414,17	-1.016,66
204	ARRENDAMIENTOS DE MATERIAL DE TRANSPORTES	500,00	0,00	500,00	0,00	0,00	0,00	0,00	500,00
206	ARRENDAMIENTO DE EQUIPOS DE PROCESOS DE INFORMACION	10.000,00	0,00	10.000,00	3.618,02	3.618,02	3.618,02	0,00	6.381,98
208	ARRENDAMIENTO DE OTRO INMOVILIZADO MATERIAL	500,00	0,00	500,00	0,00	0,00	0,00	0,00	500,00
213	MAQUINARIA, INSTALACIONES Y UTILLAJE	6.000,00	0,00	6.000,00	12.610,73	12.610,73	12.610,73	0,00	-6.610,73
216	EQUIPOS PROCESOS DE INFORMACION	500,00	0,00	500,00	0,00	0,00	0,00	0,00	500,00
22000	ORDINARIO NO INVENTARIABLE	25.000,00	0,00	25.000,00	25.496,93	25.496,93	25.178,07	318,86	-496,93

Universidad de León

ESTADO DE LIQUIDACIÓN DEL PRESUPUESTO

LIQUIDACIÓN DEL PRESUPUESTO DE GASTOS DEL EJERCICIO 2021

Partida Presupuestaria	Descripción	Créditos Presupuestarios			Gastos Compromet. (4)	Obligac. Reconoc. Netas (5)	Pagos (6)	Obligac. Pdtes. de Pago a 31 de Diciembre (7=5-6)	Remanentes de Crédito (8=3-5)
		Iniciales (1)	Modificac. (2)	Definitivos (3=2+1)					
22001	PRENSA, REVISTAS, LIBROS Y OTRAS PUBLICACIONES	15.000,00	0,00	15.000,00	6.115,47	6.115,47	6.115,47	0,00	8.884,53
22002	MATERIAL INFORMÁTICO NO INVENTARIABLE	46.000,00	0,00	46.000,00	45.575,82	45.575,82	45.575,82	0,00	424,18
22100	ENERGÍA ELÉCTRICA	650.000,00	223.513,07	873.513,07	825.959,89	705.117,84	653.847,44	51.270,40	168.395,23
22101	AGUA	60.000,00	0,00	60.000,00	42.264,95	42.264,95	42.264,95	0,00	17.735,05
22102	GAS Y CALEFACCIÓN	510.000,00	171.775,47	681.775,47	743.843,73	529.819,83	518.152,12	11.667,71	151.955,64
22103	COMBUSTIBLES Y OTROS PARA VEHÍCULOS	10.000,00	0,00	10.000,00	6.991,62	6.991,62	6.568,07	423,55	3.008,38
22106	PRODUCTOS FARMACÉUTICOS	500,00	0,00	500,00	0,00	0,00	0,00	0,00	500,00
22111	SUM. REPUESTOS MAQUINARIA, UTILLAJE Y ELEMENTOS DE TRANSPORTE	1.500,00	0,00	1.500,00	10.452,31	10.452,31	5.820,58	4.631,73	-8.952,31
22117	MATERIAL DE LABORATORIO	500,00	0,00	500,00	1.623,09	1.623,09	1.623,09	0,00	-1.123,09
22198	SUMINISTROS PREVENCIÓN COVID-19	300.000,00	131.210,00	431.210,00	170.361,72	118.596,45	117.501,24	1.095,21	312.613,55
22199	OTROS SUMINISTROS	25.000,00	-15.000,00	10.000,00	9.776,06	9.776,06	9.776,06	0,00	223,94
22201	POSTALES Y TELEGRÁFICAS	30.000,00	0,00	30.000,00	36.340,74	33.995,16	31.680,82	2.314,34	-3.995,16
22204	SERVICIOS DE TELECOMUNICACIONES	350.000,00	11.637,21	361.637,21	321.460,49	321.460,49	294.656,96	26.803,53	40.176,72
223	TRANSPORTES	3.000,00	0,00	3.000,00	7.109,18	7.109,18	6.912,90	196,28	-4.109,18
224	PRIMAS DE SEGUROS	90.000,00	0,00	90.000,00	83.962,44	83.962,44	82.017,35	1.945,09	6.037,56
225	TRIBUTOS	50.000,00	0,00	50.000,00	0,00	0,00	0,00	0,00	50.000,00
22500	I.B.I.	0,00	0,00	0,00	3.814,68	3.814,68	3.814,68	0,00	-3.814,68
22501	IMPUESTO DE CIRCULACIÓN DE VEHÍCULOS	0,00	0,00	0,00	3.205,80	3.205,80	3.205,80	0,00	-3.205,80
22502	I.T.V.	0,00	0,00	0,00	902,19	902,19	902,19	0,00	-902,19
22503	OTRAS TASAS	0,00	0,00	0,00	62.598,80	62.598,80	62.598,80	0,00	-62.598,80
22601	ATENCIONES PROTOCOLARIAS Y REPRESENTATIVAS	20.000,00	0,00	20.000,00	4.255,30	4.255,30	4.052,67	202,63	15.744,70

Universidad de León

ESTADO DE LIQUIDACIÓN DEL PRESUPUESTO

LIQUIDACIÓN DEL PRESUPUESTO DE GASTOS DEL EJERCICIO 2021

Partida Presupuestaria	Descripción	Créditos Presupuestarios			Gastos Compromet. (4)	Obligac. Reconoc. Netas (5)	Pagos (6)	Obligac. Pdes. de Pago a 31 de Diciembre (7=5-6)	Remanentes de Crédito (8=3-5)
		Iniciales (1)	Modificac. (2)	Definitivos (3=2+1)					
22602	PUBLICIDAD Y PROMOCION	25.000,00	0,00	25.000,00	14.483,47	14.483,47	11.822,67	2.660,80	10.516,53
22603	JURIDICO Y CONTENCIOSOS	85.000,00	-51.600,00	33.400,00	3.286,76	3.286,76	3.286,76	0,00	30.113,24
22606	REUNIONES, CONFERENCIAS Y CURSOS	19.322,50	-7.748,38	11.574,12	0,00	0,00	0,00	0,00	11.574,12
2260601	CONGRESOS, REUNIONES Y CONFERENCIAS	60.100,65	40.407,13	100.507,78	60.545,14	60.545,14	55.864,96	4.680,18	39.962,64
2260602	CURSOS	184.777,91	65.868,88	250.646,79	203.414,06	203.414,06	202.876,94	537,12	47.232,73
2260603	MASTER	31.673,94	33.130,83	64.804,77	19.417,00	19.417,00	18.540,97	876,03	45.387,77
2260604	RETENCION GASTOS GENERALES	4.125,00	0,00	4.125,00	0,00	0,00	0,00	0,00	4.125,00
22699	OTROS GASTOS DIVERSOS	170.000,00	-48.000,00	122.000,00	193.199,65	193.199,65	188.949,85	4.249,80	-71.199,65
22700	LIMPIEZA Y ASEO	1.890.000,00	12.197,97	1.902.197,97	1.848.631,36	1.848.631,36	1.695.519,33	153.112,03	53.566,61
22701	SEGURIDAD	450.000,00	16.275,00	466.275,00	438.263,70	408.544,15	375.688,11	32.856,04	57.730,85
22705	PROCESOS ELECTORALES	2.000,00	0,00	2.000,00	0,00	0,00	0,00	0,00	2.000,00
22706	ESTUDIOS Y TRABAJOS TECNICOS	400.000,00	-36.502,44	363.497,56	434.811,06	410.225,45	387.865,54	22.359,91	-46.727,89
22799	OTROS	42.000,00	-11.000,00	31.000,00	802,06	802,06	802,06	0,00	30.197,94
230	DIETAS	15.000,00	0,00	15.000,00	4.528,92	4.528,92	4.494,54	34,38	10.471,08
231	LOCOMOCION	20.000,00	0,00	20.000,00	9.015,77	9.015,77	9.015,77	0,00	10.984,23
233	OTRAS INDEMNIZACIONES	10.000,00	0,00	10.000,00	8.090,08	8.090,08	7.548,42	541,66	1.909,92
23301	OTRAS INDEMNIZACIONES. PERSONAL ULE	0,00	0,00	0,00	35.350,30	35.350,30	35.350,30	0,00	-35.350,30
23302	OTRAS INDEMNIZACIONES. OTRO PERSONAL	0,00	0,00	0,00	465,00	465,00	465,00	0,00	-465,00
352	INTERESES DE DEMORA	150.000,00	0,00	150.000,00	9.703,80	9.703,80	9.703,80	0,00	140.296,20
48108	BECAS ESCASEZ DE RECURSOS	0,00	0,00	0,00	0,00	0,00	0,00	0,00	0,00
48901	FUNDACION GENERAL DE LA UNIVERSIDAD	204.000,00	0,00	204.000,00	151.636,85	151.636,85	108.002,21	43.634,64	52.363,15
48902	OTRAS FUNDACIONES	0,00	0,00	0,00	12.500,00	12.500,00	12.500,00	0,00	-12.500,00
48906	ASOCIACIONES DE INVESTIGACION	10.000,00	0,00	10.000,00	0,00	0,00	0,00	0,00	10.000,00

Universidad de León

ESTADO DE LIQUIDACIÓN DEL PRESUPUESTO

LIQUIDACIÓN DEL PRESUPUESTO DE GASTOS DEL EJERCICIO 2021

Partida Presupuestaria	Descripción	Créditos Presupuestarios			Gastos Compromet. (4)	Obligac. Reconoc. Netas (5)	Pagos (6)	Obligac. Pdes. de Pago a 31 de Diciembre (7=5-6)	Remanentes de Crédito (8=3-5)
		Iniciales (1)	Modificac. (2)	Definitivos (3=2+1)					
48910	AYUDAS ACREDITACIÓN LINGÜÍSTICA EN SEGUNDA LENGUA	1.000,00	0,00	1.000,00	6.814,00	6.814,00	6.814,00	0,00	-5.814,00
83003	ANTICIPOS AL PERSONAL. A CORTO PLAZO	15.000,00	0,00	15.000,00	3.000,00	3.000,00	3.000,00	0,00	12.000,00
83004	PRESTAMOS A C/ P. FUERA DEL SECTOR PÚBLICO	0,00	0,00	0,00	0,00	0,00	0,00	0,00	0,00
83103	ANTICIPOS AL PERSONAL. A LARGO PLAZO	75.000,00	0,00	75.000,00	61.000,00	61.000,00	61.000,00	0,00	14.000,00
83108	PRESTAMOS A ASOCIACIONES DE INVESTIGACION	10.000,00	0,00	10.000,00	0,00	0,00	0,00	0,00	10.000,00
TOTAL		70.959.592,00	1.594.349,74	72.553.941,74	71.512.415,95	68.522.477,01	68.155.070,42	367.406,59	4.031.464,73

ESTADO DE LIQUIDACIÓN DEL PRESUPUESTO LIQUIDACIÓN DEL PRESUPUESTO DE GASTOS DEL EJERCICIO 2021

Clasificación Orgánica: 18 UNIVERSIDAD DE LEÓN

Clasificación Funcional: 322B102 BIBLIOTECA UNIVERSITARIA

Partida Presupuestaria	Descripción	Créditos Presupuestarios			Gastos Compromet. (4)	Obligac. Reconoc. Netas (5)	Pagos (6)	Obligac. Pdtes. de Pago a 31 de Diciembre (7=5-6)	Remanentes de Crédito (8=3-5)
		Iniciales (1)	Modificac. (2)	Definitivos (3=2+1)					
208	ARRENDAMIENTO DE OTRO INMOVILIZADO MATERIAL	100,00	0,00	100,00	0,00	0,00	0,00	0,00	100,00
212	EDIFICIOS Y OTRAS CONSTRUCCIONES	38.100,00	7.668,81	45.768,81	3.865,90	3.865,90	3.865,90	0,00	41.902,91
213	MAQUINARIA, INSTALACIONES Y UTILLAJE	7.000,00	677,73	7.677,73	3.816,31	3.735,91	3.371,48	364,43	3.941,82
215	MOBILIARIO Y ENSERES	600,00	184,83	784,83	77,36	77,36	77,36	0,00	707,47
216	EQUIPOS PROCESOS DE INFORMACION	100,00	0,00	100,00	0,00	0,00	0,00	0,00	100,00
22000	ORDINARIO NO INVENTARIABLE	2.500,00	0,00	2.500,00	1.368,97	1.368,97	1.368,97	0,00	1.131,03
22001	PRENSA, REVISTAS, LIBROS Y OTRAS PUBLICACIONES	4.000,00	0,00	4.000,00	3.260,07	3.260,07	3.260,07	0,00	739,93
22002	MATERIAL INFORMATICO NO INVENTARIABLE	12.000,00	0,00	12.000,00	11.453,51	11.453,51	10.951,34	502,17	546,49
22100	ENERGIA ELECTRICA	60.000,00	34.679,39	94.679,39	63.720,31	50.172,10	46.533,63	3.638,47	44.507,29
22101	AGUA	2.000,00	0,00	2.000,00	555,49	555,49	555,49	0,00	1.444,51
22102	GAS Y CALEFACCIÓN	19.000,00	12.135,95	31.135,95	29.479,27	20.369,77	19.543,70	826,07	10.766,18
22111	SUM. REPUESTOS MAQUINARIA, UTILLAJE Y ELEMENTOS DE TRANSPORTE	500,00	0,00	500,00	29,93	29,93	29,93	0,00	470,07
22112	SUM. MATERIAL ELECTRONICO, ELECTRICO Y DE COMUNICACIONES	1.300,00	0,00	1.300,00	124,74	124,74	124,74	0,00	1.175,26
22199	OTROS SUMINISTROS	1.100,00	0,00	1.100,00	1.499,82	1.499,82	1.062,56	437,26	-399,82
223	TRANSPORTES	500,00	0,00	500,00	297,36	297,36	297,36	0,00	202,64
225	TRIBUTOS	1.500,00	0,00	1.500,00	0,00	0,00	0,00	0,00	1.500,00
22503	OTRAS TASAS	0,00	0,00	0,00	4.742,20	4.742,20	4.742,20	0,00	-4.742,20
22602	PUBLICIDAD Y PROMOCION	1.500,00	0,00	1.500,00	1.450,54	1.450,54	1.450,54	0,00	49,46

Universidad de León

ESTADO DE LIQUIDACIÓN DEL PRESUPUESTO

LIQUIDACIÓN DEL PRESUPUESTO DE GASTOS DEL EJERCICIO 2021

Partida Presupuestaria	Descripción	Créditos Presupuestarios			Gastos Compromet. (4)	Obligac. Reconoc. Netas (5)	Pagos (6)	Obligac. Pdtes. de Pago a 31 de Diciembre (7=5-6)	Remanentes de Crédito (8=3-5)
		Iniciales (1)	Modificac. (2)	Definitivos (3=2+1)					
22699	OTROS GASTOS DIVERSOS	15.000,00	0,00	15.000,00	16.337,78	16.337,78	16.337,78	0,00	-1.337,78
22700	LIMPIEZA Y ASEO	68.000,00	765,85	68.765,85	63.493,08	63.493,08	58.201,99	5.291,09	5.272,77
22701	SEGURIDAD	20.000,00	613,67	20.613,67	15.987,70	14.867,04	13.628,12	1.238,92	5.746,63
22706	ESTUDIOS Y TRABAJOS TECNICOS	11.600,00	0,00	11.600,00	9.640,65	9.640,65	9.640,65	0,00	1.959,35
624	FONDO BIBLIOGRÁFICO	65.000,00	0,00	65.000,00	65.476,67	65.476,67	64.666,84	809,83	-476,67
627	EQUIPOS PARA PROCESOS DE INFORMACIÓN	6.000,00	0,00	6.000,00	2.596,16	2.596,16	1.259,33	1.336,83	3.403,84
629	OTRO INMOVILIZADO MATERIAL	5.000,00	0,00	5.000,00	0,00	0,00	0,00	0,00	5.000,00
645	APLICACIONES INFORMÁTICAS	1.000,00	0,00	1.000,00	0,00	0,00	0,00	0,00	1.000,00
TOTAL		343.400,00	56.726,23	400.126,23	299.273,82	275.415,05	260.969,98	14.445,07	124.711,18

Universidad de León

ESTADO DE LIQUIDACIÓN DEL PRESUPUESTO

LIQUIDACIÓN DEL PRESUPUESTO DE GASTOS DEL EJERCICIO 2021

Clasificación Orgánica:	18 UNIVERSIDAD DE LEÓN
Clasificación Funcional:	322B103 SIC

Partida Presupuestaria	Descripción	Créditos Presupuestarios			Gastos Compromet. (4)	Obligac. Reconoc. Netas (5)	Pagos (6)	Obligac. Pdtes. de Pago a 31 de Diciembre (7=5-6)	Remanentes de Crédito (8=3-5)
		Iniciales (1)	Modificac. (2)	Definitivos (3=2+1)					
206	ARRENDAMIENTO DE EQUIPOS DE PROCESOS DE INFORMACION	175.000,00	105.000,00	280.000,00	218.694,75	165.456,18	128.727,06	36.729,12	114.543,82
216	EQUIPOS PROCESOS DE INFORMACION	400.000,00	29.413,82	429.413,82	491.386,03	475.021,40	432.022,98	42.998,42	-45.607,58
22000	ORDINARIO NO INVENTARIABLE	1.000,00	0,00	1.000,00	367,41	367,41	367,41	0,00	632,59
22002	MATERIAL INFORMATICO NO INVENTARIABLE	1.500,00	0,00	1.500,00	222,61	222,61	222,61	0,00	1.277,39
22112	SUM. MATERIAL ELECTRONICO,ELECTRICO Y DE COMUNICACIONES	12.000,00	0,00	12.000,00	11.895,68	11.895,68	10.876,96	1.018,72	104,32
22706	ESTUDIOS Y TRABAJOS TECNICOS	130.000,00	-50.000,00	80.000,00	35.604,58	35.604,58	35.604,58	0,00	44.395,42
48403	BECAS DE FORMACION	40.000,00	0,00	40.000,00	4.751,87	4.751,87	4.751,87	0,00	35.248,13
624	FONDO BIBLIOGRÁFICO	0,00	0,00	0,00	52,93	52,93	52,93	0,00	-52,93
627	EQUIPOS PARA PROCESOS DE INFORMACIÓN	100.000,00	298.689,28	398.689,28	261.979,54	176.581,77	176.581,77	0,00	222.107,51
645	APLICACIONES INFORMÁTICAS	650.000,00	167.753,52	817.753,52	659.947,62	540.377,97	486.282,46	54.095,51	277.375,55
TOTAL		1.509.500,00	550.856,62	2.060.356,62	1.684.903,02	1.410.332,40	1.275.490,63	134.841,77	650.024,22

Universidad de León

ESTADO DE LIQUIDACIÓN DEL PRESUPUESTO

LIQUIDACIÓN DEL PRESUPUESTO DE GASTOS DEL EJERCICIO 2021

Clasificación Orgánica:	18 UNIVERSIDAD DE LEÓN
Clasificación Funcional:	322B104 OBRAS MENORES Y MANTENIMIENTO

Partida Presupuestaria	Descripción	Créditos Presupuestarios			Gastos Compromet. (4)	Obligac. Reconoc. Netas (5)	Pagos (6)	Obligac. Pdtes. de Pago a 31 de Diciembre (7=5-6)	Remanentes de Crédito (8=3-5)
		Iniciales (1)	Modificac. (2)	Definitivos (3=2+1)					
212	EDIFICIOS Y OTRAS CONSTRUCCIONES	410.000,00	328.022,97	738.022,97	646.043,41	644.198,66	555.188,70	89.009,96	93.824,31
213	MAQUINARIA, INSTALACIONES Y UTILLAJE	210.000,00	26.069,21	236.069,21	210.757,45	210.237,04	202.822,05	7.414,99	25.832,17
214	ELEMENTOS DE TRANSPORTE	5.000,00	0,00	5.000,00	2.820,56	2.820,56	1.320,60	1.499,96	2.179,44
215	MOBILIARIO Y ENSERES	1.000,00	1.284,52	2.284,52	10.351,09	10.351,09	9.272,54	1.078,55	-8.066,57
22111	SUM. REPUESTOS MAQUINARIA,UTILLAJE Y ELEMENTOS DE TRANSPORTE	25.000,00	0,00	25.000,00	22.094,68	22.094,68	15.287,72	6.806,96	2.905,32
22112	SUM. MATERIAL ELECTRONICO,ELECTRICO Y DE COMUNICACIONES	40.000,00	0,00	40.000,00	28.971,66	28.971,66	21.992,91	6.978,75	11.028,34
22199	OTROS SUMINISTROS	2.000,00	60.000,00	62.000,00	11.477,40	11.477,40	11.477,40	0,00	50.522,60
TOTAL		693.000,00	415.376,70	1.108.376,70	932.516,25	930.151,09	817.361,92	112.789,17	178.225,61

Universidad de León

ESTADO DE LIQUIDACIÓN DEL PRESUPUESTO

LIQUIDACIÓN DEL PRESUPUESTO DE GASTOS DEL EJERCICIO 2021

Clasificación Orgánica: 18 UNIVERSIDAD DE LEÓN
Clasificación Funcional: 322B105 SERVICIO DE PUBLICACIONES

Partida Presupuestaria	Descripción	Créditos Presupuestarios			Gastos Compromet. (4)	Obligac. Reconoc. Netas (5)	Pagos (6)	Obligac. Pdtes. de Pago a 31 de Diciembre (7=5-6)	Remanentes de Crédito (8=3-5)
		Iniciales (1)	Modificac. (2)	Definitivos (3=2+1)					
216	EQUIPOS PROCESOS DE INFORMACION	500,00	0,00	500,00	544,10	544,10	544,10	0,00	-44,10
22000	ORDINARIO NO INVENTARIABLE	1.300,00	0,00	1.300,00	568,70	568,70	568,70	0,00	731,30
22001	PRENSA, REVISTAS, LIBROS Y OTRAS PUBLICACIONES	3.000,00	0,00	3.000,00	14.407,35	14.407,35	14.407,35	0,00	-11.407,35
22002	MATERIAL INFORMATICO NO INVENTARIABLE	2.000,00	0,00	2.000,00	0,00	0,00	0,00	0,00	2.000,00
22199	OTROS SUMINISTROS	300,00	0,00	300,00	339,42	339,42	339,42	0,00	-39,42
223	TRANSPORTES	800,00	0,00	800,00	280,03	280,03	270,99	9,04	519,97
22699	OTROS GASTOS DIVERSOS	5.000,00	0,00	5.000,00	2.782,50	2.782,50	2.782,50	0,00	2.217,50
22706	ESTUDIOS Y TRABAJOS TECNICOS	10.000,00	0,00	10.000,00	17.526,84	17.526,84	17.526,84	0,00	-7.526,84
240	GASTOS DE EDICIÓN Y DISTRIBUCIÓN	70.000,00	-6.100,00	63.900,00	50.081,77	50.081,77	50.081,77	0,00	13.818,23
645	APLICACIONES INFORMÁTICAS	6.100,00	6.100,00	12.200,00	4.797,41	4.797,41	4.797,41	0,00	7.402,59
TOTAL		99.000,00	0,00	99.000,00	91.328,12	91.328,12	91.319,08	9,04	7.671,88

Universidad de León

ESTADO DE LIQUIDACIÓN DEL PRESUPUESTO

LIQUIDACIÓN DEL PRESUPUESTO DE GASTOS DEL EJERCICIO 2021

Clasificación Orgánica: 18 UNIVERSIDAD DE LEÓN
Clasificación Funcional: 322B106 CAMPUS DE PONFERRADA

Partida Presupuestaria	Descripción	Créditos Presupuestarios			Gastos Compromet. (4)	Obligac. Reconoc. Netas (5)	Pagos (6)	Obligac. Pdtes. de Pago a 31 de Diciembre (7=5-6)	Remanentes de Crédito (8=3-5)
		Iniciales (1)	Modificac. (2)	Definitivos (3=2+1)					
212	EDIFICIOS Y OTRAS CONSTRUCCIONES	60.000,00	91,00	60.091,00	87.801,03	87.801,03	65.205,04	22.595,99	-27.710,03
213	MAQUINARIA, INSTALACIONES Y UTILLAJE	14.000,00	2.046,36	16.046,36	18.131,25	17.881,01	16.772,51	1.108,50	-1.834,65
215	MOBILIARIO Y ENSERES	1.000,00	0,00	1.000,00	2.561,35	2.561,35	2.561,35	0,00	-1.561,35
22000	ORDINARIO NO INVENTARIABLE	1.500,00	0,00	1.500,00	2.893,93	2.893,93	2.893,93	0,00	-1.393,93
22001	PRENSA, REVISTAS, LIBROS Y OTRAS PUBLICACIONES	500,00	0,00	500,00	426,86	426,86	426,86	0,00	73,14
22002	MATERIAL INFORMÁTICO NO INVENTARIABLE	1.500,00	0,00	1.500,00	253,96	253,96	219,39	34,57	1.246,04
22100	ENERGÍA ELÉCTRICA	112.500,00	12.894,03	125.394,03	98.945,84	86.752,15	78.910,89	7.841,26	38.641,88
22101	AGUA	16.500,00	0,00	16.500,00	14.404,85	14.404,85	14.404,85	0,00	2.095,15
22102	GAS Y CALEFACCIÓN	118.000,00	162.187,84	280.187,84	194.042,31	103.044,91	101.578,95	1.465,96	177.142,93
22111	SUM. REPUESTOS MAQUINARIA, UTILLAJE Y ELEMENTOS DE TRANSPORTE	6.500,00	0,00	6.500,00	0,00	0,00	0,00	0,00	6.500,00
22112	SUM. MATERIAL ELECTRÓNICO, ELÉCTRICO Y DE COMUNICACIONES	3.500,00	0,00	3.500,00	3.951,14	3.951,14	3.951,14	0,00	-451,14
22199	OTROS SUMINISTROS	10.500,00	0,00	10.500,00	4.143,35	4.143,35	3.844,45	298,90	6.356,65
223	TRANSPORTES	1.000,00	0,00	1.000,00	0,00	0,00	0,00	0,00	1.000,00
225	TRIBUTOS	8.000,00	0,00	8.000,00	0,00	0,00	0,00	0,00	8.000,00
22503	OTRAS TASAS	0,00	0,00	0,00	23.709,57	23.709,57	21.097,15	2.612,42	-23.709,57
22602	PUBLICIDAD Y PROMOCIÓN	6.000,00	0,00	6.000,00	8.154,52	8.154,52	8.154,52	0,00	-2.154,52
22606	REUNIONES, CONFERENCIAS Y CURSOS	2.000,00	0,00	2.000,00	0,00	0,00	0,00	0,00	2.000,00
2260601	CONGRESOS, REUNIONES Y CONFERENCIAS	0,00	0,00	0,00	2.243,47	2.243,47	2.243,47	0,00	-2.243,47

Universidad de León

ESTADO DE LIQUIDACIÓN DEL PRESUPUESTO

LIQUIDACIÓN DEL PRESUPUESTO DE GASTOS DEL EJERCICIO 2021

Partida Presupuestaria	Descripción	Créditos Presupuestarios			Gastos Compromet. (4)	Obligac. Reconoc. Netas (5)	Pagos (6)	Obligac. Pdtes. de Pago a 31 de Diciembre (7=5-6)	Remanentes de Crédito (8=3-5)
		Iniciales (1)	Modificac. (2)	Definitivos (3=2+1)					
22699	OTROS GASTOS DIVERSOS	1.100,00	0,00	1.100,00	2.877,13	2.877,13	2.877,13	0,00	-1.777,13
22700	LIMPIEZA Y ASEO	237.500,00	1.216,79	238.716,79	223.347,48	223.347,48	204.735,19	18.612,29	15.369,31
22701	SEGURIDAD	76.000,00	2.972,68	78.972,68	77.442,44	72.014,04	66.012,87	6.001,17	6.958,64
22706	ESTUDIOS Y TRABAJOS TECNICOS	21.000,00	15.000,00	36.000,00	24.053,23	24.053,23	21.713,03	2.340,20	11.946,77
48907	CUOTAS ASOCIACIONES	500,00	0,00	500,00	0,00	0,00	0,00	0,00	500,00
48909	OTRAS AYUDAS	20.000,00	0,00	20.000,00	20.000,00	20.000,00	20.000,00	0,00	0,00
TOTAL		719.100,00	196.408,70	915.508,70	809.383,71	700.513,98	637.602,72	62.911,26	214.994,72

Universidad de León

ESTADO DE LIQUIDACIÓN DEL PRESUPUESTO

LIQUIDACIÓN DEL PRESUPUESTO DE GASTOS DEL EJERCICIO 2021

Clasificación Orgánica: 18 UNIVERSIDAD DE LEÓN
Clasificación Funcional: 322B107 GRANJA EXPERIMENTAL

Partida Presupuestaria	Descripción	Créditos Presupuestarios			Gastos Compromet. (4)	Obligac. Reconoc. Netas (5)	Pagos (6)	Obligac. Pdtes. de Pago a 31 de Diciembre (7=5-6)	Remanentes de Crédito (8=3-5)
		Iniciales (1)	Modificac. (2)	Definitivos (3=2+1)					
203	ARRENDAMIENTOS DE MAQUINARIA, INSTALACIONES Y UTILLAJE	100,00	0,00	100,00	0,00	0,00	0,00	0,00	100,00
212	EDIFICIOS Y OTRAS CONSTRUCCIONES	13.000,00	0,00	13.000,00	19.261,43	19.261,43	19.220,48	40,95	-6.261,43
213	MAQUINARIA, INSTALACIONES Y UTILLAJE	15.000,00	0,00	15.000,00	14.491,15	14.491,15	14.491,15	0,00	508,85
214	ELEMENTOS DE TRANSPORTE	500,00	0,00	500,00	96,49	96,49	25,93	70,56	403,51
22100	ENERGIA ELECTRICA	30.000,00	11.368,69	41.368,69	26.349,70	19.379,99	17.746,23	1.633,76	21.988,70
22102	GAS Y CALEFACCIÓN	4.000,00	0,00	4.000,00	4.527,03	4.527,03	3.925,25	601,78	-527,03
22106	PRODUCTOS FARMACEUTICOS	5.000,00	0,00	5.000,00	325,53	325,53	325,53	0,00	4.674,47
22111	SUM. REPUESTOS MAQUINARIA, UTILLAJE Y ELEMENTOS DE TRANSPORTE	14.000,00	0,00	14.000,00	6.707,18	6.707,18	6.471,71	235,47	7.292,82
22112	SUM. MATERIAL ELECTRONICO, ELECTRICO Y DE COMUNICACIONES	100,00	0,00	100,00	0,00	0,00	0,00	0,00	100,00
22117	MATERIAL DE LABORATORIO	20.000,00	0,00	20.000,00	21.815,15	21.815,15	20.221,12	1.594,03	-1.815,15
22199	OTROS SUMINISTROS	260.100,00	0,00	260.100,00	281.574,03	252.758,74	237.164,37	15.594,37	7.341,26
225	TRIBUTOS	100,00	0,00	100,00	0,00	0,00	0,00	0,00	100,00
22699	OTROS GASTOS DIVERSOS	8.000,00	0,00	8.000,00	2.852,21	2.852,21	2.852,21	0,00	5.147,79
22706	ESTUDIOS Y TRABAJOS TECNICOS	175.000,00	6.206,56	181.206,56	180.643,81	169.310,09	167.955,04	1.355,05	11.896,47
TOTAL		544.900,00	17.575,25	562.475,25	558.643,71	511.524,99	490.399,02	21.125,97	50.950,26

Universidad de León

ESTADO DE LIQUIDACIÓN DEL PRESUPUESTO

LIQUIDACIÓN DEL PRESUPUESTO DE GASTOS DEL EJERCICIO 2021

Clasificación Orgánica: 18 UNIVERSIDAD DE LEÓN
Clasificación Funcional: 322B108 CENTRO DE IDIOMAS

Partida Presupuestaria	Descripción	Créditos Presupuestarios			Gastos Compromet. (4)	Obligac. Reconoc. Netas (5)	Pagos (6)	Obligac. Pdtes. de Pago a 31 de Diciembre (7=5-6)	Remanentes de Crédito (8=3-5)
		Iniciales (1)	Modificac. (2)	Definitivos (3=2+1)					
208	ARRENDAMIENTO DE OTRO INMOVILIZADO MATERIAL	100,00	0,00	100,00	0,00	0,00	0,00	0,00	100,00
212	EDIFICIOS Y OTRAS CONSTRUCCIONES	7.000,00	3.005,25	10.005,25	551,06	551,06	551,06	0,00	9.454,19
213	MAQUINARIA, INSTALACIONES Y UTILLAJE	4.000,00	352,11	4.352,11	2.933,39	2.933,36	2.788,99	144,37	1.418,75
215	MOBILIARIO Y ENSERES	500,00	2.278,19	2.778,19	0,00	0,00	0,00	0,00	2.778,19
22100	ENERGIA ELECTRICA	18.000,00	7.404,55	25.404,55	14.203,12	9.278,21	8.469,45	808,76	16.126,34
22101	AGUA	1.000,00	0,00	1.000,00	494,13	494,13	494,13	0,00	505,87
22102	GAS Y CALEFACCIÓN	15.000,00	19.149,76	34.149,76	22.873,40	12.803,52	12.421,93	381,59	21.346,24
22111	SUM. REPUESTOS MAQUINARIA,UTILLAJE Y ELEMENTOS DE TRANSPORTE	500,00	0,00	500,00	0,00	0,00	0,00	0,00	500,00
22112	SUM. MATERIAL ELECTRONICO,ELECTRICO Y DE COMUNICACIONES	1.000,00	0,00	1.000,00	12,26	12,26	12,26	0,00	987,74
22199	OTROS SUMINISTROS	500,00	0,00	500,00	0,00	0,00	0,00	0,00	500,00
225	TRIBUTOS	1.000,00	0,00	1.000,00	0,00	0,00	0,00	0,00	1.000,00
22503	OTRAS TASAS	0,00	0,00	0,00	1.787,35	1.787,35	1.787,35	0,00	-1.787,35
22700	LIMPIEZA Y ASEO	73.000,00	0,00	73.000,00	72.660,78	72.660,78	66.608,08	6.052,70	339,22
22701	SEGURIDAD	16.000,00	71,34	16.071,34	12.930,67	12.859,44	11.787,82	1.071,62	3.211,90
22706	ESTUDIOS Y TRABAJOS TECNICOS	500,00	0,00	500,00	0,00	0,00	0,00	0,00	500,00
TOTAL		138.100,00	32.261,20	170.361,20	128.446,16	113.380,11	104.921,07	8.459,04	56.981,09

Universidad de León

ESTADO DE LIQUIDACIÓN DEL PRESUPUESTO

LIQUIDACIÓN DEL PRESUPUESTO DE GASTOS DEL EJERCICIO 2021

Clasificación Orgánica:	18 UNIVERSIDAD DE LEÓN
Clasificación Funcional:	322B109 CURSOS DE VERANO Y EXTENSION UNIVERSITARIA

Partida Presupuestaria	Descripción	Créditos Presupuestarios			Gastos Compromet. (4)	Obligac. Reconoc. Netas (5)	Pagos (6)	Obligac. Pdtes. de Pago a 31 de Diciembre (7=5-6)	Remanentes de Crédito (8=3-5)
		Iniciales (1)	Modificac. (2)	Definitivos (3=2+1)					
22602	PUBLICIDAD Y PROMOCION	5.000,00	0,00	5.000,00	2.026,75	2.026,75	2.026,75	0,00	2.973,25
22606	REUNIONES, CONFERENCIAS Y CURSOS	300.000,00	0,00	300.000,00	0,00	0,00	0,00	0,00	300.000,00
2260602	CURSOS	0,00	0,00	0,00	242.534,04	242.534,04	241.314,54	1.219,50	-242.534,04
645	APLICACIONES INFORMÁTICAS	10.000,00	15.000,00	25.000,00	14.481,20	14.481,20	14.481,20	0,00	10.518,80
TOTAL		315.000,00	15.000,00	330.000,00	259.041,99	259.041,99	257.822,49	1.219,50	70.958,01

Universidad de León

ESTADO DE LIQUIDACIÓN DEL PRESUPUESTO

LIQUIDACIÓN DEL PRESUPUESTO DE GASTOS DEL EJERCICIO 2021

Clasificación Orgánica: 18 UNIVERSIDAD DE LEÓN

Clasificación Funcional: 322B110 CLÍNICA PODOLÓGICA

Partida Presupuestaria	Descripción	Créditos Presupuestarios			Gastos Compromet. (4)	Obligac. Reconoc. Netas (5)	Pagos (6)	Obligac. Pdtes. de Pago a 31 de Diciembre (7=5-6)	Remanentes de Crédito (8=3-5)
		Iniciales (1)	Modificac. (2)	Definitivos (3=2+1)					
212	EDIFICIOS Y OTRAS CONSTRUCCIONES	2.500,00	0,00	2.500,00	0,00	0,00	0,00	0,00	2.500,00
213	MAQUINARIA, INSTALACIONES Y UTILLAJE	500,00	0,00	500,00	0,00	0,00	0,00	0,00	500,00
22000	ORDINARIO NO INVENTARIABLE	1.500,00	0,00	1.500,00	0,00	0,00	0,00	0,00	1.500,00
22002	MATERIAL INFORMATICO NO INVENTARIABLE	1.500,00	0,00	1.500,00	0,00	0,00	0,00	0,00	1.500,00
22100	ENERGIA ELECTRICA	2.500,00	0,00	2.500,00	0,00	0,00	0,00	0,00	2.500,00
22101	AGUA	1.500,00	0,00	1.500,00	0,00	0,00	0,00	0,00	1.500,00
22102	GAS Y CALEFACCIÓN	2.000,00	0,00	2.000,00	0,00	0,00	0,00	0,00	2.000,00
22106	PRODUCTOS FARMACEUTICOS	26.000,00	0,00	26.000,00	15.434,13	15.434,13	15.434,13	0,00	10.565,87
22111	SUM. REPUESTOS MAQUINARIA, UTILLAJE Y ELEMENTOS DE TRANSPORTE	500,00	0,00	500,00	0,00	0,00	0,00	0,00	500,00
22112	SUM. MATERIAL ELECTRONICO, ELECTRICO Y DE COMUNICACIONES	500,00	0,00	500,00	0,00	0,00	0,00	0,00	500,00
224	PRIMAS DE SEGUROS	500,00	0,00	500,00	0,00	0,00	0,00	0,00	500,00
225	TRIBUTOS	1.000,00	0,00	1.000,00	0,00	0,00	0,00	0,00	1.000,00
22699	OTROS GASTOS DIVERSOS	1.000,00	0,00	1.000,00	1.715,97	1.715,97	1.715,97	0,00	-715,97
22700	LIMPIEZA Y ASEO	2.500,00	0,00	2.500,00	2.208,38	2.208,38	1.104,19	1.104,19	291,62
22701	SEGURIDAD	1.000,00	0,00	1.000,00	0,00	0,00	0,00	0,00	1.000,00
48901	FUNDACION GENERAL DE LA UNIVERSIDAD	100.000,00	-50.000,00	50.000,00	50.155,32	50.155,32	0,00	50.155,32	-155,32
626	MOBILIARIO	0,00	0,00	0,00	5.338,40	5.338,40	5.338,40	0,00	-5.338,40
627	EQUIPOS PARA PROCESOS DE INFORMACIÓN	3.000,00	0,00	3.000,00	0,00	0,00	0,00	0,00	3.000,00
629	OTRO INMOVILIZADO MATERIAL	3.000,00	0,00	3.000,00	496,10	496,10	496,10	0,00	2.503,90
				44					



Universidad de León

ESTADO DE LIQUIDACIÓN DEL PRESUPUESTO

LIQUIDACIÓN DEL PRESUPUESTO DE GASTOS DEL EJERCICIO 2021

TOTAL

151.000,00

-50.000,00

101.000,00

75.348,30

75.348,30

24.088,79

51.259,51

25.651,70

Universidad de León

ESTADO DE LIQUIDACIÓN DEL PRESUPUESTO

LIQUIDACIÓN DEL PRESUPUESTO DE GASTOS DEL EJERCICIO 2021

Clasificación Orgánica:	18 UNIVERSIDAD DE LEÓN
Clasificación Funcional:	322B111 IMAGEN ULE

Partida Presupuestaria	Descripción	Créditos Presupuestarios			Gastos Compromet. (4)	Obligac. Reconoc. Netas (5)	Pagos (6)	Obligac. Pdtes. de Pago a 31 de Diciembre (7=5-6)	Remanentes de Crédito (8=3-5)
		Iniciales (1)	Modificac. (2)	Definitivos (3=2+1)					
22601	ATENCIONES PROTOCOLARIAS Y REPRESENTATIVAS	5.000,00	0,00	5.000,00	983,21	983,21	983,21	0,00	4.016,79
22602	PUBLICIDAD Y PROMOCION	190.000,00	0,00	190.000,00	180.845,26	180.845,26	172.028,60	8.816,66	9.154,74
22706	ESTUDIOS Y TRABAJOS TECNICOS	71.000,00	0,00	71.000,00	67.547,84	67.547,84	64.706,65	2.841,19	3.452,16
TOTAL		266.000,00	0,00	266.000,00	249.376,31	249.376,31	237.718,46	11.657,85	16.623,69

Universidad de León

ESTADO DE LIQUIDACIÓN DEL PRESUPUESTO

LIQUIDACIÓN DEL PRESUPUESTO DE GASTOS DEL EJERCICIO 2021

Clasificación Orgánica: 18 UNIVERSIDAD DE LEÓN
Clasificación Funcional: 322B112 UNIVERSIDAD DE LA EXPERIENCIA

Partida Presupuestaria	Descripción	Créditos Presupuestarios			Gastos Compromet. (4)	Obligac. Reconoc. Netas (5)	Pagos (6)	Obligac. Pdtes. de Pago a 31 de Diciembre (7=5-6)	Remanentes de Crédito (8=3-5)
		Iniciales (1)	Modificac. (2)	Definitivos (3=2+1)					
22606	REUNIONES, CONFERENCIAS Y CURSOS	76.000,00	0,00	76.000,00	0,00	0,00	0,00	0,00	76.000,00
2260602	CURSOS	0,00	0,00	0,00	43.483,22	43.483,22	40.233,22	3.250,00	-43.483,22
TOTAL		76.000,00	0,00	76.000,00	43.483,22	43.483,22	40.233,22	3.250,00	32.516,78

Universidad de León

ESTADO DE LIQUIDACIÓN DEL PRESUPUESTO

LIQUIDACIÓN DEL PRESUPUESTO DE GASTOS DEL EJERCICIO 2021

Clasificación Orgánica:	18 UNIVERSIDAD DE LEÓN
Clasificación Funcional:	322B113 TRIBUNALES TESIS

Partida Presupuestari a	Descripción	Créditos Presupuestarios			Gastos Compromet. (4)	Obligac. Reconoc. Netas (5)	Pagos (6)	Obligac. Pdtes. de Pago a 31 de Diciembre (7=5-6)	Remanentes de Crédito (8=3-5)
		Iniciales (1)	Modificac. (2)	Definitivos (3=2+1)					
230	DIETAS	7.000,00	0,00	7.000,00	0,00	0,00	0,00	0,00	7.000,00
231	LOCOMOCION	13.000,00	0,00	13.000,00	0,00	0,00	0,00	0,00	13.000,00
TOTAL		20.000,00	0,00	20.000,00	0,00	0,00	0,00	0,00	20.000,00

Universidad de León

ESTADO DE LIQUIDACIÓN DEL PRESUPUESTO

LIQUIDACIÓN DEL PRESUPUESTO DE GASTOS DEL EJERCICIO 2021

Clasificación Orgánica: 18 UNIVERSIDAD DE LEÓN

Clasificación Funcional: 322B114 HOSPITAL VETERINARIO

Partida Presupuestaria	Descripción	Créditos Presupuestarios			Gastos Compromet. (4)	Obligac. Reconoc. Netas (5)	Pagos (6)	Obligac. Pdtes. de Pago a 31 de Diciembre (7=5-6)	Remanentes de Crédito (8=3-5)
		Iniciales (1)	Modificac. (2)	Definitivos (3=2+1)					
208	ARRENDAMIENTO DE OTRO INMOVILIZADO MATERIAL	100,00	0,00	100,00	0,00	0,00	0,00	0,00	100,00
212	EDIFICIOS Y OTRAS CONSTRUCCIONES	10.500,00	3.019,11	13.519,11	25.944,88	25.944,88	25.944,88	0,00	-12.425,77
213	MAQUINARIA, INSTALACIONES Y UTILLAJE	30.000,00	419,77	30.419,77	25.324,67	7.330,88	7.194,22	136,66	23.088,89
214	ELEMENTOS DE TRANSPORTE	100,00	0,00	100,00	0,00	0,00	0,00	0,00	100,00
215	MOBILIARIO Y ENSERES	500,00	0,00	500,00	0,00	0,00	0,00	0,00	500,00
216	EQUIPOS PROCESOS DE INFORMACION	100,00	0,00	100,00	0,00	0,00	0,00	0,00	100,00
22100	ENERGIA ELECTRICA	55.000,00	10.928,96	65.928,96	47.904,68	39.209,10	36.407,88	2.801,22	26.719,86
22101	AGUA	4.000,00	0,00	4.000,00	3.214,22	3.214,22	3.214,22	0,00	785,78
22102	GAS Y CALEFACCIÓN	42.000,00	11.914,06	53.914,06	26.909,51	13.569,18	13.515,69	53,49	40.344,88
22103	COMBUSTIBLES Y OTROS PARA VEHÍCULOS	0,00	0,00	0,00	0,00	0,00	0,00	0,00	0,00
22106	PRODUCTOS FARMACEUTICOS	0,00	0,00	0,00	574,89	574,89	574,89	0,00	-574,89
22111	SUM. REPUESTOS MAQUINARIA, UTILLAJE Y ELEMENTOS DE TRANSPORTE	500,00	0,00	500,00	894,89	894,89	894,89	0,00	-394,89
22112	SUM. MATERIAL ELECTRONICO, ELECTRICO Y DE COMUNICACIONES	500,00	0,00	500,00	8,12	8,12	0,00	8,12	491,88
22199	OTROS SUMINISTROS	100,00	0,00	100,00	0,00	0,00	0,00	0,00	100,00
225	TRIBUTOS	0,00	0,00	0,00	0,00	0,00	0,00	0,00	0,00
22503	OTRAS TASAS	0,00	0,00	0,00	2.995,38	2.995,38	2.995,38	0,00	-2.995,38
22606	REUNIONES, CONFERENCIAS Y CURSOS	3.600,00	0,00	3.600,00	0,00	0,00	0,00	0,00	3.600,00
2260605	ACTIVIDAD ASISTENCIAL FORMATIVA	0,00	0,00	0,00	8.100,00	8.100,00	8.100,00	0,00	-8.100,00

Universidad de León

ESTADO DE LIQUIDACIÓN DEL PRESUPUESTO

LIQUIDACIÓN DEL PRESUPUESTO DE GASTOS DEL EJERCICIO 2021

Partida Presupuestaria	Descripción	Créditos Presupuestarios			Gastos Compromet. (4)	Obligac. Reconoc. Netas (5)	Pagos (6)	Obligac. Pdtes. de Pago a 31 de Diciembre (7=5-6)	Remanentes de Crédito (8=3-5)
		Iniciales (1)	Modificac. (2)	Definitivos (3=2+1)					
22700	LIMPIEZA Y ASEO	46.000,00	241,65	46.241,65	46.486,40	46.486,40	41.627,70	4.858,70	-244,75
22701	SEGURIDAD	17.000,00	584,09	17.584,09	15.215,14	14.148,60	12.969,55	1.179,05	3.435,49
22706	ESTUDIOS Y TRABAJOS TECNICOS	0,00	0,00	0,00	81,91	81,91	81,91	0,00	-81,91
48405	BECAS FORMACIÓN. HOSPITAL VETERINARIO	80.000,00	0,00	80.000,00	108.664,02	108.664,02	108.664,02	0,00	-28.664,02
48901	FUNDACION GENERAL DE LA UNIVERSIDAD	196.000,00	-42.000,00	154.000,00	144.466,61	144.466,61	71.452,08	73.014,53	9.533,39
TOTAL		486.000,00	-14.892,36	471.107,64	456.785,32	415.689,08	333.637,31	82.051,77	55.418,56

Universidad de León

ESTADO DE LIQUIDACIÓN DEL PRESUPUESTO

LIQUIDACIÓN DEL PRESUPUESTO DE GASTOS DEL EJERCICIO 2021

Clasificación Orgánica: 18 UNIVERSIDAD DE LEÓN
Clasificación Funcional: 322B115 CONGRESOS Y REUNIONES

Partida Presupuestaria	Descripción	Créditos Presupuestarios			Gastos Compromet. (4)	Obligac. Reconoc. Netas (5)	Pagos (6)	Obligac. Pdtes. de Pago a 31 de Diciembre (7=5-6)	Remanentes de Crédito (8=3-5)
		Iniciales (1)	Modificac. (2)	Definitivos (3=2+1)					
22606	REUNIONES, CONFERENCIAS Y CURSOS	3.000,00	0,00	3.000,00	0,00	0,00	0,00	0,00	3.000,00
2260601	CONGRESOS, REUNIONES Y CONFERENCIAS	0,00	0,00	0,00	0,00	0,00	0,00	0,00	0,00
2260602	CURSOS	0,00	0,00	0,00	220,00	220,00	220,00	0,00	-220,00
48903	AYUDAS A CONGRESOS	30.000,00	5.832,34	35.832,34	29.297,86	29.297,86	25.902,55	3.395,31	6.534,48
TOTAL		33.000,00	5.832,34	38.832,34	29.517,86	29.517,86	26.122,55	3.395,31	9.314,48

Universidad de León

ESTADO DE LIQUIDACIÓN DEL PRESUPUESTO

LIQUIDACIÓN DEL PRESUPUESTO DE GASTOS DEL EJERCICIO 2021

Clasificación Orgánica:	18 UNIVERSIDAD DE LEÓN
Clasificación Funcional:	322B116 TRIBUNALES PDI

Partida Presupuestari a	Descripción	Créditos Presupuestarios			Gastos Compromet. (4)	Obligac. Reconoc. Netas (5)	Pagos (6)	Obligac. Pdtes. de Pago a 31 de Diciembre (7=5-6)	Remanentes de Crédito (8=3-5)
		Iniciales (1)	Modificac. (2)	Definitivos (3=2+1)					
22706	ESTUDIOS Y TRABAJOS TECNICOS	0,00	0,00	0,00	975,99	975,99	975,99	0,00	-975,99
230	DIETAS	12.000,00	0,00	12.000,00	7.728,37	7.728,37	7.728,37	0,00	4.271,63
231	LOCOMOCION	12.000,00	0,00	12.000,00	10.259,63	10.259,63	10.259,63	0,00	1.740,37
233	OTRAS INDEMNIZACIONES	41.000,00	0,00	41.000,00	6.629,51	6.629,51	6.629,51	0,00	34.370,49
23301	OTRAS INDEMNIZACIONES. PERSONAL ULE	0,00	0,00	0,00	5.485,30	5.485,30	5.485,30	0,00	-5.485,30
TOTAL		65.000,00	0,00	65.000,00	31.078,80	31.078,80	31.078,80	0,00	33.921,20

Universidad de León

ESTADO DE LIQUIDACIÓN DEL PRESUPUESTO

LIQUIDACIÓN DEL PRESUPUESTO DE GASTOS DEL EJERCICIO 2021

Clasificación Orgánica: 18 UNIVERSIDAD DE LEÓN
Clasificación Funcional: 322B117 OFICINA VERDE ULE REUS

Partida Presupuestaria	Descripción	Créditos Presupuestarios			Gastos Compromet. (4)	Obligac. Reconoc. Netas (5)	Pagos (6)	Obligac. Pdtes. de Pago a 31 de Diciembre (7=5-6)	Remanentes de Crédito (8=3-5)
		Iniciales (1)	Modificac. (2)	Definitivos (3=2+1)					
206	ARRENDAMIENTO DE EQUIPOS DE PROCESOS DE INFORMACION	0,00	10.000,00	10.000,00	9.360,80	9.360,80	9.360,80	0,00	639,20
214	ELEMENTOS DE TRANSPORTE	200,00	0,00	200,00	0,00	0,00	0,00	0,00	200,00
22000	ORDINARIO NO INVENTARIABLE	100,00	0,00	100,00	0,00	0,00	0,00	0,00	100,00
22002	MATERIAL INFORMATICO NO INVENTARIABLE	100,00	0,00	100,00	0,00	0,00	0,00	0,00	100,00
22199	OTROS SUMINISTROS	3.000,00	0,00	3.000,00	825,55	825,55	825,55	0,00	2.174,45
22606	REUNIONES, CONFERENCIAS Y CURSOS	200,00	5.000,00	5.200,00	0,00	0,00	0,00	0,00	5.200,00
2260601	CONGRESOS, REUNIONES Y CONFERENCIAS	0,00	0,00	0,00	3.000,00	3.000,00	3.000,00	0,00	-3.000,00
22699	OTROS GASTOS DIVERSOS	7.000,00	0,00	7.000,00	951,60	951,60	450,49	501,11	6.048,40
22706	ESTUDIOS Y TRABAJOS TECNICOS	4.000,00	5.000,00	9.000,00	580,22	580,22	580,22	0,00	8.419,78
629	OTRO INMOVILIZADO MATERIAL	1.000,00	0,00	1.000,00	0,00	0,00	0,00	0,00	1.000,00
TOTAL		15.600,00	20.000,00	35.600,00	14.718,17	14.718,17	14.217,06	501,11	20.881,83

Universidad de León

ESTADO DE LIQUIDACIÓN DEL PRESUPUESTO

LIQUIDACIÓN DEL PRESUPUESTO DE GASTOS DEL EJERCICIO 2021

Clasificación Orgánica: 18 UNIVERSIDAD DE LEÓN
Clasificación Funcional: 322B118 FORMACION ON LINE

Partida Presupuestaria	Descripción	Créditos Presupuestarios			Gastos Compromet. (4)	Obligac. Reconoc. Netas (5)	Pagos (6)	Obligac. Pdtes. de Pago a 31 de Diciembre (7=5-6)	Remanentes de Crédito (8=3-5)
		Iniciales (1)	Modificac. (2)	Definitivos (3=2+1)					
12100	OTRAS RETRIBUCIONES. FUNCIONARIO PDI	0,00	2.936,00	2.936,00	2.936,00	2.936,00	2.936,00	0,00	0,00
13100	OTRAS RETRIBUCIONES. LABORAL FIJO PDI	0,00	652,00	652,00	652,00	652,00	652,00	0,00	0,00
14002	RETRIBUCIONES BÁSICAS. PAS EVENTUAL	0,00	12.590,00	12.590,00	0,00	0,00	0,00	0,00	12.590,00
14100	OTRAS RETRIBUCIONES. LABORAL EVENTUAL PDI	0,00	3.012,00	3.012,00	3.012,00	3.012,00	3.012,00	0,00	0,00
17002	CUOTAS SOCIALES. PERSONAL LABORAL PAS	0,00	11.410,00	11.410,00	0,00	0,00	0,00	0,00	11.410,00
206	ARRENDAMIENTO DE EQUIPOS DE PROCESOS DE INFORMACION	3.500,00	0,00	3.500,00	0,00	0,00	0,00	0,00	3.500,00
216	EQUIPOS PROCESOS DE INFORMACION	3.500,00	0,00	3.500,00	0,00	0,00	0,00	0,00	3.500,00
22000	ORDINARIO NO INVENTARIABLE	500,00	0,00	500,00	9.630,39	9.630,39	9.630,39	0,00	-9.130,39
22002	MATERIAL INFORMÁTICO NO INVENTARIABLE	1.000,00	26.045,00	27.045,00	24.680,72	24.680,72	24.680,72	0,00	2.364,28
22699	OTROS GASTOS DIVERSOS	500,00	0,00	500,00	0,00	0,00	0,00	0,00	500,00
22706	ESTUDIOS Y TRABAJOS TÉCNICOS	14.500,00	2.200,00	16.700,00	14.883,00	14.883,00	14.883,00	0,00	1.817,00
231	LOCOMOCION	0,00	0,00	0,00	48,25	48,25	48,25	0,00	-48,25
62300	MAQUINARIA Y UTILLAJE	0,00	0,00	0,00	1.423,00	1.423,00	1.423,00	0,00	-1.423,00
626	MOBILIARIO	0,00	0,00	0,00	5.141,29	5.141,29	5.141,29	0,00	-5.141,29
627	EQUIPOS PARA PROCESOS DE INFORMACIÓN	0,00	37.448,00	37.448,00	44.890,94	44.890,94	44.890,94	0,00	-7.442,94
629	OTRO INMOVILIZADO MATERIAL	32.752,00	0,00	32.752,00	16.752,06	16.752,06	16.752,06	0,00	15.999,94
645	APLICACIONES INFORMÁTICAS	80.000,00	-27.545,00	52.455,00	52.453,50	52.453,50	52.453,50	0,00	1,50
TOTAL		136.252,00	68.748,00	205.000,00	176.503,15	176.503,15	176.503,15	0,00	28.496,85

Universidad de León

ESTADO DE LIQUIDACIÓN DEL PRESUPUESTO

LIQUIDACIÓN DEL PRESUPUESTO DE GASTOS DEL EJERCICIO 2021

Clasificación Orgánica: 18 UNIVERSIDAD DE LEÓN

Clasificación Funcional: 322B119 TRIBUNALES DE SELECTIVIDAD

Partida Presupuestaria	Descripción	Créditos Presupuestarios			Gastos Compromet. (4)	Obligac. Reconoc. Netas (5)	Pagos (6)	Obligac. Pdtes. de Pago a 31 de Diciembre (7=5-6)	Remanentes de Crédito (8=3-5)
		Iniciales (1)	Modificac. (2)	Definitivos (3=2+1)					
22000	ORDINARIO NO INVENTARIABLE	1.000,00	0,00	1.000,00	394,37	394,37	394,37	0,00	605,63
22699	OTROS GASTOS DIVERSOS	0,00	0,00	0,00	0,00	0,00	0,00	0,00	0,00
22706	ESTUDIOS Y TRABAJOS TECNICOS	5.000,00	0,00	5.000,00	4.655,47	4.655,47	4.655,47	0,00	344,53
230	DIETAS	15.000,00	0,00	15.000,00	6.969,94	6.969,94	6.969,94	0,00	8.030,06
231	LOCOMOCION	9.000,00	0,00	9.000,00	5.874,65	5.874,65	5.874,65	0,00	3.125,35
233	OTRAS INDEMNIZACIONES	220.000,00	0,00	220.000,00	0,00	0,00	0,00	0,00	220.000,00
23301	OTRAS INDEMNIZACIONES. PERSONAL ULE	0,00	0,00	0,00	75.788,86	75.788,86	75.788,86	0,00	-75.788,86
23302	OTRAS INDEMNIZACIONES. OTRO PERSONAL	0,00	0,00	0,00	94.518,40	94.518,40	94.518,40	0,00	-94.518,40
TOTAL		250.000,00	0,00	250.000,00	188.201,69	188.201,69	188.201,69	0,00	61.798,31

Universidad de León

ESTADO DE LIQUIDACIÓN DEL PRESUPUESTO

LIQUIDACIÓN DEL PRESUPUESTO DE GASTOS DEL EJERCICIO 2021

Clasificación Orgánica: 18 UNIVERSIDAD DE LEÓN
Clasificación Funcional: 322B120 VIC. RESPONSABILIDAD SOCIAL, CULTURAL Y DEPORTES

Partida Presupuestaria	Descripción	Créditos Presupuestarios			Gastos Compromet. (4)	Obligac. Reconoc. Netas (5)	Pagos (6)	Obligac. Pdtes. de Pago a 31 de Diciembre (7=5-6)	Remanentes de Crédito (8=3-5)
		Iniciales (1)	Modificac. (2)	Definitivos (3=2+1)					
181	FONDO DE ACCION SOCIAL	229.500,00	0,00	229.500,00	209.749,73	209.749,73	206.789,73	2.960,00	19.750,27
22606	REUNIONES, CONFERENCIAS Y CURSOS	9.205,00	32.600,00	41.805,00	0,00	0,00	0,00	0,00	41.805,00
2260601	CONGRESOS, REUNIONES Y CONFERENCIAS	795,00	0,00	795,00	17.584,23	17.584,23	8.170,95	9.413,28	-16.789,23
2260602	CURSOS	0,00	0,00	0,00	4.250,00	4.250,00	4.250,00	0,00	-4.250,00
22706	ESTUDIOS Y TRABAJOS TECNICOS	5.000,00	0,00	5.000,00	52,80	52,80	52,80	0,00	4.947,20
230	DIETAS	0,00	0,00	0,00	130,90	130,90	130,90	0,00	-130,90
231	LOCOMOCION	0,00	0,00	0,00	125,40	125,40	125,40	0,00	-125,40
TOTAL		244.500,00	32.600,00	277.100,00	231.893,06	231.893,06	219.519,78	12.373,28	45.206,94

Universidad de León

ESTADO DE LIQUIDACIÓN DEL PRESUPUESTO

LIQUIDACIÓN DEL PRESUPUESTO DE GASTOS DEL EJERCICIO 2021

Clasificación Orgánica:	18 UNIVERSIDAD DE LEÓN
Clasificación Funcional:	322B121 ESCUELA DE FORMACIÓN

Partida Presupuestaria	Descripción	Créditos Presupuestarios			Gastos Compromet. (4)	Obligac. Reconoc. Netas (5)	Pagos (6)	Obligac. Pdtes. de Pago a 31 de Diciembre (7=5-6)	Remanentes de Crédito (8=3-5)
		Iniciales (1)	Modificac. (2)	Definitivos (3=2+1)					
206	ARRENDAMIENTO DE EQUIPOS DE PROCESOS DE INFORMACION	2.500,00	0,00	2.500,00	1.145,00	1.145,00	1.145,00	0,00	1.355,00
22000	ORDINARIO NO INVENTARIABLE	200,00	0,00	200,00	140,75	140,75	140,75	0,00	59,25
22606	REUNIONES, CONFERENCIAS Y CURSOS	1.500,00	0,00	1.500,00	0,00	0,00	0,00	0,00	1.500,00
2260601	CONGRESOS, REUNIONES Y CONFERENCIAS	0,00	0,00	0,00	480,37	480,37	480,37	0,00	-480,37
22706	ESTUDIOS Y TRABAJOS TECNICOS	7.000,00	0,00	7.000,00	3.872,00	3.872,00	3.388,00	484,00	3.128,00
645	APLICACIONES INFORMÁTICAS	0,00	0,00	0,00	0,00	0,00	0,00	0,00	0,00
TOTAL		11.200,00	0,00	11.200,00	5.638,12	5.638,12	5.154,12	484,00	5.561,88

Universidad de León

ESTADO DE LIQUIDACIÓN DEL PRESUPUESTO

LIQUIDACIÓN DEL PRESUPUESTO DE GASTOS DEL EJERCICIO 2021

Clasificación Orgánica:	18 UNIVERSIDAD DE LEÓN
Clasificación Funcional:	322B122 XXV ANIVERSARIO CAMPUS PONFERRADA

Partida Presupuestaria	Descripción	Créditos Presupuestarios			Gastos Compromet. (4)	Obligac. Reconoc. Netas (5)	Pagos (6)	Obligac. Pdtes. de Pago a 31 de Diciembre (7=5-6)	Remanentes de Crédito (8=3-5)
		Iniciales (1)	Modificac. (2)	Definitivos (3=2+1)					
219	OTRO INMOVILIZADO MATERIAL	10.000,00	0,00	10.000,00	3.861,33	3.861,33	3.861,33	0,00	6.138,67
223	TRANSPORTES	1.000,00	0,00	1.000,00	0,00	0,00	0,00	0,00	1.000,00
22602	PUBLICIDAD Y PROMOCION	8.000,00	0,00	8.000,00	8.148,45	8.148,45	7.785,72	362,73	-148,45
22606	REUNIONES, CONFERENCIAS Y CURSOS	5.400,00	0,00	5.400,00	0,00	0,00	0,00	0,00	5.400,00
2260601	CONGRESOS, REUNIONES Y CONFERENCIAS	0,00	0,00	0,00	1.574,87	1.574,87	1.574,87	0,00	-1.574,87
22699	OTROS GASTOS DIVERSOS	3.400,00	0,00	3.400,00	8.821,92	8.821,92	8.478,75	343,17	-5.421,92
62301	INSTALACIONES TÉCNICAS	0,00	0,00	0,00	8.132,96	8.132,96	8.132,96	0,00	-8.132,96
626	MOBILIARIO	10.000,00	0,00	10.000,00	900,98	900,98	900,98	0,00	9.099,02
629	OTRO INMOVILIZADO MATERIAL	0,00	0,00	0,00	372,30	372,30	372,30	0,00	-372,30
TOTAL		37.800,00	0,00	37.800,00	31.812,81	31.812,81	31.106,91	705,90	5.987,19

Universidad de León

ESTADO DE LIQUIDACIÓN DEL PRESUPUESTO

LIQUIDACIÓN DEL PRESUPUESTO DE GASTOS DEL EJERCICIO 2021

Clasificación Orgánica: 18 UNIVERSIDAD DE LEÓN

Clasificación Funcional: 322B201 ACTIVIDAD DE DOCENCIA. CENTROS

Partida Presupuestaria	Descripción	Créditos Presupuestarios			Gastos Compromet. (4)	Obligac. Reconoc. Netas (5)	Pagos (6)	Obligac. Pdtes. de Pago a 31 de Diciembre (7=5-6)	Remanentes de Crédito (8=3-5)
		Iniciales (1)	Modificac. (2)	Definitivos (3=2+1)					
213	MAQUINARIA, INSTALACIONES Y UTILLAJE	3.000,00	0,00	3.000,00	12.883,08	12.883,08	11.747,37	1.135,71	-9.883,08
214	ELEMENTOS DE TRANSPORTE	0,00	0,00	0,00	135,81	135,81	135,81	0,00	-135,81
215	MOBILIARIO Y ENSERES	0,00	0,00	0,00	1.324,48	1.324,48	1.324,48	0,00	-1.324,48
216	EQUIPOS PROCESOS DE INFORMACION	0,00	0,00	0,00	79,99	79,99	79,99	0,00	-79,99
22000	ORDINARIO NO INVENTARIABLE	25.000,00	0,00	25.000,00	20.744,96	20.744,96	20.005,26	739,70	4.255,04
22001	PRENSA, REVISTAS, LIBROS Y OTRAS PUBLICACIONES	45.600,00	102.983,06	148.583,06	30.920,31	30.920,31	30.920,31	0,00	117.662,75
22002	MATERIAL INFORMATICO NO INVENTARIABLE	30.000,00	-6.000,00	24.000,00	23.055,29	23.055,29	21.711,78	1.343,51	944,71
22105	PRODUCTOS ALIMENTICIOS	0,00	0,00	0,00	114,81	114,81	114,81	0,00	-114,81
22108	SUMINISTROS DE MATERIAL DEPORTIVO, DIDACTICO Y CULTURAL	0,00	0,00	0,00	1.513,08	1.513,08	1.513,08	0,00	-1.513,08
22111	SUM. REPUESTOS MAQUINARIA, UTILLAJE Y ELEMENTOS DE TRANSPORTE	0,00	0,00	0,00	2.067,71	2.067,71	2.067,71	0,00	-2.067,71
22112	SUM. MATERIAL ELECTRONICO, ELECTRICO Y DE COMUNICACIONES	5.000,00	0,00	5.000,00	5.680,00	5.680,00	5.680,00	0,00	-680,00
22117	MATERIAL DE LABORATORIO	20.000,00	-2.000,00	18.000,00	12.926,50	12.926,50	12.926,50	0,00	5.073,50
22199	OTROS SUMINISTROS	10.000,00	0,00	10.000,00	15.944,70	15.944,70	15.486,32	458,38	-5.944,70
223	TRANSPORTES	30.000,00	-19.700,00	10.300,00	5.036,12	5.036,12	3.968,46	1.067,66	5.263,88
224	PRIMAS DE SEGUROS	0,00	0,00	0,00	247,30	247,30	247,30	0,00	-247,30
22601	ATENCIONES PROTOCOLARIAS Y REPRESENTATIVAS	40.000,00	0,00	40.000,00	30.718,50	30.718,50	29.814,12	904,38	9.281,50

Universidad de León

ESTADO DE LIQUIDACIÓN DEL PRESUPUESTO

LIQUIDACIÓN DEL PRESUPUESTO DE GASTOS DEL EJERCICIO 2021

Partida Presupuestaria	Descripción	Créditos Presupuestarios			Gastos Compromet. (4)	Obligac. Reconoc. Netas (5)	Pagos (6)	Obligac. Pdes. de Pago a 31 de Diciembre (7=5-6)	Remanentes de Crédito (8=3-5)
		Iniciales (1)	Modificac. (2)	Definitivos (3=2+1)					
22602	PUBLICIDAD Y PROMOCION	5.000,00	-200,00	4.800,00	4.138,72	4.138,72	2.618,96	1.519,76	661,28
22606	REUNIONES, CONFERENCIAS Y CURSOS	40.000,00	-2.000,00	38.000,00	0,00	0,00	0,00	0,00	38.000,00
2260601	CONGRESOS, REUNIONES Y CONFERENCIAS	0,00	0,00	0,00	15.389,27	15.389,27	14.260,75	1.128,52	-15.389,27
2260602	CURSOS	0,00	0,00	0,00	13.672,95	13.672,95	13.672,95	0,00	-13.672,95
22699	OTROS GASTOS DIVERSOS	5.000,00	-3.000,00	2.000,00	10.356,52	10.356,52	10.153,52	203,00	-8.356,52
22706	ESTUDIOS Y TRABAJOS TECNICOS	22.000,00	2.758,75	24.758,75	34.636,87	34.636,87	34.635,31	1,56	-9.878,12
22799	OTROS	0,00	0,00	0,00	174,24	174,24	174,24	0,00	-174,24
230	DIETAS	7.000,00	-6.000,00	1.000,00	980,74	980,74	758,74	222,00	19,26
231	LOCOMOCION	12.000,00	-2.000,00	10.000,00	5.399,32	5.399,32	5.104,37	294,95	4.600,68
621	CONSTRUCCIONES	0,00	0,00	0,00	0,00	0,00	0,00	0,00	0,00
62300	MAQUINARIA Y UTILLAJE	0,00	0,00	0,00	27.626,43	27.626,43	26.136,00	1.490,43	-27.626,43
626	MOBILIARIO	18.000,00	0,00	18.000,00	33.090,47	33.090,47	28.897,59	4.192,88	-15.090,47
627	EQUIPOS PARA PROCESOS DE INFORMACIÓN	40.000,00	41.900,00	81.900,00	27.777,94	27.777,94	27.777,94	0,00	54.122,06
629	OTRO INMOVILIZADO MATERIAL	30.950,00	6.000,00	36.950,00	17.954,79	17.954,79	16.720,59	1.234,20	18.995,21
645	APLICACIONES INFORMÁTICAS	10.400,00	0,00	10.400,00	0,00	0,00	0,00	0,00	10.400,00
TOTAL		398.950,00	112.741,81	511.691,81	354.590,90	354.590,90	338.654,26	15.936,64	157.100,91

Universidad de León

ESTADO DE LIQUIDACIÓN DEL PRESUPUESTO

LIQUIDACIÓN DEL PRESUPUESTO DE GASTOS DEL EJERCICIO 2021

Clasificación Orgánica: 18 UNIVERSIDAD DE LEÓN

Clasificación Funcional: 322B202 ACTIVIDAD DE DOCENCIA. DEPARTAMENTO

Partida Presupuestaria	Descripción	Créditos Presupuestarios			Gastos Compromet. (4)	Obligac. Reconoc. Netas (5)	Pagos (6)	Obligac. Pdtes. de Pago a 31 de Diciembre (7=5-6)	Remanentes de Crédito (8=3-5)
		Iniciales (1)	Modificac. (2)	Definitivos (3=2+1)					
203	ARRENDAMIENTOS DE MAQUINARIA, INSTALACIONES Y UTILLAJE	1.000,00	0,00	1.000,00	171,33	171,33	171,33	0,00	828,67
206	ARRENDAMIENTO DE EQUIPOS DE PROCESOS DE INFORMACION	0,00	0,00	0,00	2.955,10	2.955,10	2.955,10	0,00	-2.955,10
208	ARRENDAMIENTO DE OTRO INMOVILIZADO MATERIAL	0,00	0,00	0,00	0,00	0,00	0,00	0,00	0,00
213	MAQUINARIA, INSTALACIONES Y UTILLAJE	10.000,00	0,00	10.000,00	6.237,45	6.237,45	6.048,69	188,76	3.762,55
215	MOBILIARIO Y ENSERES	0,00	0,00	0,00	144,90	144,90	144,90	0,00	-144,90
216	EQUIPOS PROCESOS DE INFORMACION	2.000,00	0,00	2.000,00	2.406,92	2.406,92	2.406,92	0,00	-406,92
22000	ORDINARIO NO INVENTARIABLE	40.000,00	0,00	40.000,00	41.027,70	41.027,70	38.919,01	2.108,69	-1.027,70
22001	PRENSA, REVISTAS, LIBROS Y OTRAS PUBLICACIONES	80.700,00	175.453,98	256.153,98	56.217,82	56.217,82	55.804,24	413,58	199.936,16
22002	MATERIAL INFORMATICO NO INVENTARIABLE	60.000,00	0,00	60.000,00	83.404,62	83.404,62	79.657,98	3.746,64	-23.404,62
22103	COMBUSTIBLES Y OTROS PARA VEHÍCULOS	0,00	0,00	0,00	140,88	140,88	140,88	0,00	-140,88
22105	PRODUCTOS ALIMENTICIOS	0,00	0,00	0,00	34,91	34,91	34,91	0,00	-34,91
22106	PRODUCTOS FARMACEUTICOS	0,00	0,00	0,00	120,50	120,50	120,50	0,00	-120,50
22111	SUM. REPUESTOS MAQUINARIA, UTILLAJE Y ELEMENTOS DE TRANSPORTE	8.000,00	0,00	8.000,00	11.666,50	11.666,50	11.268,22	398,28	-3.666,50
22112	SUM. MATERIAL ELECTRONICO, ELECTRICO Y DE COMUNICACIONES	15.000,00	0,00	15.000,00	15.778,91	15.778,91	15.778,91	0,00	-778,91

Universidad de León

ESTADO DE LIQUIDACIÓN DEL PRESUPUESTO

LIQUIDACIÓN DEL PRESUPUESTO DE GASTOS DEL EJERCICIO 2021

Partida Presupuestaria	Descripción	Créditos Presupuestarios			Gastos Compromet. (4)	Obligac. Reconoc. Netas (5)	Pagos (6)	Obligac. Pdtes. de Pago a 31 de Diciembre (7=5-6)	Remanentes de Crédito (8=3-5)
		Iniciales (1)	Modificac. (2)	Definitivos (3=2+1)					
22117	MATERIAL DE LABORATORIO	60.000,00	0,00	60.000,00	82.332,57	82.332,57	81.535,01	797,56	-22.332,57
22198	SUMINISTROS	0,00	0,00	0,00	6,61	6,61	6,61	0,00	-6,61
22199	PREVENCION COVID-19 OTROS SUMINISTROS	50.000,00	0,00	50.000,00	44.121,35	44.121,35	42.584,61	1.536,74	5.878,65
22201	POSTALES Y TELEGRÁFICAS	0,00	0,00	0,00	88,64	88,64	75,50	13,14	-88,64
223	TRANSPORTES	25.000,00	0,00	25.000,00	10.458,11	10.458,11	9.877,22	580,89	14.541,89
224	PRIMAS DE SEGUROS	0,00	0,00	0,00	1.012,08	1.012,08	1.012,08	0,00	-1.012,08
22601	ATENCIONES PROTOCOLARIAS Y REPRESENTATIVAS	7.000,00	0,00	7.000,00	175,00	175,00	0,00	175,00	6.825,00
22602	PUBLICIDAD Y PROMOCION	5.000,00	0,00	5.000,00	1.407,98	1.407,98	1.407,98	0,00	3.592,02
22606	REUNIONES, CONFERENCIAS Y CURSOS	50.000,00	3.600,00	53.600,00	0,00	0,00	0,00	0,00	53.600,00
2260601	CONGRESOS, REUNIONES Y CONFERENCIAS	0,00	-1.000,00	-1.000,00	17.999,42	17.999,42	17.361,81	637,61	-18.999,42
2260602	CURSOS	0,00	0,00	0,00	2.971,00	2.971,00	2.971,00	0,00	-2.971,00
22699	OTROS GASTOS DIVERSOS	22.000,00	0,00	22.000,00	32.123,76	32.123,76	31.705,76	418,00	-10.123,76
22700	LIMPIEZA Y ASEO	0,00	0,00	0,00	357,12	357,12	357,12	0,00	-357,12
22706	ESTUDIOS Y TRABAJOS TECNICOS	79.500,00	-25.820,03	53.679,97	112.439,33	112.439,33	111.523,23	916,10	-58.759,36
22799	OTROS	0,00	0,00	0,00	68,20	68,20	68,20	0,00	-68,20
230	DIETAS	13.500,00	0,00	13.500,00	1.765,00	1.765,00	1.537,30	227,70	11.735,00
231	LOCOMOCION	9.000,00	0,00	9.000,00	3.705,38	3.705,38	3.705,38	0,00	5.294,62
623	MAQUINARIA, INSTALACIONES Y UTILLAJE	0,00	0,00	0,00	0,00	0,00	0,00	0,00	0,00
62300	MAQUINARIA Y UTILLAJE	0,00	0,00	0,00	32.237,76	32.237,76	31.797,14	440,62	-32.237,76
626	MOBILIARIO	15.000,00	0,00	15.000,00	23.175,35	23.175,35	22.377,04	798,31	-8.175,35
627	EQUIPOS PARA PROCESOS DE INFORMACIÓN	150.000,00	0,00	150.000,00	85.137,21	85.137,21	75.846,85	9.290,36	64.862,79
629	OTRO INMOVILIZADO MATERIAL	90.425,00	0,00	90.425,00	11.375,51	11.375,51	11.375,51	0,00	79.049,49
				62					

Universidad de León

ESTADO DE LIQUIDACIÓN DEL PRESUPUESTO

LIQUIDACIÓN DEL PRESUPUESTO DE GASTOS DEL EJERCICIO 2021

Partida Presupuestaria	Descripción	Créditos Presupuestarios			Gastos Compromet. (4)	Obligac. Reconoc. Netas (5)	Pagos (6)	Obligac. Pdtes. de Pago a 31 de Diciembre (7=5-6)	Remanentes de Crédito (8=3-5)
		Iniciales (1)	Modificac. (2)	Definitivos (3=2+1)					
645	APLICACIONES INFORMÁTICAS	10.800,00	0,00	10.800,00	2.163,61	2.163,61	2.163,61	0,00	8.636,39
TOTAL		803.925,00	152.233,95	956.158,95	685.428,53	685.428,53	662.740,55	22.687,98	270.730,42

Universidad de León

ESTADO DE LIQUIDACIÓN DEL PRESUPUESTO

LIQUIDACIÓN DEL PRESUPUESTO DE GASTOS DEL EJERCICIO 2021

Clasificación Orgánica: 18 UNIVERSIDAD DE LEÓN
Clasificación Funcional: 322B203 PLAN DE APOYO A LA INNOVACION DOCENTE

Partida Presupuestaria	Descripción	Créditos Presupuestarios			Gastos Compromet. (4)	Obligac. Reconoc. Netas (5)	Pagos (6)	Obligac. Pdtes. de Pago a 31 de Diciembre (7=5-6)	Remanentes de Crédito (8=3-5)
		Iniciales (1)	Modificac. (2)	Definitivos (3=2+1)					
213	MAQUINARIA, INSTALACIONES Y UTILLAJE	0,00	0,00	0,00	1.607,92	1.607,92	1.607,92	0,00	-1.607,92
22000	ORDINARIO NO INVENTARIABLE	5.000,00	0,00	5.000,00	2.793,00	2.793,00	2.793,00	0,00	2.207,00
22001	PRENSA, REVISTAS, LIBROS Y OTRAS PUBLICACIONES	0,00	0,00	0,00	2.414,19	2.414,19	2.414,19	0,00	-2.414,19
22002	MATERIAL INFORMATICO NO INVENTARIABLE	15.000,00	0,00	15.000,00	6.486,56	6.486,56	6.486,56	0,00	8.513,44
22111	SUM. REPUESTOS MAQUINARIA, UTILLAJE Y ELEMENTOS DE TRANSPORTE	0,00	0,00	0,00	105,11	105,11	105,11	0,00	-105,11
22112	SUM. MATERIAL ELECTRONICO, ELECTRICO Y DE COMUNICACIONES	0,00	0,00	0,00	271,51	271,51	271,51	0,00	-271,51
22117	MATERIAL DE LABORATORIO	0,00	0,00	0,00	1.497,23	1.497,23	1.497,23	0,00	-1.497,23
22199	OTROS SUMINISTROS	0,00	0,00	0,00	796,03	796,03	796,03	0,00	-796,03
223	TRANSPORTES	0,00	0,00	0,00	50,42	50,42	50,42	0,00	-50,42
22606	REUNIONES, CONFERENCIAS Y CURSOS	0,00	0,00	0,00	0,00	0,00	0,00	0,00	0,00
2260601	CONGRESOS, REUNIONES Y CONFERENCIAS	15.000,00	0,00	15.000,00	15.871,47	15.871,47	15.795,09	76,38	-871,47
2260602	CURSOS	0,00	0,00	0,00	453,90	453,90	453,90	0,00	-453,90
22699	OTROS GASTOS DIVERSOS	6.000,00	47.937,11	53.937,11	4.111,45	4.111,45	4.111,45	0,00	49.825,66
22706	ESTUDIOS Y TRABAJOS TECNICOS	2.000,00	0,00	2.000,00	9.358,61	9.358,61	9.295,71	62,90	-7.358,61
230	DIETAS	1.000,00	0,00	1.000,00	0,00	0,00	0,00	0,00	1.000,00
231	LOCOMOCION	1.000,00	0,00	1.000,00	0,00	0,00	0,00	0,00	1.000,00
62300	MAQUINARIA Y UTILLAJE	0,00	0,00	0,00	405,35	405,35	405,35	0,00	-405,35

Universidad de León

ESTADO DE LIQUIDACIÓN DEL PRESUPUESTO

LIQUIDACIÓN DEL PRESUPUESTO DE GASTOS DEL EJERCICIO 2021

Partida Presupuestaria	Descripción	Créditos Presupuestarios			Gastos Compromet. (4)	Obligac. Reconoc. Netas (5)	Pagos (6)	Obligac. Pdtes. de Pago a 31 de Diciembre (7=5-6)	Remanentes de Crédito (8=3-5)
		Iniciales (1)	Modificac. (2)	Definitivos (3=2+1)					
629	OTRO INMOVILIZADO MATERIAL	0,00	0,00	0,00	675,65	675,65	675,65	0,00	-675,65
TOTAL		45.000,00	47.937,11	92.937,11	46.898,40	46.898,40	46.759,12	139,28	46.038,71

Universidad de León

ESTADO DE LIQUIDACIÓN DEL PRESUPUESTO

LIQUIDACIÓN DEL PRESUPUESTO DE GASTOS DEL EJERCICIO 2021

Clasificación Orgánica:	18 UNIVERSIDAD DE LEÓN
Clasificación Funcional:	322B204 DOCENCIA SINGULAR

Partida Presupuestaria	Descripción	Créditos Presupuestarios			Gastos Compromet. (4)	Obligac. Reconoc. Netas (5)	Pagos (6)	Obligac. Pdtes. de Pago a 31 de Diciembre (7=5-6)	Remanentes de Crédito (8=3-5)
		Iniciales (1)	Modificac. (2)	Definitivos (3=2+1)					
22699	OTROS GASTOS DIVERSOS	47.000,00	0,00	47.000,00	46.631,16	46.631,16	46.631,16	0,00	368,84
231	LOCOMOCION	0,00	0,00	0,00	78,30	78,30	78,30	0,00	-78,30
TOTAL		47.000,00	0,00	47.000,00	46.709,46	46.709,46	46.709,46	0,00	290,54

Universidad de León

ESTADO DE LIQUIDACIÓN DEL PRESUPUESTO

LIQUIDACIÓN DEL PRESUPUESTO DE GASTOS DEL EJERCICIO 2021

Clasificación Orgánica: 18 UNIVERSIDAD DE LEÓN

Clasificación Funcional: 322B205 ESTUDIOS DE POSTGRADO Y MASTERS

Partida Presupuestaria	Descripción	Créditos Presupuestarios			Gastos Compromet. (4)	Obligac. Reconoc. Netas (5)	Pagos (6)	Obligac. Pdtes. de Pago a 31 de Diciembre (7=5-6)	Remanentes de Crédito (8=3-5)
		Iniciales (1)	Modificac. (2)	Definitivos (3=2+1)					
206	ARRENDAMIENTO DE EQUIPOS DE PROCESOS DE INFORMACION	0,00	0,00	0,00	3.165,58	3.165,58	250,00	2.915,58	-3.165,58
212	EDIFICIOS Y OTRAS CONSTRUCCIONES	0,00	0,00	0,00	2.792,52	2.792,52	2.792,52	0,00	-2.792,52
213	MAQUINARIA, INSTALACIONES Y UTILLAJE	0,00	0,00	0,00	1.251,99	1.251,99	1.251,99	0,00	-1.251,99
22000	ORDINARIO NO INVENTARIABLE	7.000,00	0,00	7.000,00	8.723,03	8.723,03	4.746,08	3.976,95	-1.723,03
22001	PRENSA, REVISTAS, LIBROS Y OTRAS PUBLICACIONES	20.000,00	85.464,06	105.464,06	12.530,50	12.530,50	12.126,25	404,25	92.933,56
22002	MATERIAL INFORMATICO NO INVENTARIABLE	23.000,00	0,00	23.000,00	31.851,70	31.851,70	27.665,54	4.186,16	-8.851,70
22108	SUMINISTROS DE MATERIAL DEPORTIVO, DIDACTICO Y CULTURAL	0,00	0,00	0,00	283,14	283,14	283,14	0,00	-283,14
22111	SUM. REPUESTOS MAQUINARIA,UTILLAJE Y ELEMENTOS DE TRANSPORTE	0,00	0,00	0,00	1.427,20	1.427,20	807,63	619,57	-1.427,20
22112	SUM. MATERIAL ELECTRONICO,ELECTRICO Y DE COMUNICACIONES	8.000,00	0,00	8.000,00	4.473,16	4.473,16	2.020,54	2.452,62	3.526,84
22117	MATERIAL DE LABORATORIO	20.000,00	0,00	20.000,00	17.887,62	17.887,62	16.790,15	1.097,47	2.112,38
22198	SUMINISTROS PREVENCIÓN COVID-19	0,00	0,00	0,00	628,00	628,00	218,00	410,00	-628,00
22199	OTROS SUMINISTROS	3.000,00	0,00	3.000,00	11.495,27	11.495,27	8.059,19	3.436,08	-8.495,27
223	TRANSPORTES	6.000,00	0,00	6.000,00	1.678,88	1.678,88	379,52	1.299,36	4.321,12
22601	ATENCIONES PROTOCOLARIAS Y REPRESENTATIVAS	0,00	0,00	0,00	5.053,90	5.053,90	5.053,90	0,00	-5.053,90
22606	REUNIONES, CONFERENCIAS Y CURSOS	53.600,00	0,00	53.600,00	0,00	0,00	0,00	0,00	53.600,00

Universidad de León

ESTADO DE LIQUIDACIÓN DEL PRESUPUESTO

LIQUIDACIÓN DEL PRESUPUESTO DE GASTOS DEL EJERCICIO 2021

Partida Presupuestaria	Descripción	Créditos Presupuestarios			Gastos Compromet. (4)	Obligac. Reconoc. Netas (5)	Pagos (6)	Obligac. Pdtes. de Pago a 31 de Diciembre (7=5-6)	Remanentes de Crédito (8=3-5)
		Iniciales (1)	Modificac. (2)	Definitivos (3=2+1)					
2260601	CONGRESOS, REUNIONES Y CONFERENCIAS	6.500,00	0,00	6.500,00	20.848,21	20.848,21	20.848,21	0,00	-14.348,21
2260602	CURSOS	0,00	0,00	0,00	180,00	180,00	180,00	0,00	-180,00
2260603	MASTER	0,00	0,00	0,00	31.895,35	31.895,35	28.415,35	3.480,00	-31.895,35
22699	OTROS GASTOS DIVERSOS	2.000,00	0,00	2.000,00	3.853,60	3.853,60	3.853,60	0,00	-1.853,60
22706	ESTUDIOS Y TRABAJOS TECNICOS	15.000,00	0,00	15.000,00	9.161,02	9.161,02	8.699,01	462,01	5.838,98
22799	OTROS	0,00	0,00	0,00	6.934,82	6.934,82	557,81	6.377,01	-6.934,82
230	DIETAS	3.000,00	0,00	3.000,00	292,98	292,98	292,98	0,00	2.707,02
231	LOCOMOCION	5.000,00	0,00	5.000,00	4.608,60	4.608,60	3.847,95	760,65	391,40
623	MAQUINARIA, INSTALACIONES Y UTILLAJE	2.000,00	0,00	2.000,00	0,00	0,00	0,00	0,00	2.000,00
62300	MAQUINARIA Y UTILLAJE	0,00	0,00	0,00	11.870,89	11.870,89	11.870,89	0,00	-11.870,89
626	MOBILIARIO	5.000,00	0,00	5.000,00	1.971,49	1.971,49	1.632,29	339,20	3.028,51
627	EQUIPOS PARA PROCESOS DE INFORMACIÓN	49.000,00	0,00	49.000,00	27.206,55	27.206,55	24.509,55	2.697,00	21.793,45
629	OTRO INMOVILIZADO MATERIAL	12.000,00	0,00	12.000,00	7.954,64	7.954,64	4.000,64	3.954,00	4.045,36
645	APLICACIONES INFORMÁTICAS	20.000,00	0,00	20.000,00	0,00	0,00	0,00	0,00	20.000,00
TOTAL		260.100,00	85.464,06	345.564,06	230.020,64	230.020,64	191.152,73	38.867,91	115.543,42

Universidad de León

ESTADO DE LIQUIDACIÓN DEL PRESUPUESTO

LIQUIDACIÓN DEL PRESUPUESTO DE GASTOS DEL EJERCICIO 2021

Clasificación Orgánica:	18 UNIVERSIDAD DE LEÓN
Clasificación Funcional:	322B206 ESCUELA DE DOCTORADO

Partida Presupuestari a	Descripción	Créditos Presupuestarios			Gastos Compromet. (4)	Obligac. Reconoc. Netas (5)	Pagos (6)	Obligac. Pdtes. de Pago a 31 de Diciembre (7=5-6)	Remanentes de Crédito (8=3-5)
		Iniciales (1)	Modificac. (2)	Definitivos (3=2+1)					
22000	ORDINARIO NO INVENTARIABLE	600,00	0,00	600,00	895,62	895,62	895,62	0,00	-295,62
22002	MATERIAL INFORMÁTICO NO INVENTARIABLE	700,00	0,00	700,00	1.315,23	1.315,23	1.315,23	0,00	-615,23
22601	ATENCIÓNES PROTOCOLARIAS Y REPRESENTATIVAS	350,00	0,00	350,00	0,00	0,00	0,00	0,00	350,00
22606	REUNIONES, CONFERENCIAS Y CURSOS	4.500,00	0,00	4.500,00	0,00	0,00	0,00	0,00	4.500,00
2260601	CONGRESOS, REUNIONES Y CONFERENCIAS	0,00	0,00	0,00	414,20	414,20	414,20	0,00	-414,20
230	DIETAS	400,00	0,00	400,00	149,60	149,60	149,60	0,00	250,40
231	LOCOMOCION	700,00	0,00	700,00	413,80	413,80	413,80	0,00	286,20
TOTAL		7.250,00	0,00	7.250,00	3.188,45	3.188,45	3.188,45	0,00	4.061,55

Universidad de León

ESTADO DE LIQUIDACIÓN DEL PRESUPUESTO

LIQUIDACIÓN DEL PRESUPUESTO DE GASTOS DEL EJERCICIO 2021

Clasificación Orgánica:	18 UNIVERSIDAD DE LEÓN
Clasificación Funcional:	322B207 EVADOC

Partida Presupuestaria	Descripción	Créditos Presupuestarios			Gastos Compromet. (4)	Obligac. Reconoc. Netas (5)	Pagos (6)	Obligac. Pdtes. de Pago a 31 de Diciembre (7=5-6)	Remanentes de Crédito (8=3-5)
		Iniciales (1)	Modificac. (2)	Definitivos (3=2+1)					
22000	ORDINARIO NO INVENTARIABLE	1.500,00	0,00	1.500,00	0,00	0,00	0,00	0,00	1.500,00
22002	MATERIAL INFORMÁTICO NO INVENTARIABLE	7.000,00	0,00	7.000,00	0,00	0,00	0,00	0,00	7.000,00
22606	REUNIONES, CONFERENCIAS Y CURSOS	500,00	0,00	500,00	0,00	0,00	0,00	0,00	500,00
22706	ESTUDIOS Y TRABAJOS TÉCNICOS	500,00	0,00	500,00	0,00	0,00	0,00	0,00	500,00
TOTAL		9.500,00	0,00	9.500,00	0,00	0,00	0,00	0,00	9.500,00

Universidad de León

ESTADO DE LIQUIDACIÓN DEL PRESUPUESTO

LIQUIDACIÓN DEL PRESUPUESTO DE GASTOS DEL EJERCICIO 2021

Clasificación Orgánica:	18 UNIVERSIDAD DE LEÓN
Clasificación Funcional:	322B301 INVERSIONES GENERALES

Partida Presupuestaria	Descripción	Créditos Presupuestarios			Gastos Compromet. (4)	Obligac. Reconoc. Netas (5)	Pagos (6)	Obligac. Pdtes. de Pago a 31 de Diciembre (7=5-6)	Remanentes de Crédito (8=3-5)
		Iniciales (1)	Modificac. (2)	Definitivos (3=2+1)					
621	CONSTRUCCIONES	440.000,00	-250.000,00	190.000,00	43.964,35	43.964,35	41.975,18	1.989,17	146.035,65
623	MAQUINARIA, INSTALACIONES Y UTILLAJE	200.000,00	0,00	200.000,00	0,00	0,00	0,00	0,00	200.000,00
62300	MAQUINARIA Y UTILLAJE	0,00	0,00	0,00	140.879,05	140.879,05	140.879,05	0,00	-140.879,05
62301	INSTALACIONES TÉCNICAS	0,00	279.994,00	279.994,00	376.640,46	376.640,46	353.235,15	23.405,31	-96.646,46
626	MOBILIARIO	140.000,00	0,00	140.000,00	183.855,28	183.855,28	171.894,87	11.960,41	-43.855,28
627	EQUIPOS PARA PROCESOS DE INFORMACIÓN	60.000,00	133.030,00	193.030,00	108.607,67	108.607,67	84.709,71	23.897,96	84.422,33
628	ELEMENTOS DE TRANSPORTE	90.000,00	0,00	90.000,00	2.340,20	2.340,20	2.340,20	0,00	87.659,80
629	OTRO INMOVILIZADO MATERIAL	110.000,00	0,00	110.000,00	28.263,43	27.183,21	25.743,10	1.440,11	82.816,79
TOTAL		1.040.000,00	163.024,00	1.203.024,00	884.550,44	883.470,22	820.777,26	62.692,96	319.553,78

Universidad de León

ESTADO DE LIQUIDACIÓN DEL PRESUPUESTO

LIQUIDACIÓN DEL PRESUPUESTO DE GASTOS DEL EJERCICIO 2021

Clasificación Orgánica: 18 UNIVERSIDAD DE LEÓN

Clasificación Funcional: 322B302 PLAN DE INVERSIONES JUNTA CASTILLA Y LEÓN

Partida Presupuestaria	Descripción	Créditos Presupuestarios			Gastos Compromet. (4)	Obligac. Reconoc. Netas (5)	Pagos (6)	Obligac. Pdtes. de Pago a 31 de Diciembre (7=5-6)	Remanentes de Crédito (8=3-5)
		Iniciales (1)	Modificac. (2)	Definitivos (3=2+1)					
621	CONSTRUCCIONES	3.700.000,00	1.246.189,18	4.946.189,18	3.891.305,62	2.878.682,72	2.831.883,20	46.799,52	2.067.506,46
623	MAQUINARIA, INSTALACIONES Y UTILLAJE	100.000,00	0,00	100.000,00	0,00	0,00	0,00	0,00	100.000,00
62300	MAQUINARIA Y UTILLAJE	0,00	29.222,71	29.222,71	836.575,20	836.575,20	764.881,65	71.693,55	-807.352,49
62301	INSTALACIONES TÉCNICAS	0,00	0,00	0,00	362.959,46	362.959,46	362.959,46	0,00	-362.959,46
624	FONDO BIBLIOGRÁFICO	0,00	0,00	0,00	1.068,53	1.068,53	1.068,53	0,00	-1.068,53
626	MOBILIARIO	0,00	0,00	0,00	74.271,88	74.271,88	74.271,88	0,00	-74.271,88
627	EQUIPOS PARA PROCESOS DE INFORMACIÓN	300.000,00	0,00	300.000,00	310.914,03	270.746,65	270.746,65	0,00	29.253,35
628	ELEMENTOS DE TRANSPORTE	200.000,00	0,00	200.000,00	28.237,12	28.237,12	28.237,12	0,00	171.762,88
629	OTRO INMOVILIZADO MATERIAL	200.000,00	32.990,65	232.990,65	110.509,07	110.509,07	106.180,73	4.328,34	122.481,58
TOTAL		4.500.000,00	1.308.402,54	5.808.402,54	5.615.840,91	4.563.050,63	4.440.229,22	122.821,41	1.245.351,91

Universidad de León

ESTADO DE LIQUIDACIÓN DEL PRESUPUESTO

LIQUIDACIÓN DEL PRESUPUESTO DE GASTOS DEL EJERCICIO 2021

Clasificación Orgánica: 18 UNIVERSIDAD DE LEÓN

Clasificación Funcional: 322B401 CONSEJO SOCIAL

Partida Presupuestaria	Descripción	Créditos Presupuestarios			Gastos Compromet. (4)	Obligac. Reconoc. Netas (5)	Pagos (6)	Obligac. Pdtes. de Pago a 31 de Diciembre (7=5-6)	Remanentes de Crédito (8=3-5)
		Iniciales (1)	Modificac. (2)	Definitivos (3=2+1)					
213	MAQUINARIA, INSTALACIONES Y UTILLAJE	500,00	0,00	500,00	181,20	181,20	181,20	0,00	318,80
22000	ORDINARIO NO INVENTARIABLE	1.000,00	0,00	1.000,00	478,13	478,13	478,13	0,00	521,87
22001	PRENSA, REVISTAS, LIBROS Y OTRAS PUBLICACIONES	1.500,00	0,00	1.500,00	875,56	875,56	875,56	0,00	624,44
22002	MATERIAL INFORMATICO NO INVENTARIABLE	3.500,00	0,00	3.500,00	3.544,21	3.544,21	3.544,21	0,00	-44,21
22199	OTROS SUMINISTROS	500,00	0,00	500,00	0,00	0,00	0,00	0,00	500,00
223	TRANSPORTES	500,00	0,00	500,00	0,00	0,00	0,00	0,00	500,00
22601	ATENCIONES PROTOCOLARIAS Y REPRESENTATIVAS	5.500,00	0,00	5.500,00	4.396,13	4.396,13	4.396,13	0,00	1.103,87
22602	PUBLICIDAD Y PROMOCION	1.500,00	0,00	1.500,00	1.716,51	1.716,51	1.716,51	0,00	-216,51
22606	REUNIONES, CONFERENCIAS Y CURSOS	11.000,00	0,00	11.000,00	0,00	0,00	0,00	0,00	11.000,00
2260601	CONGRESOS, REUNIONES Y CONFERENCIAS	0,00	0,00	0,00	10.765,14	10.765,14	10.765,14	0,00	-10.765,14
2260602	CURSOS	0,00	0,00	0,00	150,00	150,00	150,00	0,00	-150,00
22706	ESTUDIOS Y TRABAJOS TECNICOS	10.000,00	-3.200,00	6.800,00	8.509,25	8.509,25	7.542,75	966,50	-1.709,25
230	DIETAS	3.000,00	0,00	3.000,00	0,00	0,00	0,00	0,00	3.000,00
231	LOCOMOCION	3.000,00	0,00	3.000,00	414,81	414,81	414,81	0,00	2.585,19
233	OTRAS INDEMNIZACIONES	23.000,00	0,00	23.000,00	17.438,20	17.438,20	17.438,20	0,00	5.561,80
48909	OTRAS AYUDAS	0,00	3.200,00	3.200,00	2.399,99	2.399,99	2.399,99	0,00	800,01
626	MOBILIARIO	2.500,00	0,00	2.500,00	454,61	454,61	454,61	0,00	2.045,39
627	EQUIPOS PARA PROCESOS DE INFORMACIÓN	2.000,00	0,00	2.000,00	620,15	620,15	0,00	620,15	1.379,85
629	OTRO INMOVILIZADO MATERIAL	1.000,00	0,00	1.000,00	0,00	0,00	0,00	0,00	1.000,00
				73					



Universidad de León

ESTADO DE LIQUIDACIÓN DEL PRESUPUESTO

LIQUIDACIÓN DEL PRESUPUESTO DE GASTOS DEL EJERCICIO 2021

TOTAL

70.000,00

0,00

70.000,00

51.943,89

51.943,89

50.357,24

1.586,65

18.056,11

Universidad de León

ESTADO DE LIQUIDACIÓN DEL PRESUPUESTO

LIQUIDACIÓN DEL PRESUPUESTO DE GASTOS DEL EJERCICIO 2021

Clasificación Orgánica:	18 UNIVERSIDAD DE LEÓN
Clasificación Funcional:	322B501 DEFENSORÍA DE LA COMUNIDAD UNIVERSITARIA

Partida Presupuestari a	Descripción	Créditos Presupuestarios			Gastos Compromet. (4)	Obligac. Reconoc. Netas (5)	Pagos (6)	Obligac. Pdtes. de Pago a 31 de Diciembre (7=5-6)	Remanentes de Crédito (8=3-5)
		Iniciales (1)	Modificac. (2)	Definitivos (3=2+1)					
22000	ORDINARIO NO INVENTARIABLE	100,00	0,00	100,00	17,55	17,55	17,55	0,00	82,45
22001	PRENSA, REVISTAS, LIBROS Y OTRAS PUBLICACIONES	100,00	0,00	100,00	375,24	375,24	375,24	0,00	-275,24
22002	MATERIAL INFORMÁTICO NO INVENTARIABLE	100,00	0,00	100,00	192,89	192,89	192,89	0,00	-92,89
22601	ATENCIÓNES PROTOCOLARIAS Y REPRESENTATIVAS	100,00	0,00	100,00	0,00	0,00	0,00	0,00	100,00
22602	PUBLICIDAD Y PROMOCION	200,00	0,00	200,00	0,00	0,00	0,00	0,00	200,00
22606	REUNIONES, CONFERENCIAS Y CURSOS	1.000,00	0,00	1.000,00	0,00	0,00	0,00	0,00	1.000,00
22699	OTROS GASTOS DIVERSOS	100,00	0,00	100,00	0,00	0,00	0,00	0,00	100,00
22706	ESTUDIOS Y TRABAJOS TÉCNICOS	100,00	0,00	100,00	0,00	0,00	0,00	0,00	100,00
230	DIETAS	200,00	0,00	200,00	0,00	0,00	0,00	0,00	200,00
231	LOCOMOCION	200,00	0,00	200,00	198,95	198,95	0,00	198,95	1,05
627	EQUIPOS PARA PROCESOS DE INFORMACIÓN	1.500,00	0,00	1.500,00	1.100,71	1.100,71	1.100,71	0,00	399,29
TOTAL		3.700,00	0,00	3.700,00	1.885,34	1.885,34	1.686,39	198,95	1.814,66

Universidad de León

ESTADO DE LIQUIDACIÓN DEL PRESUPUESTO

LIQUIDACIÓN DEL PRESUPUESTO DE GASTOS DEL EJERCICIO 2021

Clasificación Orgánica: 18 UNIVERSIDAD DE LEÓN

Clasificación Funcional: 322D101 ACTIVIDADES CULTURALES

Partida Presupuestaria	Descripción	Créditos Presupuestarios			Gastos Compromet. (4)	Obligac. Reconoc. Netas (5)	Pagos (6)	Obligac. Pdtes. de Pago a 31 de Diciembre (7=5-6)	Remanentes de Crédito (8=3-5)
		Iniciales (1)	Modificac. (2)	Definitivos (3=2+1)					
204	ARRENDAMIENTOS DE MATERIAL DE TRANSPORTES	5.000,00	0,00	5.000,00	5.208,24	5.208,24	5.208,24	0,00	-208,24
208	ARRENDAMIENTO DE OTRO INMOVILIZADO MATERIAL	2.500,00	0,00	2.500,00	6.048,77	6.048,77	3.144,77	2.904,00	-3.548,77
213	MAQUINARIA, INSTALACIONES Y UTILLAJE	1.000,00	0,00	1.000,00	343,49	343,49	343,49	0,00	656,51
22000	ORDINARIO NO INVENTARIABLE	750,00	0,00	750,00	1.235,44	1.235,44	1.235,44	0,00	-485,44
22001	PRENSA, REVISTAS, LIBROS Y OTRAS PUBLICACIONES	1.000,00	0,00	1.000,00	1.882,09	1.882,09	1.882,09	0,00	-882,09
22002	MATERIAL INFORMÁTICO NO INVENTARIABLE	750,00	0,00	750,00	785,91	785,91	785,91	0,00	-35,91
22199	OTROS SUMINISTROS	1.500,00	0,00	1.500,00	4.605,59	4.605,59	3.015,10	1.590,49	-3.105,59
223	TRANSPORTES	3.000,00	0,00	3.000,00	854,27	854,27	854,27	0,00	2.145,73
224	PRIMAS DE SEGUROS	0,00	0,00	0,00	1.238,33	1.238,33	1.238,33	0,00	-1.238,33
22606	REUNIONES, CONFERENCIAS Y CURSOS	1.000,00	0,00	1.000,00	0,00	0,00	0,00	0,00	1.000,00
22609	ACTIVIDADES CULTURALES Y DEPORTIVAS	10.000,00	0,00	10.000,00	1.938,93	1.938,93	1.938,93	0,00	8.061,07
22699	OTROS GASTOS DIVERSOS	5.000,00	0,00	5.000,00	5.933,26	5.933,26	5.933,26	0,00	-933,26
22706	ESTUDIOS Y TRABAJOS TÉCNICOS	268.515,00	0,00	268.515,00	269.920,78	269.920,76	255.671,59	14.249,17	-1.405,76
48909	OTRAS AYUDAS	15.000,00	0,00	15.000,00	15.000,00	15.000,00	15.000,00	0,00	0,00
TOTAL		315.015,00	0,00	315.015,00	314.995,10	314.995,08	296.251,42	18.743,66	19,92

Universidad de León

ESTADO DE LIQUIDACIÓN DEL PRESUPUESTO

LIQUIDACIÓN DEL PRESUPUESTO DE GASTOS DEL EJERCICIO 2021

Clasificación Orgánica: 18 UNIVERSIDAD DE LEÓN

Clasificación Funcional: 322D201 COOPERACION, PROMOCION Y DIFUSION CULTURAL EN EL EXTERIOR

Partida Presupuestaria	Descripción	Créditos Presupuestarios			Gastos Compromet. (4)	Obligac. Reconoc. Netas (5)	Pagos (6)	Obligac. Pdtes. de Pago a 31 de Diciembre (7=5-6)	Remanentes de Crédito (8=3-5)
		Iniciales (1)	Modificac. (2)	Definitivos (3=2+1)					
22000	ORDINARIO NO INVENTARIABLE	600,00	0,00	600,00	506,63	506,63	506,63	0,00	93,37
22002	MATERIAL INFORMATICO NO INVENTARIABLE	900,00	0,00	900,00	1.219,20	1.219,20	1.219,20	0,00	-319,20
22199	OTROS SUMINISTROS	400,00	0,00	400,00	223,37	223,37	223,37	0,00	176,63
223	TRANSPORTES	1.500,00	0,00	1.500,00	2.261,47	2.261,47	2.261,47	0,00	-761,47
22601	ATENCIONES PROTOCOLARIAS Y REPRESENTATIVAS	2.000,00	0,00	2.000,00	1.722,75	1.722,75	1.722,75	0,00	277,25
22602	PUBLICIDAD Y PROMOCION	21.000,00	0,00	21.000,00	14.084,25	14.084,25	14.084,25	0,00	6.915,75
22606	REUNIONES, CONFERENCIAS Y CURSOS	18.000,00	0,00	18.000,00	0,00	0,00	0,00	0,00	18.000,00
2260601	CONGRESOS, REUNIONES Y CONFERENCIAS	0,00	0,00	0,00	4.254,70	4.254,70	4.254,70	0,00	-4.254,70
2260602	CURSOS	0,00	0,00	0,00	14.091,00	14.091,00	14.091,00	0,00	-14.091,00
22699	OTROS GASTOS DIVERSOS	1.200,00	0,00	1.200,00	2.336,39	2.336,39	2.336,39	0,00	-1.136,39
22706	ESTUDIOS Y TRABAJOS TECNICOS	16.000,00	0,00	16.000,00	3.614,01	3.614,01	3.614,01	0,00	12.385,99
485	BECAS PARA FOMENTAR LA MOVILIDAD E INTERCAMBIO DE EST.	0,00	0,00	0,00	0,00	0,00	0,00	0,00	0,00
48500	PROGRAMA ERASMUS	1.300.000,00	292.000,00	1.592.000,00	1.419.899,37	1.419.899,37	1.419.899,37	0,00	172.100,63
48509	OTRAS BECAS DE MOVILIDAD DE ESTUDIANTES	300.000,00	0,00	300.000,00	199.838,50	199.838,50	199.327,06	511,44	100.161,50
48702	BOLSAS DE VIAJE PDI Y PAS	12.000,00	0,00	12.000,00	0,00	0,00	0,00	0,00	12.000,00
490	A LA UNIÓN EUROPEA	0,00	0,00	0,00	0,00	0,00	0,00	0,00	0,00
491	OTRAS TRANSFERENCIAS DEL EXTERIOR	30.000,00	0,00	30.000,00	7.159,85	7.159,85	7.159,85	0,00	22.840,15
64001	ESTUDIOS Y TRABAJOS TECNICOS.	100.000,00	0,00	100.000,00	85.262,33	85.262,33	85.262,33	0,00	14.737,67



Universidad de León

ESTADO DE LIQUIDACIÓN DEL PRESUPUESTO

LIQUIDACIÓN DEL PRESUPUESTO DE GASTOS DEL EJERCICIO 2021

TOTAL	1.803.600,00	292.000,00	2.095.600,00	1.756.473,82	1.756.473,82	1.755.962,38	511,44	339.126,18
--------------	---------------------	-------------------	---------------------	---------------------	---------------------	---------------------	---------------	-------------------

Universidad de León

ESTADO DE LIQUIDACIÓN DEL PRESUPUESTO

LIQUIDACIÓN DEL PRESUPUESTO DE GASTOS DEL EJERCICIO 2021

Clasificación Orgánica: 18 UNIVERSIDAD DE LEÓN
Clasificación Funcional: 322D202 OFICINA DE PROYECTOS INTERNACIONALES

Partida Presupuestaria	Descripción	Créditos Presupuestarios			Gastos Compromet. (4)	Obligac. Reconoc. Netas (5)	Pagos (6)	Obligac. Pdtes. de Pago a 31 de Diciembre (7=5-6)	Remanentes de Crédito (8=3-5)
		Iniciales (1)	Modificac. (2)	Definitivos (3=2+1)					
22000	ORDINARIO NO INVENTARIABLE	500,00	0,00	500,00	0,00	0,00	0,00	0,00	500,00
22002	MATERIAL INFORMATICO NO INVENTARIABLE	600,00	0,00	600,00	0,00	0,00	0,00	0,00	600,00
22199	OTROS SUMINISTROS	100,00	0,00	100,00	0,00	0,00	0,00	0,00	100,00
223	TRANSPORTES	500,00	0,00	500,00	0,00	0,00	0,00	0,00	500,00
22601	ATENCIONES PROTOCOLARIAS Y REPRESENTATIVAS	500,00	0,00	500,00	0,00	0,00	0,00	0,00	500,00
22602	PUBLICIDAD Y PROMOCION	500,00	0,00	500,00	0,00	0,00	0,00	0,00	500,00
22606	REUNIONES, CONFERENCIAS Y CURSOS	500,00	0,00	500,00	0,00	0,00	0,00	0,00	500,00
2260601	CONGRESOS, REUNIONES Y CONFERENCIAS	0,00	0,00	0,00	145,00	145,00	145,00	0,00	-145,00
22699	OTROS GASTOS DIVERSOS	200,00	0,00	200,00	0,00	0,00	0,00	0,00	200,00
22706	ESTUDIOS Y TRABAJOS TECNICOS	500,00	0,00	500,00	0,00	0,00	0,00	0,00	500,00
48905	PROMOCION DE PROYECTOS Y CONTRATOS	5.000,00	0,00	5.000,00	0,00	0,00	0,00	0,00	5.000,00
48907	CUOTAS ASOCIACIONES	14.500,00	0,00	14.500,00	1.600,00	1.600,00	1.600,00	0,00	12.900,00
64001	ESTUDIOS Y TRABAJOS TECNICOS.	0,00	0,00	0,00	5.114,45	5.114,45	5.114,45	0,00	-5.114,45
TOTAL		23.400,00	0,00	23.400,00	6.859,45	6.859,45	6.859,45	0,00	16.540,55

Universidad de León

ESTADO DE LIQUIDACIÓN DEL PRESUPUESTO

LIQUIDACIÓN DEL PRESUPUESTO DE GASTOS DEL EJERCICIO 2021

Clasificación Orgánica: 18 UNIVERSIDAD DE LEÓN

Clasificación Funcional: 322D301 BECAS Y AYUDAS A ESTUDIANTES

Partida Presupuestaria	Descripción	Créditos Presupuestarios			Gastos Compromet. (4)	Obligac. Reconoc. Netas (5)	Pagos (6)	Obligac. Pdtes. de Pago a 31 de Diciembre (7=5-6)	Remanentes de Crédito (8=3-5)
		Iniciales (1)	Modificac. (2)	Definitivos (3=2+1)					
22606	REUNIONES, CONFERENCIAS Y CURSOS	2.000,00	0,00	2.000,00	0,00	0,00	0,00	0,00	2.000,00
22706	ESTUDIOS Y TRABAJOS TECNICOS	15.000,00	15.000,00	30.000,00	12.790,50	12.790,50	11.765,50	1.025,00	17.209,50
48102	BECAS Y AYUDAS FUNDACIÓN CEPA	45.000,00	0,00	45.000,00	42.033,44	42.033,44	42.033,44	0,00	2.966,56
48103	Becas y ayudas. Banco Santander. COVID	27.000,00	0,00	27.000,00	26.546,66	26.546,66	26.046,66	500,00	453,34
48104	BECAS Y AYUDAS FUNDACIÓN BANCO SABADELL	0,00	23.000,00	23.000,00	0,00	0,00	0,00	0,00	23.000,00
482	BECAS DE COLABORACION PARA ALUMNOS NO TITULADOS	150.000,00	0,00	150.000,00	111.124,58	111.124,58	111.124,58	0,00	38.875,42
48301	PRACTICAS DE COOPERACION EDUCATIVA	100.000,00	5.500,00	105.500,00	64.325,39	64.325,39	64.325,39	0,00	41.174,61
48302	Becas Santander-Progreso	6.000,00	0,00	6.000,00	12.300,00	12.300,00	12.300,00	0,00	-6.300,00
48309	OTRAS PRACTICAS	42.000,00	0,00	42.000,00	69.261,48	69.261,48	69.261,48	0,00	-27.261,48
48904	ASUNTOS SOCIALES	12.000,00	0,00	12.000,00	20.568,00	20.568,00	20.568,00	0,00	-8.568,00
TOTAL		399.000,00	43.500,00	442.500,00	358.950,05	358.950,05	357.425,05	1.525,00	83.549,95

Universidad de León

ESTADO DE LIQUIDACIÓN DEL PRESUPUESTO

LIQUIDACIÓN DEL PRESUPUESTO DE GASTOS DEL EJERCICIO 2021

Clasificación Orgánica: 18 UNIVERSIDAD DE LEÓN
Clasificación Funcional: 322D302 AYUDAS A ACTIVIDADES ESTUDIANTILES

Partida Presupuestaria	Descripción	Créditos Presupuestarios			Gastos Compromet. (4)	Obligac. Reconoc. Netas (5)	Pagos (6)	Obligac. Pdtes. de Pago a 31 de Diciembre (7=5-6)	Remanentes de Crédito (8=3-5)
		Iniciales (1)	Modificac. (2)	Definitivos (3=2+1)					
22000	ORDINARIO NO INVENTARIABLE	500,00	0,00	500,00	175,21	175,21	175,21	0,00	324,79
22001	PRENSA, REVISTAS, LIBROS Y OTRAS PUBLICACIONES	0,00	0,00	0,00	15,30	15,30	15,30	0,00	-15,30
22002	MATERIAL INFORMÁTICO NO INVENTARIABLE	1.000,00	0,00	1.000,00	317,78	317,78	317,78	0,00	682,22
22199	OTROS SUMINISTROS	500,00	0,00	500,00	1.550,25	1.550,25	1.550,25	0,00	-1.050,25
223	TRANSPORTES	3.000,00	0,00	3.000,00	1.115,65	1.115,65	1.115,65	0,00	1.884,35
22606	REUNIONES, CONFERENCIAS Y CURSOS	7.000,00	0,00	7.000,00	0,00	0,00	0,00	0,00	7.000,00
2260601	CONGRESOS, REUNIONES Y CONFERENCIAS	0,00	0,00	0,00	2.757,09	2.757,09	2.757,09	0,00	-2.757,09
22699	OTROS GASTOS DIVERSOS	10.000,00	0,00	10.000,00	9.833,69	9.833,69	9.403,44	430,25	166,31
22706	ESTUDIOS Y TRABAJOS TÉCNICOS	2.000,00	0,00	2.000,00	1.787,87	1.787,87	1.787,87	0,00	212,13
231	LOCOMOCION	0,00	0,00	0,00	54,00	54,00	54,00	0,00	-54,00
626	MOBILIARIO	1.500,00	0,00	1.500,00	0,00	0,00	0,00	0,00	1.500,00
627	EQUIPOS PARA PROCESOS DE INFORMACIÓN	2.200,00	0,00	2.200,00	1.598,00	1.598,00	1.598,00	0,00	602,00
TOTAL		27.700,00	0,00	27.700,00	19.204,84	19.204,84	18.774,59	430,25	8.495,16

Universidad de León

ESTADO DE LIQUIDACIÓN DEL PRESUPUESTO

LIQUIDACIÓN DEL PRESUPUESTO DE GASTOS DEL EJERCICIO 2021

Clasificación Orgánica:	18 UNIVERSIDAD DE LEÓN
Clasificación Funcional:	322D303 AYUDAS AL EMPRENDIMIENTO

Partida Presupuestari a	Descripción	Créditos Presupuestarios			Gastos Compromet. (4)	Obligac. Reconoc. Netas (5)	Pagos (6)	Obligac. Pdtes. de Pago a 31 de Diciembre (7=5-6)	Remanentes de Crédito (8=3-5)
		Iniciales (1)	Modificac. (2)	Definitivos (3=2+1)					
22002	MATERIAL INFORMATICO NO INVENTARIABLE	500,00	0,00	500,00	265,60	265,60	265,60	0,00	234,40
22199	OTROS SUMINISTROS	0,00	0,00	0,00	0,00	0,00	0,00	0,00	0,00
22606	REUNIONES, CONFERENCIAS Y CURSOS	2.000,00	0,00	2.000,00	0,00	0,00	0,00	0,00	2.000,00
22699	OTROS GASTOS DIVERSOS	0,00	0,00	0,00	0,00	0,00	0,00	0,00	0,00
22706	ESTUDIOS Y TRABAJOS TECNICOS	3.000,00	0,00	3.000,00	2.599,69	2.599,69	2.599,69	0,00	400,31
48103	Becas y ayudas. Banco Santander. COVID	4.000,00	0,00	4.000,00	4.000,00	4.000,00	0,00	4.000,00	0,00
TOTAL		9.500,00	0,00	9.500,00	6.865,29	6.865,29	2.865,29	4.000,00	2.634,71

Universidad de León

ESTADO DE LIQUIDACIÓN DEL PRESUPUESTO

LIQUIDACIÓN DEL PRESUPUESTO DE GASTOS DEL EJERCICIO 2021

Clasificación Orgánica: 18 UNIVERSIDAD DE LEÓN

Clasificación Funcional: 322D401 COLEGIO MAYOR Y HOSPEDERÍA

Partida Presupuestaria	Descripción	Créditos Presupuestarios			Gastos Compromet. (4)	Obligac. Reconoc. Netas (5)	Pagos (6)	Obligac. Pdtes. de Pago a 31 de Diciembre (7=5-6)	Remanentes de Crédito (8=3-5)
		Iniciales (1)	Modificac. (2)	Definitivos (3=2+1)					
12002	RETRIB. BASICAS PAS FUNCIONARIOS	11.921,00	0,00	11.921,00	9.405,27	9.405,27	9.405,27	0,00	2.515,73
12102	RETRIB. COMPLEMENTARIAS. PAS FUNCIONARIO	15.936,00	0,00	15.936,00	11.434,74	11.434,74	11.434,74	0,00	4.501,26
13002	RETRIBUCIONES BÁSICAS. PAS LABORAL	24.397,00	500,00	24.897,00	24.830,60	24.830,60	24.830,60	0,00	66,40
13102	RETRIBUCIONES COMPLEMENTARIAS. PAS LABORAL	6.813,00	736,00	7.549,00	7.614,64	6.514,21	6.514,21	0,00	1.034,79
14002	RETRIBUCIONES BÁSICAS. PAS EVENTUAL	22.054,00	17.000,00	39.054,00	35.373,41	35.373,41	35.373,41	0,00	3.680,59
14102	RETRIBUCIONES COMPLEM. PAS EVENTUAL	4.029,00	0,00	4.029,00	4.557,50	3.545,84	3.545,84	0,00	483,16
16002	PRODUCTIVIDAD PAS FUNCIONARIO	2.911,00	200,00	3.111,00	2.392,32	2.392,32	2.392,32	0,00	718,68
17002	CUOTAS SOCIALES. PERSONAL LABORAL PAS	17.817,00	8.500,00	26.317,00	25.471,43	25.151,25	25.151,25	0,00	1.165,75
17102	CUOTAS SOCIALES. PERSONAL NO LABORAL PAS	9.574,00	0,00	9.574,00	7.951,08	7.951,08	7.951,08	0,00	1.622,92
212	EDIFICIOS Y OTRAS CONSTRUCCIONES	22.000,00	1.781,06	23.781,06	8.837,04	8.837,04	8.837,04	0,00	14.944,02
213	MAQUINARIA, INSTALACIONES Y UTILLAJE	6.600,00	1.528,62	8.128,62	5.181,77	5.050,00	3.946,60	1.103,40	3.078,62
215	MOBILIARIO Y ENSERES	700,00	0,00	700,00	0,00	0,00	0,00	0,00	700,00
216	EQUIPOS PROCESOS DE INFORMACION	400,00	0,00	400,00	0,00	0,00	0,00	0,00	400,00
22000	ORDINARIO NO INVENTARIABLE	200,00	0,00	200,00	155,72	155,72	155,72	0,00	44,28
22001	PRENSA, REVISTAS, LIBROS Y OTRAS PUBLICACIONES	100,00	0,00	100,00	0,00	0,00	0,00	0,00	100,00
22002	MATERIAL INFORMATICO NO INVENTARIABLE	500,00	0,00	500,00	405,73	405,73	405,73	0,00	94,27
22100	ENERGIA ELECTRICA	18.500,00	5.617,77	24.117,77	18.233,16	10.325,29	9.451,06	874,23	13.792,48

Universidad de León

ESTADO DE LIQUIDACIÓN DEL PRESUPUESTO

LIQUIDACIÓN DEL PRESUPUESTO DE GASTOS DEL EJERCICIO 2021

Partida Presupuestaria	Descripción	Créditos Presupuestarios			Gastos Compromet. (4)	Obligac. Reconoc. Netas (5)	Pagos (6)	Obligac. Pdtes. de Pago a 31 de Diciembre (7=5-6)	Remanentes de Crédito (8=3-5)
		Iniciales (1)	Modificac. (2)	Definitivos (3=2+1)					
22101	AGUA	15.000,00	0,00	15.000,00	6.313,78	6.313,78	6.313,78	0,00	8.686,22
22102	GAS Y CALEFACCIÓN	25.000,00	19.425,87	44.425,87	37.897,49	22.219,26	21.739,52	479,74	22.206,61
22108	SUMINISTROS DE MATERIAL DEPORTIVO, DIDACTICO Y CULTURAL	500,00	0,00	500,00	0,00	0,00	0,00	0,00	500,00
22111	SUM. REPUESTOS MAQUINARIA, UTILLAJE Y ELEMENTOS DE TRANSPORTE	700,00	0,00	700,00	457,39	457,39	311,93	145,46	242,61
22112	SUM. MATERIAL ELECTRONICO, ELECTRICO Y DE COMUNICACIONES	800,00	0,00	800,00	47,64	47,64	47,64	0,00	752,36
22199	OTROS SUMINISTROS	1.500,00	0,00	1.500,00	3.531,34	3.531,34	3.531,34	0,00	-2.031,34
223	TRANSPORTES	1.000,00	0,00	1.000,00	0,00	0,00	0,00	0,00	1.000,00
225	TRIBUTOS	7.000,00	0,00	7.000,00	0,00	0,00	0,00	0,00	7.000,00
22503	OTRAS TASAS	0,00	0,00	0,00	5.072,75	5.072,75	5.072,75	0,00	-5.072,75
22601	ATENCIONES PROTOCOLARIAS Y REPRESENTATIVAS	1.000,00	0,00	1.000,00	330,60	330,60	330,60	0,00	669,40
22606	REUNIONES, CONFERENCIAS Y CURSOS	5.000,00	0,00	5.000,00	0,00	0,00	0,00	0,00	5.000,00
22699	OTROS GASTOS DIVERSOS	10.000,00	0,00	10.000,00	3.549,12	3.549,12	3.549,12	0,00	6.450,88
22700	LIMPIEZA Y ASEO	99.000,00	5.148,61	104.148,61	67.665,48	67.665,48	62.026,69	5.638,79	36.483,13
22701	SEGURIDAD	500,00	0,00	500,00	0,00	0,00	0,00	0,00	500,00
22706	ESTUDIOS Y TRABAJOS TECNICOS	125.150,00	102.459,13	227.609,13	175.597,86	162.414,28	162.344,28	70,00	65.194,85
626	MOBILIARIO	500,00	0,00	500,00	485,12	485,12	485,12	0,00	14,88
TOTAL		457.102,00	162.897,06	619.999,06	462.792,98	423.459,26	415.147,64	8.311,62	196.539,80

Universidad de León

ESTADO DE LIQUIDACIÓN DEL PRESUPUESTO

LIQUIDACIÓN DEL PRESUPUESTO DE GASTOS DEL EJERCICIO 2021

Clasificación Orgánica:	18 UNIVERSIDAD DE LEÓN
Clasificación Funcional:	322D501 FORMACION Y APOYO A LAS ACTIVIDADES DEPORTIVAS

Partida Presupuestaria	Descripción	Créditos Presupuestarios			Gastos Compromet. (4)	Obligac. Reconoc. Netas (5)	Pagos (6)	Obligac. Pdtes. de Pago a 31 de Diciembre (7=5-6)	Remanentes de Crédito (8=3-5)
		Iniciales (1)	Modificac. (2)	Definitivos (3=2+1)					
203	ARRENDAMIENTOS DE MAQUINARIA, INSTALACIONES Y UTILLAJE	5.000,00	0,00	5.000,00	0,00	0,00	0,00	0,00	5.000,00
204	ARRENDAMIENTOS DE MATERIAL DE TRANSPORTES	0,00	0,00	0,00	156,43	156,43	156,43	0,00	-156,43
212	EDIFICIOS Y OTRAS CONSTRUCCIONES	32.000,00	9.660,71	41.660,71	417,52	417,52	417,52	0,00	41.243,19
213	MAQUINARIA, INSTALACIONES Y UTILLAJE	4.000,00	234,74	4.234,74	3.052,83	3.052,83	3.052,83	0,00	1.181,91
215	MOBILIARIO Y ENSERES	500,00	0,00	500,00	0,00	0,00	0,00	0,00	500,00
22000	ORDINARIO NO INVENTARIABLE	1.000,00	0,00	1.000,00	1.035,73	1.035,73	1.035,73	0,00	-35,73
22002	MATERIAL INFORMATICO NO INVENTARIABLE	1.000,00	0,00	1.000,00	746,82	746,82	746,82	0,00	253,18
22100	ENERGIA ELECTRICA	15.000,00	1.805,36	16.805,36	13.034,67	11.963,35	11.009,55	953,80	4.842,01
22101	AGUA	1.500,00	0,00	1.500,00	819,02	819,02	819,02	0,00	680,98
22102	GAS Y CALEFACCIÓN	30.000,00	9.462,18	39.462,18	29.625,97	22.990,66	22.627,59	363,07	16.471,52
22103	COMBUSTIBLES Y OTROS PARA VEHÍCULOS	1.000,00	0,00	1.000,00	432,10	432,10	432,10	0,00	567,90
22106	PRODUCTOS FARMACEUTICOS	1.500,00	0,00	1.500,00	0,00	0,00	0,00	0,00	1.500,00
22108	SUMINISTROS DE MATERIAL DEPORTIVO, DIDACTICO Y CULTURAL	20.000,00	0,00	20.000,00	6.580,83	6.580,83	6.580,83	0,00	13.419,17
22111	SUM. REPUESTOS MAQUINARIA, UTILLAJE Y ELEMENTOS DE TRANSPORTE	3.000,00	0,00	3.000,00	1.393,13	1.393,13	1.393,13	0,00	1.606,87
22112	SUM. MATERIAL ELECTRONICO, ELECTRICO Y DE COMUNICACIONES	500,00	0,00	500,00	0,00	0,00	0,00	0,00	500,00
22199	OTROS SUMINISTROS	3.500,00	0,00	3.500,00	3.334,05	3.334,05	3.334,05	0,00	165,95

Universidad de León

ESTADO DE LIQUIDACIÓN DEL PRESUPUESTO

LIQUIDACIÓN DEL PRESUPUESTO DE GASTOS DEL EJERCICIO 2021

Partida Presupuestaria	Descripción	Créditos Presupuestarios			Gastos Compromet. (4)	Obligac. Reconoc. Netas (5)	Pagos (6)	Obligac. Pdes. de Pago a 31 de Diciembre (7=5-6)	Remanentes de Crédito (8=3-5)
		Iniciales (1)	Modificac. (2)	Definitivos (3=2+1)					
223	TRANSPORTES	12.000,00	0,00	12.000,00	1.704,50	1.704,50	1.704,50	0,00	10.295,50
224	PRIMAS DE SEGUROS	3.000,00	0,00	3.000,00	2.605,40	2.605,40	2.605,40	0,00	394,60
225	TRIBUTOS	1.000,00	0,00	1.000,00	0,00	0,00	0,00	0,00	1.000,00
22503	OTRAS TASAS	0,00	0,00	0,00	308,30	308,30	308,30	0,00	-308,30
22602	PUBLICIDAD Y PROMOCION	1.000,00	0,00	1.000,00	2.591,52	2.591,52	2.591,52	0,00	-1.591,52
22606	REUNIONES, CONFERENCIAS Y CURSOS	3.000,00	0,00	3.000,00	0,00	0,00	0,00	0,00	3.000,00
2260601	CONGRESOS, REUNIONES Y CONFERENCIAS	0,00	0,00	0,00	1.896,96	1.896,96	1.896,96	0,00	-1.896,96
22609	ACTIVIDADES CULTURALES Y DEPORTIVAS	25.000,00	0,00	25.000,00	8.246,31	8.246,31	8.246,31	0,00	16.753,69
22699	OTROS GASTOS DIVERSOS	5.500,00	0,00	5.500,00	762,60	762,60	762,60	0,00	4.737,40
22700	LIMPIEZA Y ASEO	58.000,00	0,43	58.000,43	56.270,22	56.270,22	51.595,61	4.674,61	1.730,21
22701	SEGURIDAD	15.000,00	63,84	15.063,84	11.551,50	11.487,60	10.530,30	957,30	3.576,24
22706	ESTUDIOS Y TRABAJOS TECNICOS	57.000,00	3.542,25	60.542,25	61.436,19	45.108,51	43.021,36	2.087,15	15.433,74
48908	BECAS A DEPORTISTAS	52.500,00	0,00	52.500,00	47.116,74	47.116,74	47.116,74	0,00	5.383,26
48909	OTRAS AYUDAS	75.000,00	-5.500,00	69.500,00	64.500,00	64.500,00	54.750,00	9.750,00	5.000,00
621	CONSTRUCCIONES	0,00	0,00	0,00	0,00	0,00	0,00	0,00	0,00
623	MAQUINARIA, INSTALACIONES Y UTILLAJE	25.000,00	0,00	25.000,00	0,00	0,00	0,00	0,00	25.000,00
62300	MAQUINARIA Y UTILLAJE	0,00	0,00	0,00	176,60	176,60	176,60	0,00	-176,60
627	EQUIPOS PARA PROCESOS DE INFORMACIÓN	500,00	0,00	500,00	1.384,29	1.384,29	1.384,29	0,00	-884,29
629	OTRO INMOVILIZADO MATERIAL	3.500,00	0,00	3.500,00	0,00	0,00	0,00	0,00	3.500,00
645	APLICACIONES INFORMÁTICAS	33.000,00	0,00	33.000,00	32.821,25	32.821,25	32.821,25	0,00	178,75
TOTAL		489.500,00	19.269,51	508.769,51	354.001,48	329.903,27	311.117,34	18.785,93	178.866,24

Universidad de León

ESTADO DE LIQUIDACIÓN DEL PRESUPUESTO

LIQUIDACIÓN DEL PRESUPUESTO DE GASTOS DEL EJERCICIO 2021

Clasificación Orgánica:	18 UNIVERSIDAD DE LEÓN
Clasificación Funcional:	463A101 PROYECTOS DE INVESTIGACION

Partida Presupuestaria	Descripción	Créditos Presupuestarios			Gastos Compromet. (4)	Obligac. Reconoc. Netas (5)	Pagos (6)	Obligac. Pdtes. de Pago a 31 de Diciembre (7=5-6)	Remanentes de Crédito (8=3-5)
		Iniciales (1)	Modificac. (2)	Definitivos (3=2+1)					
692	PROYECTOS DE INVESTIGACIÓN	5.000.000,00	3.460.529,32	8.460.529,32	0,00	0,00	0,00	0,00	8.460.529,32
69201	PERSONAL	0,00	57.415,00	57.415,00	1.348.390,09	1.348.390,09	1.348.390,09	0,00	-1.290.975,09
69202	OTROS GASTOS	0,00	375,00	375,00	1.822.540,60	1.808.298,80	1.744.699,83	63.598,97	-1.807.923,80
69203	INVENTARIABLE	0,00	0,00	0,00	1.282.693,80	1.282.693,80	1.265.804,55	16.889,25	-1.282.693,80
91101	AMORTIZACION PRESTAMOS. FEDER PROYECTOS INVESTIGACION	65.262,00	0,00	65.262,00	0,00	0,00	0,00	0,00	65.262,00
TOTAL		5.065.262,00	3.518.319,32	8.583.581,32	4.453.624,49	4.439.382,69	4.358.894,47	80.488,22	4.144.198,63

Universidad de León

ESTADO DE LIQUIDACIÓN DEL PRESUPUESTO

LIQUIDACIÓN DEL PRESUPUESTO DE GASTOS DEL EJERCICIO 2021

Clasificación Orgánica: 18 UNIVERSIDAD DE LEÓN
Clasificación Funcional: 463A102 CONTRATOS ART. 83

Partida Presupuestaria	Descripción	Créditos Presupuestarios			Gastos Compromet. (4)	Obligac. Reconoc. Netas (5)	Pagos (6)	Obligac. Pdtes. de Pago a 31 de Diciembre (7=5-6)	Remanentes de Crédito (8=3-5)
		Iniciales (1)	Modificac. (2)	Definitivos (3=2+1)					
693	INVESTIGACIÓN A TRAVÉS DE CONTRATOS	3.500.000,00	2.220.534,40	5.720.534,40	0,00	0,00	0,00	0,00	5.720.534,40
69301	PERSONAL	0,00	0,02	0,02	1.917.430,50	1.917.430,50	1.915.086,77	2.343,73	-1.917.430,48
69302	OTROS GASTOS	0,00	0,00	0,00	528.841,20	528.841,20	507.375,35	21.465,85	-528.841,20
69303	INVENTARIABLE	0,00	0,00	0,00	101.238,77	101.238,77	91.163,34	10.075,43	-101.238,77
TOTAL		3.500.000,00	2.220.534,42	5.720.534,42	2.547.510,47	2.547.510,47	2.513.625,46	33.885,01	3.173.023,95

Universidad de León

ESTADO DE LIQUIDACIÓN DEL PRESUPUESTO

LIQUIDACIÓN DEL PRESUPUESTO DE GASTOS DEL EJERCICIO 2021

Clasificación Orgánica:	18 UNIVERSIDAD DE LEÓN
Clasificación Funcional:	463A103 CONVENIOS DE INVESTIGACION

Partida Presupuestaria	Descripción	Créditos Presupuestarios			Gastos Compromet. (4)	Obligac. Reconoc. Netas (5)	Pagos (6)	Obligac. Pdtes. de Pago a 31 de Diciembre (7=5-6)	Remanentes de Crédito (8=3-5)
		Iniciales (1)	Modificac. (2)	Definitivos (3=2+1)					
694	INVESTIGACION A TRAVES DE CONVENIOS	300.000,00	192.468,30	492.468,30	0,00	0,00	0,00	0,00	492.468,30
69401	PERSONAL	0,00	1.185,00	1.185,00	169.271,39	169.271,39	169.271,39	0,00	-168.086,39
69402	OTROS GASTOS	0,00	0,00	0,00	21.307,11	21.307,11	20.967,11	340,00	-21.307,11
69403	INVENTARIABLE	0,00	0,00	0,00	5.364,29	5.364,29	4.827,93	536,36	-5.364,29
TOTAL		300.000,00	193.653,30	493.653,30	195.942,79	195.942,79	195.066,43	876,36	297.710,51

Universidad de León

ESTADO DE LIQUIDACIÓN DEL PRESUPUESTO

LIQUIDACIÓN DEL PRESUPUESTO DE GASTOS DEL EJERCICIO 2021

Clasificación Orgánica: 18 UNIVERSIDAD DE LEÓN
Clasificación Funcional: 463A104 PROYECTO INVEST. PARA LA REQUALIFICACION DEL SIST. UNIV. ESPAÑOL

Partida Presupuestaria	Descripción	Créditos Presupuestarios			Gastos Compromet. (4)	Obligac. Reconoc. Netas (5)	Pagos (6)	Obligac. Pdtes. de Pago a 31 de Diciembre (7=5-6)	Remanentes de Crédito (8=3-5)
		Iniciales (1)	Modificac. (2)	Definitivos (3=2+1)					
697	REQUALIFICACION. PROYECTOS DE INVESTIGACION	0,00	1.021.860,00	1.021.860,00	0,00	0,00	0,00	0,00	1.021.860,00
69701	PERSONAL	0,00	2.200,00	2.200,00	22.221,38	22.221,38	22.221,38	0,00	-20.021,38
TOTAL		0,00	1.024.060,00	1.024.060,00	22.221,38	22.221,38	22.221,38	0,00	1.001.838,62

Universidad de León

ESTADO DE LIQUIDACIÓN DEL PRESUPUESTO

LIQUIDACIÓN DEL PRESUPUESTO DE GASTOS DEL EJERCICIO 2021

Clasificación Orgánica:	18 UNIVERSIDAD DE LEÓN
Clasificación Funcional:	463A202 PERSONAL INVESTIGADOR EN FORMACIÓN

Partida Presupuestaria	Descripción	Créditos Presupuestarios			Gastos Compromet. (4)	Obligac. Reconoc. Netas (5)	Pagos (6)	Obligac. Pdtes. de Pago a 31 de Diciembre (7=5-6)	Remanentes de Crédito (8=3-5)
		Iniciales (1)	Modificac. (2)	Definitivos (3=2+1)					
695	PERSONAL INVESTIGADOR EN FORMACION. FASE CONTRATO	3.208.725,00	0,00	3.208.725,00	2.388.140,53	2.388.140,53	2.388.140,53	0,00	820.584,47
696	PERSONAL INVESTIGADOR EN FORMACIÓN. SEGUROS SOCIALES	932.509,00	0,00	932.509,00	682.689,13	682.689,13	682.689,13	0,00	249.819,87
TOTAL		4.141.234,00	0,00	4.141.234,00	3.070.829,66	3.070.829,66	3.070.829,66	0,00	1.070.404,34

Universidad de León

ESTADO DE LIQUIDACIÓN DEL PRESUPUESTO

LIQUIDACIÓN DEL PRESUPUESTO DE GASTOS DEL EJERCICIO 2021

Clasificación Orgánica: 18 UNIVERSIDAD DE LEÓN
Clasificación Funcional: 463A204 BECAS DE FORMACION

Partida Presupuestaria	Descripción	Créditos Presupuestarios			Gastos Compromet. (4)	Obligac. Reconoc. Netas (5)	Pagos (6)	Obligac. Pdtes. de Pago a 31 de Diciembre (7=5-6)	Remanentes de Crédito (8=3-5)
		Iniciales (1)	Modificac. (2)	Definitivos (3=2+1)					
48403	BECAS DE FORMACION	100.000,00	0,00	100.000,00	67.053,84	67.053,84	67.053,84	0,00	32.946,16
48404	AYUDAS PUENTE	20.000,00	0,00	20.000,00	0,00	0,00	0,00	0,00	20.000,00
TOTAL		120.000,00	0,00	120.000,00	67.053,84	67.053,84	67.053,84	0,00	52.946,16

Universidad de León

ESTADO DE LIQUIDACIÓN DEL PRESUPUESTO

LIQUIDACIÓN DEL PRESUPUESTO DE GASTOS DEL EJERCICIO 2021

Clasificación Orgánica:	18 UNIVERSIDAD DE LEÓN
Clasificación Funcional:	463A205 ESTANCIAS CORTAS P.I.F.

Partida Presupuestaria	Descripción	Créditos Presupuestarios			Gastos Compromet. (4)	Obligac. Reconoc. Netas (5)	Pagos (6)	Obligac. Pdtes. de Pago a 31 de Diciembre (7=5-6)	Remanentes de Crédito (8=3-5)
		Iniciales (1)	Modificac. (2)	Definitivos (3=2+1)					
48400	ESTANCIAS CORTAS DE BECARIOS	40.000,00	0,00	40.000,00	50.315,62	50.315,62	43.405,77	6.909,85	-10.315,62
TOTAL		40.000,00	0,00	40.000,00	50.315,62	50.315,62	43.405,77	6.909,85	-10.315,62

Universidad de León

ESTADO DE LIQUIDACIÓN DEL PRESUPUESTO

LIQUIDACIÓN DEL PRESUPUESTO DE GASTOS DEL EJERCICIO 2021

Clasificación Orgánica: 18 UNIVERSIDAD DE LEÓN

Clasificación Funcional: 463A301 AYUDA Y PROMOCION A LA INVESTIGACION

Partida Presupuestaria	Descripción	Créditos Presupuestarios			Gastos Compromet. (4)	Obligac. Reconoc. Netas (5)	Pagos (6)	Obligac. Pdtes. de Pago a 31 de Diciembre (7=5-6)	Remanentes de Crédito (8=3-5)
		Iniciales (1)	Modificac. (2)	Definitivos (3=2+1)					
22606	REUNIONES, CONFERENCIAS Y CURSOS	20.000,00	0,00	20.000,00	0,00	0,00	0,00	0,00	20.000,00
2260601	CONGRESOS, REUNIONES Y CONFERENCIAS	0,00	0,00	0,00	694,29	694,29	522,40	171,89	-694,29
48401	AYUDAS A TESIS DOCTORALES	3.000,00	0,00	3.000,00	0,00	0,00	0,00	0,00	3.000,00
48408	RESIDENCIAS DE VERANO PARA GRUPOS DE INVESTIGACION.	17.000,00	0,00	17.000,00	16.750,00	16.750,00	16.750,00	0,00	250,00
48409	DIVULGACION CIENTIFICA	2.000,00	0,00	2.000,00	1.077,84	1.077,84	1.077,84	0,00	922,16
48700	BOLSAS DE ESTUDIO DE PROFESORADO	60.000,00	0,00	60.000,00	24.039,17	24.039,17	24.039,17	0,00	35.960,83
48701	ESTANCIAS CORTAS DE PROFESORADO	50.000,00	0,00	50.000,00	31.064,87	31.064,87	31.064,87	0,00	18.935,13
48905	PROMOCION DE PROYECTOS Y CONTRATOS	10.000,00	2.919,57	12.919,57	396,85	396,85	396,85	0,00	12.522,72
48907	CUOTAS ASOCIACIONES	12.000,00	0,00	12.000,00	5.154,61	5.154,61	4.029,61	1.125,00	6.845,39
69100	AYUDAS A PROYECTOS E INCORPORACION DE NUEVOS PROFESORES PERSONAL	70.000,00	198.098,91	268.098,91	0,00	0,00	0,00	0,00	268.098,91
6910001	OTROS GASTOS	0,00	0,00	0,00	74.255,22	74.255,22	74.255,22	0,00	-74.255,22
6910002	INVENTARIABLE	0,00	0,00	0,00	64.663,64	64.663,64	63.202,86	1.460,78	-64.663,64
6910003	PROGRAMA GENERAL DE INVESTIGACIÓN PERSONAL	330.000,00	505.221,19	835.221,19	14.641,00	14.641,00	14.641,00	0,00	820.580,19
6910101	OTROS GASTOS	0,00	4.255,00	4.255,00	33.966,07	33.966,07	33.966,07	0,00	-29.711,07
6910102	INVENTARIABLE	0,00	0,00	0,00	169.577,14	169.577,14	162.220,44	7.356,70	-169.577,14
6910103		0,00	0,00	0,00	52.947,96	52.947,96	52.579,29	368,67	-52.947,96
TOTAL		574.000,00	710.494,67	1.284.494,67	497.752,24	497.752,24	487.269,20	10.483,04	786.742,43

Universidad de León

ESTADO DE LIQUIDACIÓN DEL PRESUPUESTO

LIQUIDACIÓN DEL PRESUPUESTO DE GASTOS DEL EJERCICIO 2021

Clasificación Orgánica:	18 UNIVERSIDAD DE LEÓN
Clasificación Funcional:	463A302 FONDOS BIBLIOGRAFICOS PARA INVESTIGACION

Partida Presupuestaria	Descripción	Créditos Presupuestarios			Gastos Compromet. (4)	Obligac. Reconoc. Netas (5)	Pagos (6)	Obligac. Pdtes. de Pago a 31 de Diciembre (7=5-6)	Remanentes de Crédito (8=3-5)
		Iniciales (1)	Modificac. (2)	Definitivos (3=2+1)					
22001	PRENSA, REVISTAS, LIBROS Y OTRAS PUBLICACIONES	290.000,00	300.000,00	590.000,00	575.593,79	575.593,79	560.344,79	15.249,00	14.406,21
624	FONDO BIBLIOGRÁFICO	300.000,00	-300.000,00	0,00	0,00	0,00	0,00	0,00	0,00
TOTAL		590.000,00	0,00	590.000,00	575.593,79	575.593,79	560.344,79	15.249,00	14.406,21

Universidad de León

ESTADO DE LIQUIDACIÓN DEL PRESUPUESTO

LIQUIDACIÓN DEL PRESUPUESTO DE GASTOS DEL EJERCICIO 2021

Clasificación Orgánica: 18 UNIVERSIDAD DE LEÓN

Clasificación Funcional: 463A401 VICERRECTORADO DE INVESTIGACION

Partida Presupuestaria	Descripción	Créditos Presupuestarios			Gastos Compromet. (4)	Obligac. Reconoc. Netas (5)	Pagos (6)	Obligac. Pdtes. de Pago a 31 de Diciembre (7=5-6)	Remanentes de Crédito (8=3-5)
		Iniciales (1)	Modificac. (2)	Definitivos (3=2+1)					
203	ARRENDAMIENTOS DE MAQUINARIA, INSTALACIONES Y UTILLAJE	1.000,00	0,00	1.000,00	0,00	0,00	0,00	0,00	1.000,00
212	EDIFICIOS Y OTRAS CONSTRUCCIONES	20.000,00	2.892,96	22.892,96	30.035,15	30.035,15	30.035,15	0,00	-7.142,19
213	MAQUINARIA, INSTALACIONES Y UTILLAJE	289.200,00	39.425,93	328.625,93	207.594,33	168.321,36	155.926,93	12.394,43	160.304,57
215	MOBILIARIO Y ENSERES	3.000,00	138,40	3.138,40	3,00	0,00	0,00	0,00	3.138,40
216	EQUIPOS PROCESOS DE INFORMACION	1.000,00	0,00	1.000,00	409,67	409,67	409,67	0,00	590,33
22100	ENERGIA ELECTRICA	150.000,00	18.308,25	168.308,25	154.231,64	111.297,40	103.198,84	8.098,56	57.010,85
22101	AGUA	10.000,00	0,00	10.000,00	7.263,48	7.263,48	7.263,48	0,00	2.736,52
22102	GAS Y CALEFACCIÓN	75.000,00	36.762,60	111.762,60	89.613,78	62.016,63	60.922,21	1.094,42	49.745,97
22111	SUM. REPUESTOS MAQUINARIA, UTILLAJE Y ELEMENTOS DE TRANSPORTE	37.000,00	0,00	37.000,00	53.416,66	53.416,66	49.276,74	4.139,92	-16.416,66
22112	SUM. MATERIAL ELECTRONICO, ELECTRICO Y DE COMUNICACIONES	3.000,00	0,00	3.000,00	1.674,94	1.674,94	1.674,94	0,00	1.325,06
22117	MATERIAL DE LABORATORIO	10.000,00	0,00	10.000,00	3.927,51	3.927,51	3.927,51	0,00	6.072,49
22199	OTROS SUMINISTROS	500,00	0,00	500,00	0,00	0,00	0,00	0,00	500,00
225	TRIBUTOS	1.500,00	0,00	1.500,00	0,00	0,00	0,00	0,00	1.500,00
22503	OTRAS TASAS	0,00	0,00	0,00	3.368,50	3.368,50	3.368,50	0,00	-3.368,50
22700	LIMPIEZA Y ASEO	155.000,00	2.356,61	157.356,61	149.661,96	149.661,96	136.699,13	12.962,83	7.694,65
22701	SEGURIDAD	35.000,00	6.312,95	41.312,95	41.299,45	28.914,48	26.504,94	2.409,54	12.398,47
22706	ESTUDIOS Y TRABAJOS TECNICOS	145.800,00	0,00	145.800,00	48.311,70	48.311,70	45.518,58	2.793,12	97.488,30
22799	OTROS	1.000,00	0,00	1.000,00	208,13	208,13	122,00	86,13	791,87
621	CONSTRUCCIONES	50.000,00	-21.000,00	29.000,00	0,00	0,00	0,00	0,00	29.000,00

Universidad de León

ESTADO DE LIQUIDACIÓN DEL PRESUPUESTO

LIQUIDACIÓN DEL PRESUPUESTO DE GASTOS DEL EJERCICIO 2021

Partida Presupuestaria	Descripción	Créditos Presupuestarios			Gastos Compromet. (4)	Obligac. Reconoc. Netas (5)	Pagos (6)	Obligac. Pdes. de Pago a 31 de Diciembre (7=5-6)	Remanentes de Crédito (8=3-5)
		Iniciales (1)	Modificac. (2)	Definitivos (3=2+1)					
623	MAQUINARIA, INSTALACIONES Y UTILLAJE	180.000,00	-5.560,00	174.440,00	0,00	0,00	0,00	0,00	174.440,00
62300	MAQUINARIA Y UTILLAJE	0,00	27.788,02	27.788,02	146.123,23	146.123,23	136.059,82	10.063,41	-118.335,21
62301	INSTALACIONES TÉCNICAS	0,00	0,00	0,00	3.155,00	3.155,00	3.155,00	0,00	-3.155,00
626	MOBILIARIO	0,00	0,00	0,00	373,75	373,75	373,75	0,00	-373,75
627	EQUIPOS PARA PROCESOS DE INFORMACIÓN	2.000,00	-700,00	1.300,00	14.747,69	14.747,69	14.747,69	0,00	-13.447,69
629	OTRO INMOVILIZADO	0,00	0,00	0,00	3.226,46	3.226,46	3.226,46	0,00	-3.226,46
645	MATERIAL APLICACIONES INFORMÁTICAS	0,00	5.560,00	5.560,00	3.917,58	3.917,58	3.917,58	0,00	1.642,42
860	DE EMPRESAS NACIONALES O DE LA UNION EUROPEA	2.000,00	0,00	2.000,00	0,00	0,00	0,00	0,00	2.000,00
TOTAL		1.172.000,00	112.285,72	1.284.285,72	962.563,61	840.371,28	786.328,92	54.042,36	443.914,44

Universidad de León

ESTADO DE LIQUIDACIÓN DEL PRESUPUESTO

LIQUIDACIÓN DEL PRESUPUESTO DE GASTOS DEL EJERCICIO 2021

Clasificación Orgánica: 18 UNIVERSIDAD DE LEÓN

Clasificación Funcional: 463A402 SERVICIOS DE APOYO A LA INVESTIGACION

Partida Presupuestaria	Descripción	Créditos Presupuestarios			Gastos Compromet. (4)	Obligac. Reconoc. Netas (5)	Pagos (6)	Obligac. Pdtes. de Pago a 31 de Diciembre (7=5-6)	Remanentes de Crédito (8=3-5)
		Iniciales (1)	Modificac. (2)	Definitivos (3=2+1)					
213	MAQUINARIA, INSTALACIONES Y UTILLAJE	14.031,00	0,00	14.031,00	51.687,71	51.687,71	51.687,71	0,00	-37.656,71
216	EQUIPOS PROCESOS DE INFORMACION	0,00	0,00	0,00	199,00	199,00	199,00	0,00	-199,00
22000	ORDINARIO NO INVENTARIABLE	3.579,00	0,00	3.579,00	3.484,61	3.484,61	3.484,61	0,00	94,39
22001	PRENSA, REVISTAS, LIBROS Y OTRAS PUBLICACIONES	945,00	0,00	945,00	995,54	995,54	995,54	0,00	-50,54
22002	MATERIAL INFORMatico NO INVENTARIABLE	19.578,00	3.186,95	22.764,95	7.605,10	7.605,10	7.375,23	229,87	15.159,85
22104	VESTUARIO	0,00	0,00	0,00	305,59	305,59	305,59	0,00	-305,59
22111	SUM. REPUESTOS MAQUINARIA, UTILLAJE Y ELEMENTOS DE TRANSPORTE	15.040,00	0,00	15.040,00	24.075,41	24.075,41	23.250,71	824,70	-9.035,41
22112	SUM. MATERIAL ELECTRONICO, ELECTRICO Y DE COMUNICACIONES	5.065,00	0,00	5.065,00	4.012,50	4.012,50	4.012,50	0,00	1.052,50
22117	MATERIAL DE LABORATORIO	105.113,00	0,00	105.113,00	77.017,22	77.017,22	74.958,82	2.058,40	28.095,78
22199	OTROS SUMINISTROS	115.744,00	0,00	115.744,00	56.444,87	56.444,87	56.444,87	0,00	59.299,13
223	TRANSPORTES	4.055,00	0,00	4.055,00	828,14	828,14	806,57	21,57	3.226,86
225	TRIBUTOS	8.543,00	0,00	8.543,00	0,00	0,00	0,00	0,00	8.543,00
22502	I.T.V.	0,00	0,00	0,00	2.660,33	2.660,33	2.660,33	0,00	-2.660,33
22602	PUBLICIDAD Y PROMOCION	0,00	0,00	0,00	796,00	796,00	796,00	0,00	-796,00
22606	REUNIONES, CONFERENCIAS Y CURSOS	9.971,00	0,00	9.971,00	0,00	0,00	0,00	0,00	9.971,00
2260601	CONGRESOS, REUNIONES Y CONFERENCIAS	0,00	0,00	0,00	2.654,65	2.654,65	2.654,65	0,00	-2.654,65
2260602	CURSOS	0,00	0,00	0,00	666,00	666,00	500,00	166,00	-666,00

Universidad de León

ESTADO DE LIQUIDACIÓN DEL PRESUPUESTO

LIQUIDACIÓN DEL PRESUPUESTO DE GASTOS DEL EJERCICIO 2021

Partida Presupuestaria	Descripción	Créditos Presupuestarios			Gastos Compromet. (4)	Obligac. Reconoc. Netas (5)	Pagos (6)	Obligac. Pdes. de Pago a 31 de Diciembre (7=5-6)	Remanentes de Crédito (8=3-5)
		Iniciales (1)	Modificac. (2)	Definitivos (3=2+1)					
22699	OTROS GASTOS DIVERSOS	0,00	0,00	0,00	2.051,65	2.051,65	2.051,65	0,00	-2.051,65
22706	ESTUDIOS Y TRABAJOS TÉCNICOS	44.273,00	0,00	44.273,00	47.183,83	47.183,83	47.183,83	0,00	-2.910,83
62300	MAQUINARIA Y UTILLAJE	0,00	2.000,00	2.000,00	2.898,32	2.898,32	2.596,32	302,00	-898,32
62301	INSTALACIONES TÉCNICAS	0,00	0,00	0,00	7.723,64	7.723,64	7.723,64	0,00	-7.723,64
626	MOBILIARIO	0,00	0,00	0,00	2.132,00	2.132,00	2.132,00	0,00	-2.132,00
627	EQUIPOS PARA PROCESOS DE INFORMACIÓN	15.000,00	700,00	15.700,00	1.670,07	1.670,07	1.670,07	0,00	14.029,93
629	OTRO INMOVILIZADO MATERIAL	0,00	0,00	0,00	2.809,03	2.809,03	2.809,03	0,00	-2.809,03
645	APLICACIONES INFORMÁTICAS	5.000,00	0,00	5.000,00	0,00	0,00	0,00	0,00	5.000,00
TOTAL		365.937,00	5.886,95	371.823,95	299.901,21	299.901,21	296.298,67	3.602,54	71.922,74

Universidad de León

ESTADO DE LIQUIDACIÓN DEL PRESUPUESTO

LIQUIDACIÓN DEL PRESUPUESTO DE GASTOS DEL EJERCICIO 2021

Clasificación Orgánica:	18 UNIVERSIDAD DE LEÓN
Clasificación Funcional:	463A504 INFRAESTRUCTURAS CIENTIFICO TEC. FEDER. 13-16 CONV. 2013

Partida Presupuestaria	Descripción	Créditos Presupuestarios			Gastos Compromet. (4)	Obligac. Reconoc. Netas (5)	Pagos (6)	Obligac. Pdtes. de Pago a 31 de Diciembre (7=5-6)	Remanentes de Crédito (8=3-5)
		Iniciales (1)	Modificac. (2)	Definitivos (3=2+1)					
31001	INTERESES EXPLÍCITOS DE DEUDAS CON ENTIDADES DE CRÉDITO	552,00	0,00	552,00	551,02	551,02	551,02	0,00	0,98
91103	AMORTIZACION PRESTAMOS. FEDER PRESTAMOS REEMBOLSABLES	25.984,00	0,00	25.984,00	25.983,92	25.983,92	25.983,92	0,00	0,08
TOTAL		26.536,00	0,00	26.536,00	26.534,94	26.534,94	26.534,94	0,00	1,06

Universidad de León

ESTADO DE LIQUIDACIÓN DEL PRESUPUESTO

LIQUIDACIÓN DEL PRESUPUESTO DE GASTOS DEL EJERCICIO 2021

Clasificación Orgánica:	18 UNIVERSIDAD DE LEÓN
Clasificación Funcional:	463A505 INFRAESTRUCTURAS CIENTÍFICO TEC. FEDER 13-16. CONV. 2015

Partida Presupuestaria	Descripción	Créditos Presupuestarios			Gastos Compromet. (4)	Obligac. Reconoc. Netas (5)	Pagos (6)	Obligac. Pdtes. de Pago a 31 de Diciembre (7=5-6)	Remanentes de Crédito (8=3-5)
		Iniciales (1)	Modificac. (2)	Definitivos (3=2+1)					
31001	INTERESES EXPLÍCITOS DE DEUDAS CON ENTIDADES DE CRÉDITO	234,00	0,00	234,00	233,73	233,73	233,73	0,00	0,27
91102	AMORTIZACION PRESTAMOS. ANTICIPOS FEDER	436.911,00	0,00	436.911,00	436.910,50	436.910,50	436.910,50	0,00	0,50
91103	INFRAESTRUCTURAS AMORTIZACION PRESTAMOS. FEDER PRESTAMOS REEMBOLSABLES	43.672,00	21.000,00	64.672,00	64.601,08	64.601,08	64.601,08	0,00	70,92
TOTAL		480.817,00	21.000,00	501.817,00	501.745,31	501.745,31	501.745,31	0,00	71,69

Universidad de León

ESTADO DE LIQUIDACIÓN DEL PRESUPUESTO

LIQUIDACIÓN DEL PRESUPUESTO DE GASTOS DEL EJERCICIO 2021

Clasificación Orgánica: 18 UNIVERSIDAD DE LEÓN
Clasificación Funcional: 463A506 INFRAESTRUCTURAS CIENTIFICO TEC. FEDER. CONV. 2018

Partida Presupuestaria	Descripción	Créditos Presupuestarios			Gastos Compromet. (4)	Obligac. Reconoc. Netas (5)	Pagos (6)	Obligac. Pdtes. de Pago a 31 de Diciembre (7=5-6)	Remanentes de Crédito (8=3-5)
		Iniciales (1)	Modificac. (2)	Definitivos (3=2+1)					
62300	MAQUINARIA Y UTILLAJE	0,00	45.093,09	45.093,09	45.093,09	45.093,09	45.093,09	0,00	0,00
91103	AMORTIZACION PRESTAMOS. FEDER PRESTAMOS REEMBOLSABLES	40.501,00	0,00	40.501,00	40.500,88	40.500,88	40.500,88	0,00	0,12
TOTAL		40.501,00	45.093,09	85.594,09	85.593,97	85.593,97	85.593,97	0,00	0,12

Universidad de León

ESTADO DE LIQUIDACIÓN DEL PRESUPUESTO

LIQUIDACIÓN DEL PRESUPUESTO DE GASTOS DEL EJERCICIO 2021

Clasificación Orgánica: 18 UNIVERSIDAD DE LEÓN
Clasificación Funcional: 463A507 INFRAESTRUCTURAS CIENTIFICO TECNOLOGICAS FEDER. CONV 2019

Partida Presupuestaria	Descripción	Créditos Presupuestarios			Gastos Compromet. (4)	Obligac. Reconoc. Netas (5)	Pagos (6)	Obligac. Pdtes. de Pago a 31 de Diciembre (7=5-6)	Remanentes de Crédito (8=3-5)
		Iniciales (1)	Modificac. (2)	Definitivos (3=2+1)					
62300	MAQUINARIA Y UTILLAJE	0,00	185.640,00	185.640,00	185.640,00	185.640,00	185.640,00	0,00	0,00
91103	AMORTIZACION PRESTAMOS. FEDER PRESTAMOS REEMBOLSABLES	59.184,00	0,00	59.184,00	59.183,14	59.183,14	59.183,14	0,00	0,86
TOTAL		59.184,00	185.640,00	244.824,00	244.823,14	244.823,14	244.823,14	0,00	0,86

Universidad de León

ESTADO DE LIQUIDACIÓN DEL PRESUPUESTO

LIQUIDACIÓN DEL PRESUPUESTO DE GASTOS DEL EJERCICIO 2021

Descripción	Créditos Presupuestarios			Gastos Compromet. (4)	Obligac. Reconoc. Netas (5)	Pagos (6)	Obligac. Pdtes. de Pago a 31 de Diciembre (7=5-6)	Remanentes de Crédito (8=3-5)
	Iniciales (1)	Modificac. (2)	Definitivos (3=2+1)					
Total Capítulo 1	65.222.044,00	1.115.721,00	66.337.765,00	65.904.981,07	63.355.891,82	63.352.351,32	3.540,50	2.981.873,18
Total Capítulo 2	13.934.952,00	2.373.171,43	16.308.123,43	13.961.574,68	13.027.122,84	12.213.612,07	813.510,77	3.281.000,59
Total Capítulo 3	150.786,00	0,00	150.786,00	10.488,55	10.488,55	10.488,55	0,00	140.297,45
Total Capítulo 4	3.185.500,00	234.951,91	3.420.451,91	2.831.813,33	2.831.813,33	2.638.817,24	192.996,09	588.638,58
TOTAL OPERACIONES CORRIENTES	82.493.282,00	3.723.844,34	86.217.126,34	82.708.857,63	79.225.316,54	78.215.269,18	1.010.047,36	6.991.809,80
Total Capítulo 6	21.032.861,00	9.620.435,59	30.653.296,59	19.213.478,82	17.940.399,10	17.538.784,26	401.614,84	12.712.897,49
Total Capítulo 7	0,00	0,00	0,00	0,00	0,00	0,00	0,00	0,00
TOTAL OPERACIONES DE CAPITAL	21.032.861,00	9.620.435,59	30.653.296,59	19.213.478,82	17.940.399,10	17.538.784,26	401.614,84	12.712.897,49
TOTAL OPERACIONES NO FINANCIER.	103.526.143,00	13.344.279,93	116.870.422,93	101.922.336,45	97.165.715,64	95.754.053,44	1.411.662,20	19.704.707,29
Total Capítulo 8	102.000,00	0,00	102.000,00	64.000,00	64.000,00	64.000,00	0,00	38.000,00
Total Capítulo 9	671.514,00	21.000,00	692.514,00	627.179,52	627.179,52	627.179,52	0,00	65.334,48
TOTAL OPERACIONES FINANCIER.	773.514,00	21.000,00	794.514,00	691.179,52	691.179,52	691.179,52	0,00	103.334,48
TOTAL SECCIÓN POR CAPÍTULO	104.299.657,00	13.365.279,93	117.664.936,93	102.613.515,97	97.856.895,16	96.445.232,96	1.411.662,20	19.808.041,77

Estado de liquidación del presupuesto de ingresos



universidad
de león

Universidad de León

ESTADO DE LIQUIDACIÓN DEL PRESUPUESTO

LIQUIDACIÓN DEL PRESUPUESTO DE INGRESOS DEL EJERCICIO 2021

Clasificación Orgánica: Universidad de León

Aplicación Presupuestaria	Descripción	Previsiones Presupuestarias			Derechos Reconocidos (4)	Derechos Anulados (5)	Derechos Cancelados (6)	Derechos Reconocidos Netos (7=4-5-6)	Recaudación Neta (8)	Dchos. Recon. Pdtes. de Cobro a 31 de Dic. (9=7-8)	Exceso/ Defecto Previsión 10= (7-3)
		Iniciales (1)	Modificac. (2)	Definitivos (3=2+1)							
31000	DERECHOS DE MATRICULA DE GRADO	8.190.000,00	0,00	8.190.000,00	10.037.190,71	2.515.764,95	0,00	7.521.425,76	7.521.425,76	0,00	-668.574,24
31001	DERECHOS DE MATRICULA DOCTORADO	250.000,00	0,00	250.000,00	267.028,76	26.946,02	0,00	240.082,74	240.082,74	0,00	-9.917,26
31002	COMPENSACION MATRICULAS DE BECARIOS	3.000.000,00	0,00	3.000.000,00	4.852.696,00	1.871.889,28	0,00	2.980.806,72	2.980.806,72	0,00	-19.193,28
31003	COMPENSACION MATRICULAS DE FAMILIAS NUMEROSAS	350.000,00	0,00	350.000,00	629.007,68	311.345,31	0,00	317.662,37	317.662,37	0,00	-32.337,63
31005	MASTERS OFICIALES	1.500.000,00	0,00	1.500.000,00	1.398.064,89	289.274,86	0,00	1.108.790,03	1.108.790,03	0,00	-391.209,97
31009	OTROS PRECIOS PUBLICOS POR SERVICIOS ADMINISTRATIVOS	300.000,00	0,00	300.000,00	294.710,06	12.609,09	0,00	282.100,97	282.100,97	0,00	-17.899,03
31801	TITULOS PROPIOS. UNIDAD POSTGRADO	250.000,00	0,00	250.000,00	207.708,59	257,29	0,00	207.451,30	207.451,30	0,00	-42.548,70
31803	MATRICULA CURSOS	309.500,00	0,00	309.500,00	302.729,01	27.161,85	0,00	275.567,16	275.567,16	0,00	-33.932,84
31804	CONGRESOS Y SEMINARIOS	50.000,00	0,00	50.000,00	77.515,30	19.545,00	0,00	57.970,30	57.970,30	0,00	7.970,30
32701	DERECHOS POR SERVICIOS DEPORTIVOS, SOCIALES Y CULTURALES	65.000,00	0,00	65.000,00	0,00	0,00	0,00	0,00	0,00	0,00	-65.000,00
3270101	ACTIVIDADES CULTURALES	0,00	0,00	0,00	13.632,00	0,00	0,00	13.632,00	13.632,00	0,00	13.632,00
3270102	DEPORTES	0,00	0,00	0,00	58.259,44	120,00	0,00	58.139,44	58.139,44	0,00	58.139,44
32702	DERECHOS POR ALOJAMIENTO RESTAURACIÓN Y RESIDENC	250.000,00	0,00	250.000,00	0,00	0,00	0,00	0,00	0,00	0,00	-250.000,00
3270201	COLEGIO MAYOR	0,00	0,00	0,00	274.669,76	0,00	0,00	274.669,76	272.669,76	2.000,00	274.669,76
3270202	HOSPEDERÍA EL ALBEITAR	0,00	0,00	0,00	15.771,66	0,00	76,35	15.695,31	15.695,31	0,00	15.695,31



Universidad de León

ESTADO DE LIQUIDACIÓN DEL PRESUPUESTO

LIQUIDACIÓN DEL PRESUPUESTO DE INGRESOS DEL EJERCICIO 2021

Aplicación Presupuestaria	Descripción	Previsiones Presupuestarias			Derechos Reconocidos (4)	Derechos Anulados (5)	Derechos Cancelados (6)	Derechos Reconocidos Netos (7=4-5-6)	Recaudación Neta (8)	Dchos. Recon. Pdtes. de Cobro a 31 de Dic. (9=7-8)	Exceso/ Defecto Previsión 10= (7-3)
		Iniciales (1)	Modificac. (2)	Definitivos (3=2+1)							
32703	ING CONTRATOS ART 83LOU Y OTROS SERV INVESTIGACION	2.650.000,00	0,00	2.650.000,00	0,00	0,00	0,00	0,00	0,00	0,00	-2.650.000,00
3270301	CONTRATOS ART 83 LOU	0,00	0,00	0,00	3.341.988,83	0,00	37.432,79	3.304.556,04	2.714.035,55	590.520,49	3.304.556,04
3270302	OTROS SERVICIOS DE INVESTIGACIÓN	0,00	0,00	0,00	151.809,69	0,00	540,00	151.269,69	141.447,73	9.821,96	151.269,69
32709	OTROS INGRESOS PROCEDENTES DE PRETACIONES DE SER	474.000,00	0,00	474.000,00	0,00	0,00	0,00	0,00	0,00	0,00	-474.000,00
3270901	BIBLIOTECA UNIVERSITARIA	0,00	0,00	0,00	896,00	0,00	16,00	880,00	880,00	0,00	880,00
3270903	GRANJA UNIVERSIDAD	0,00	0,00	0,00	175.874,47	0,00	0,00	175.874,47	175.874,47	0,00	175.874,47
3270904	CONSULTA PUBLICA. FACULTAD VETERINARIA	0,00	0,00	0,00	4.034,62	0,00	1.863,62	2.171,00	2.143,73	27,27	2.171,00
3270905	CURSOS	0,00	0,00	0,00	74.345,65	265,16	12.125,00	61.955,49	55.955,49	6.000,00	61.955,49
3270906	REPERCUSION GASTOS INSTALACIONES UNIVERSITARIAS	0,00	0,00	0,00	73.376,88	0,00	21.085,12	52.291,76	22.352,13	29.939,63	52.291,76
3270908	ACTIVIDADES ULE REUS	0,00	0,00	0,00	3.954,94	0,00	0,00	3.954,94	3.954,94	0,00	3.954,94
3270999	OTROS INGRESOS PROCEDENTES DE PRESTACION DE SERVICIOS	0,00	0,00	0,00	10.339,67	85,00	0,00	10.254,67	10.254,67	0,00	10.254,67
330	VENTA DE PUBLICACIONES PROPIAS	45.000,00	0,00	45.000,00	0,00	0,00	0,00	0,00	0,00	0,00	-45.000,00
33001	SERVICIO DE PUBLICACIONES	0,00	0,00	0,00	39.601,95	0,00	43,22	39.558,73	25.703,18	13.855,55	39.558,73
334	VENTA DE PRODUCTOS AGROPECUARIO S	10.000,00	0,00	10.000,00	7.991,67	0,00	0,00	7.991,67	7.991,67	0,00	-2.008,33



Universidad de León

ESTADO DE LIQUIDACIÓN DEL PRESUPUESTO

LIQUIDACIÓN DEL PRESUPUESTO DE INGRESOS DEL EJERCICIO 2021

Aplicación Presupuestaria	Descripción	Previsiones Presupuestarias			Derechos Reconocidos (4)	Derechos Anulados (5)	Derechos Cancelados (6)	Derechos Reconocidos Netos (7=4-5-6)	Recaudación Neta (8)	Dchos. Recon. Pdtes. de Cobro a 31 de Dic. (9=7-8)	Exceso/ Defecto Previsión 10= (7-3)
		Iniciales (1)	Modificac. (2)	Definitivos (3=2+1)							
380	DE EJERCICIOS CERRADOS	50.000,00	0,00	50.000,00	15.588,32	0,00	0,00	15.588,32	15.588,32	0,00	-34.411,68
392	INTERESES DE DEMORA	50.000,00	0,00	50.000,00	1.182,92	0,00	0,00	1.182,92	1.182,92	0,00	-48.817,08
399	INGRESOS DIVERSOS	175.000,00	1.600,00	176.600,00	57.008,99	131,00	3.200,00	53.677,99	53.602,99	75,00	-122.922,01
39900	INGRESOS DIVERSOS - AJUSTES POSITIVOS IVA SOPORTADO	0,00	0,00	0,00	93.553,41	0,00	0,00	93.553,41	93.553,41	0,00	93.553,41
39901	INGRESOS DIVERSOS POR SENTENCIAS JUDICIALES	0,00	0,00	0,00	26.652,43	0,00	0,00	26.652,43	26.652,43	0,00	26.652,43
39997	DEVOLUCIÓN SENTENCIA IBI-ICIO AYTO LEÓN	0,00	0,00	0,00	101.914,31	0,00	0,00	101.914,31	101.914,31	0,00	101.914,31
39998	INTERESES SENTENCIA IBI-ICIO AYTO LEÓN	0,00	0,00	0,00	7.740,09	0,00	0,00	7.740,09	7.740,09	0,00	7.740,09
400	TRANSF. DE LA CONSEJERIA DE CULTURA Y TURISMO	6.500,00	0,00	6.500,00	62.284,05	0,00	0,00	62.284,05	62.284,05	0,00	55.784,05
403	TRANSF. DE LA CONSEJERIA DE AGRICULTURA Y GANADERIA	15.000,00	0,00	15.000,00	10.628,23	0,00	0,00	10.628,23	10.628,23	0,00	-4.371,77
404	TRANSF. DE LA CONSEJERIA DE FOMENTO Y MEDIO AMBIENTE	43.000,00	0,00	43.000,00	48.053,64	0,00	0,00	48.053,64	48.053,64	0,00	5.053,64
40701	TRSF. JC Y L FINANCIACION BASICA CONSOLIDABLE	66.221.193,00	1.153.869,00	67.375.062,00	68.386.176,45	0,00	0,00	68.386.176,45	68.386.176,45	0,00	1.011.114,45
40709	OTRAS TRANSFERENCIAS CONSEJERIA EDUCACION	436.252,00	0,00	436.252,00	249.035,11	0,00	0,00	249.035,11	249.035,11	0,00	-187.216,89

Universidad de León

ESTADO DE LIQUIDACIÓN DEL PRESUPUESTO

LIQUIDACIÓN DEL PRESUPUESTO DE INGRESOS DEL EJERCICIO 2021

Aplicación Presupues taria	Descripción	Previsiones Presupuestarias			Derechos Reconocidos (4)	Derechos Anulados (5)	Derechos Cancelados (6)	Derechos Reconocidos Netos (7=4-5-6)	Recaudación Neta (8)	Dchos. Recon. Pdtes. de Cobro a 31 de Dic. (9=7-8)	Exceso/ Defecto Previsión 10= (7-3)
		Iniciales (1)	Modificac. (2)	Definitivos (3=2+1)							
408	TRANSF. DE LA CONSEJERIA DE EMPLEO E INDUSTRIA	40.000,00	0,00	40.000,00	134.653,40	0,00	0,00	134.653,40	134.653,40	0,00	94.653,40
409	TRANSF. DE OTRAS CONSEJERIAS	100.712,00	32.600,00	133.312,00	108.738,10	38.999,94	0,00	69.738,16	69.738,16	0,00	-63.573,84
410	TRANSF. MINIS. EDUCACIÓN Y FORMACIÓN PROFESIONAL	40.000,00	0,00	40.000,00	0,00	3.875,61	0,00	-3.875,61	-3.875,61	0,00	-43.875,61
411	TRANSF. MINIST. DE CIENCIA, INNOVACIÓN Y UNIVERSIDADES	70.000,00	0,00	70.000,00	0,00	17.770,05	0,00	-17.770,05	-17.770,05	0,00	-87.770,05
412	TRANSF. OTROS MINISTERIOS	0,00	0,00	0,00	23.619,04	2.225,26	0,00	21.393,78	21.393,78	0,00	21.393,78
420	TRANSF. DE OO.AA. ADMINISTRATIVOS	2.500,00	0,00	2.500,00	14.702,67	0,00	0,00	14.702,67	14.702,67	0,00	12.202,67
421	ORG. AUTONOMO SERVICIO ESPAÑOL INTERNAC. EDUCACIÓN (SEPIE)	905.000,00	0,00	905.000,00	1.110.125,20	72.801,00	0,00	1.037.324,20	1.037.324,20	0,00	132.324,20
441	TRANSF. DE OTROS ENTES PUBLICOS	5.000,00	0,00	5.000,00	2.200,00	0,00	0,00	2.200,00	2.200,00	0,00	-2.800,00
46101	TRANSF DE AYUNTAMIENTOS	23.000,00	0,00	23.000,00	54.000,00	0,00	0,00	54.000,00	46.000,00	8.000,00	31.000,00
46102	TRANSF. DE DIPUTACIONES PROVINCIALES	0,00	0,00	0,00	17.358,60	0,00	0,00	17.358,60	17.358,60	0,00	17.358,60
470	Colaboración Entidades Bancarias	142.400,00	23.000,00	165.400,00	122.800,00	0,00	0,00	122.800,00	122.800,00	0,00	-42.600,00
479	TRANSF. DE EMPRESAS PRIVADAS	27.700,00	10.000,00	37.700,00	36.000,00	0,00	0,00	36.000,00	36.000,00	0,00	-1.700,00



Universidad de León

ESTADO DE LIQUIDACIÓN DEL PRESUPUESTO

LIQUIDACIÓN DEL PRESUPUESTO DE INGRESOS DEL EJERCICIO 2021

Aplicación Presupuestaria	Descripción	Previsiones Presupuestarias			Derechos Reconocidos (4)	Derechos Anulados (5)	Derechos Cancelados (6)	Derechos Reconocidos Netos (7=4-5-6)	Recaudación Neta (8)	Dchos. Recon. Pdtes. de Cobro a 31 de Dic. (9=7-8)	Exceso/ Defecto Previsión 10= (7-3)
		Iniciales (1)	Modificac. (2)	Definitivos (3=2+1)							
489	OTRAS TRANSFERENCIAS DE FAMILIAS E INSTITUCIONES SIN FINES DE LUCRO	162.000,00	0,00	162.000,00	103.273,85	0,00	0,00	103.273,85	103.273,85	0,00	-58.726,15
49802	OTRAS TRANSFERENCIAS DEL EXTERIOR	20.000,00	0,00	20.000,00	94.078,30	0,00	0,00	94.078,30	94.078,30	0,00	74.078,30
520	INTERESES DE CUENTAS BANCARIAS	10.000,00	0,00	10.000,00	4.017,97	0,00	0,00	4.017,97	4.017,97	0,00	-5.982,03
537	DIVIDENDOS Y PART. B. DE EMPRESAS PRIVADAS	6.000,00	0,00	6.000,00	6.000,00	0,00	0,00	6.000,00	6.000,00	0,00	0,00
54002	OTRAS INSTALACIONES UNIVERSITARIAS DE	150.000,00	0,00	150.000,00	119.278,05	0,00	12.999,09	106.278,96	74.951,72	31.327,24	-43.721,04
550	CONCESIONES ADMINISTRATIVAS	80.000,00	0,00	80.000,00	0,00	0,00	0,00	0,00	0,00	0,00	-80.000,00
55001	CON.ADM. CAFETERIA 1	0,00	0,00	0,00	1.322,32	0,00	0,00	1.322,32	1.322,32	0,00	1.322,32
55002	CON.ADM. CAFETERIA 2 Y ESTIA	0,00	0,00	0,00	1.983,48	0,00	0,00	1.983,48	1.983,48	0,00	1.983,48
55004	CON.ADM. CAF. PONFERRADA	0,00	0,00	0,00	1.600,00	0,00	0,00	1.600,00	1.600,00	0,00	1.600,00
55005	CON.ADM. MAQUINAS BEBIDAS	0,00	0,00	0,00	41.862,54	0,00	0,00	41.862,54	33.243,78	8.618,76	41.862,54
590	OTROS INGRESOS PATRIMONIALES. PATENTES	10.000,00	0,00	10.000,00	5.100,00	0,00	0,00	5.100,00	5.100,00	0,00	-4.900,00
619	VENTA DE OTRAS INVERSIONES REALES	0,00	3.347,11	3.347,11	3.347,11	0,00	0,00	3.347,11	3.347,11	0,00	0,00
70302	CONS. DE AGRICULTURA Y GANADERIA Y D. RURAL. PARA INVESTITGACION	0,00	0,00	0,00	5.930,98	0,00	0,00	5.930,98	5.930,98	0,00	5.930,98



Universidad de León

ESTADO DE LIQUIDACIÓN DEL PRESUPUESTO

LIQUIDACIÓN DEL PRESUPUESTO DE INGRESOS DEL EJERCICIO 2021

Aplicación Presupuestaria	Descripción	Previsiones Presupuestarias			Derechos Reconocidos (4)	Derechos Anulados (5)	Derechos Cancelados (6)	Derechos Reconocidos Netos (7=4-5-6)	Recaudación Neta (8)	Dchos. Recon. Pdtes. de Cobro a 31 de Dic. (9=7-8)	Exceso/ Defecto Previsión 10= (7-3)
		Iniciales (1)	Modificac. (2)	Definitivos (3=2+1)							
70502	CONSEJERIA DE SANIDAD. PARA INVESTIGACIÓN	60.000,00	0,00	60.000,00	102.017,05	0,00	0,00	102.017,05	102.017,05	0,00	42.017,05
70602	TRANSF. DE LA CONSEJERÍA DE MEDIO A. PARA INVEST	0,00	20.000,00	20.000,00	20.000,00	0,00	0,00	20.000,00	20.000,00	0,00	0,00
70701	CONSEJERIA DE EDUCACION. PARA INVERSIONES	4.500.000,00	0,00	4.500.000,00	6.398.326,59	0,00	0,00	6.398.326,59	6.398.326,59	0,00	1.898.326,59
70702	CONSEJERIA DE EDUCACION. PARA INVESTIGACION	3.773.807,00	0,00	3.773.807,00	3.581.061,50	13.991,67	0,00	3.567.069,83	3.567.069,83	0,00	-206.737,17
71002	M. EDUCACIÓN Y FORM. PROF. PARA INVESTIGACION	0,00	0,00	0,00	24.406,65	8.416,73	0,00	15.989,92	15.989,92	0,00	15.989,92
71101	M. CIENCIA IN. Y UNIVERSIDADES. PARA INVERSIONES	0,00	0,00	0,00	1.024.291,59	0,00	0,00	1.024.291,59	1.024.291,59	0,00	1.024.291,59
71102	M. CIENCIA, IN. Y UNIVERSIDADES. INVESTIGACION	3.200.000,00	1.239.022,50	4.439.022,50	4.113.120,16	44.031,47	0,00	4.069.088,69	4.069.088,69	0,00	-369.933,81
71202	OTROS MINISTERIOS PARA INVESTIGACION	0,00	0,00	0,00	106.370,96	0,00	0,00	106.370,96	106.370,96	0,00	106.370,96
72101	TRANSF. DE ORGANISMOS AUTÓNOMOS DEL ESTADO. CONSEJO SUPERIOR DEPORTES. PARA INVERSIONES	0,00	0,00	0,00	529.000,00	0,00	0,00	529.000,00	529.000,00	0,00	529.000,00
72302	TRANSF. DE ORGANISMOS AUTONOMOS DEL ESTADO. PARA OTROS ENTES PUBLICOS. INVESTIGACION	50.000,00	0,00	50.000,00	65.729,00	0,00	0,00	65.729,00	65.729,00	0,00	15.729,00
74902	OTROS ENTES PUBLICOS. INVESTIGACION	100.000,00	0,00	100.000,00	78.596,40	81,63	0,00	78.514,77	78.514,77	0,00	-21.485,23



Universidad de León

ESTADO DE LIQUIDACIÓN DEL PRESUPUESTO

LIQUIDACIÓN DEL PRESUPUESTO DE INGRESOS DEL EJERCICIO 2021

Aplicación Presupuestaria	Descripción	Previsiones Presupuestarias			Derechos Reconocidos (4)	Derechos Anulados (5)	Derechos Cancelados (6)	Derechos Reconocidos Netos (7=4-5-6)	Recaudación Neta (8)	Dchos. Recon. Pdtes. de Cobro a 31 de Dic. (9=7-8)	Exceso/ Defecto Previsión 10= (7-3)
		Iniciales (1)	Modificac. (2)	Definitivos (3=2+1)							
76002	DE AYUNTAMIENTOS. PARA INVESTIGACION DE DIPUTACIONES. PARA INVESTIGACION DE EMPRESAS PRIVADAS. PARA INVESTIGACION FAMILIAS E INST. SIN F.LUCRO. PARA INVERSIONES FAMILIAS E INT. SIN FINES LUCRO. INVESTIGACION PARA INVERSIONES DEL FONDO EUROPEO DE DESARROLLO REGIONAL PARA INVESTIGACION. DEL FONDO EUROPEO DE DESARROLLO REGIONAL	20.000,00	0,00	20.000,00	10.000,00	0,00	0,00	10.000,00	10.000,00	0,00	-10.000,00
76102	DE AYUNTAMIENTOS. PARA INVESTIGACION DE DIPUTACIONES. PARA INVESTIGACION DE EMPRESAS PRIVADAS. PARA INVESTIGACION FAMILIAS E INST. SIN F.LUCRO. PARA INVERSIONES FAMILIAS E INT. SIN FINES LUCRO. INVESTIGACION PARA INVERSIONES DEL FONDO EUROPEO DE DESARROLLO REGIONAL PARA INVESTIGACION. DEL FONDO EUROPEO DE DESARROLLO REGIONAL	5.000,00	0,00	5.000,00	0,00	0,00	0,00	0,00	0,00	0,00	-5.000,00
77002	DE AYUNTAMIENTOS. PARA INVESTIGACION DE DIPUTACIONES. PARA INVESTIGACION DE EMPRESAS PRIVADAS. PARA INVESTIGACION FAMILIAS E INST. SIN F.LUCRO. PARA INVERSIONES FAMILIAS E INT. SIN FINES LUCRO. INVESTIGACION PARA INVERSIONES DEL FONDO EUROPEO DE DESARROLLO REGIONAL PARA INVESTIGACION. DEL FONDO EUROPEO DE DESARROLLO REGIONAL	150.000,00	4.000,00	154.000,00	171.092,61	0,00	0,00	171.092,61	171.092,61	0,00	17.092,61
78101	DE AYUNTAMIENTOS. PARA INVESTIGACION DE DIPUTACIONES. PARA INVESTIGACION DE EMPRESAS PRIVADAS. PARA INVESTIGACION FAMILIAS E INST. SIN F.LUCRO. PARA INVERSIONES FAMILIAS E INT. SIN FINES LUCRO. INVESTIGACION PARA INVERSIONES DEL FONDO EUROPEO DE DESARROLLO REGIONAL PARA INVESTIGACION. DEL FONDO EUROPEO DE DESARROLLO REGIONAL	21.000,00	0,00	21.000,00	0,00	0,00	0,00	0,00	0,00	0,00	-21.000,00
78102	DE AYUNTAMIENTOS. PARA INVESTIGACION DE DIPUTACIONES. PARA INVESTIGACION DE EMPRESAS PRIVADAS. PARA INVESTIGACION FAMILIAS E INST. SIN F.LUCRO. PARA INVERSIONES FAMILIAS E INT. SIN FINES LUCRO. INVESTIGACION PARA INVERSIONES DEL FONDO EUROPEO DE DESARROLLO REGIONAL PARA INVESTIGACION. DEL FONDO EUROPEO DE DESARROLLO REGIONAL	500.000,00	0,00	500.000,00	108.887,65	0,00	0,00	108.887,65	108.887,65	0,00	-391.112,35
79101	DE AYUNTAMIENTOS. PARA INVESTIGACION DE DIPUTACIONES. PARA INVESTIGACION DE EMPRESAS PRIVADAS. PARA INVESTIGACION FAMILIAS E INST. SIN F.LUCRO. PARA INVERSIONES FAMILIAS E INT. SIN FINES LUCRO. INVESTIGACION PARA INVERSIONES DEL FONDO EUROPEO DE DESARROLLO REGIONAL PARA INVESTIGACION. DEL FONDO EUROPEO DE DESARROLLO REGIONAL	436.911,00	0,00	436.911,00	0,00	0,00	0,00	0,00	0,00	0,00	-436.911,00
79102	DE AYUNTAMIENTOS. PARA INVESTIGACION DE DIPUTACIONES. PARA INVESTIGACION DE EMPRESAS PRIVADAS. PARA INVESTIGACION FAMILIAS E INST. SIN F.LUCRO. PARA INVERSIONES FAMILIAS E INT. SIN FINES LUCRO. INVESTIGACION PARA INVERSIONES DEL FONDO EUROPEO DE DESARROLLO REGIONAL PARA INVESTIGACION. DEL FONDO EUROPEO DE DESARROLLO REGIONAL	65.262,00	0,00	65.262,00	0,00	0,00	0,00	0,00	0,00	0,00	-65.262,00
79901	OTRAS TRANSFERENCIAS DEL EXTERIOR. INVERSIONES	0,00	48.750,00	48.750,00	48.750,00	0,00	0,00	48.750,00	48.750,00	0,00	0,00
79902	OTRAS TRANSFERENCIAS DEL EXTERIOR. INVESTIGACION	739.000,00	0,00	739.000,00	956.683,34	0,00	0,00	956.683,34	956.683,34	0,00	217.683,34
83003	AL PERSONAL	15.000,00	0,00	15.000,00	58.491,67	0,00	0,00	58.491,67	58.491,67	0,00	43.491,67
83103	AL PERSONAL	75.000,00	0,00	75.000,00	0,00	0,00	0,00	0,00	0,00	0,00	-75.000,00
83108	REINTEGRO PRESTAMO A ASOCIACIONES DE INVESTIGACION	10.000,00	0,00	10.000,00	0,00	0,00	0,00	0,00	0,00	0,00	-10.000,00

Universidad de León

ESTADO DE LIQUIDACIÓN DEL PRESUPUESTO

LIQUIDACIÓN DEL PRESUPUESTO DE INGRESOS DEL EJERCICIO 2021

Aplicación Presupues taria	Descripción	Previsiones Presupuestarias			Derechos Reconocidos (4)	Derechos Anulados (5)	Derechos Cancelados (6)	Derechos Reconocidos Netos (7=4-5-6)	Recaudación Neta (8)	Dchos. Recon. Pdtes. de Cobro a 31 de Dic. (9=7-8)	Exceso/ Defecto Previsión 10= (7-3)
		Iniciales (1)	Modificac. (2)	Definitivos (3=2+1)							
87000	REMANENTE DE TESORERIA AFECTADO	1.776.000,00	5.734.015,26	7.510.015,26	0,00	0,00	0,00	0,00	0,00	0,00	-7.510.015,26
87001	REMANENTE DE TESORERIA NO AFECTADO	2.317.920,00	5.095.076,06	7.412.996,06	0,00	0,00	0,00	0,00	0,00	0,00	-7.412.996,06
91101	PRESTAMOS RECIBIDOS. FEDER PROY. INVESTIGACION	0,00	0,00	0,00	0,00	1.572,64	0,00	-1.572,64	-1.572,64	0,00	-1.572,64
91103	PRESTAMOS RECIBIDOS. FEDER PRESTAMOS REEMBOLSABL	0,00	0,00	0,00	0,00	174.410,86	0,00	-174.410,86	-174.410,86	0,00	-174.410,86
TOTAL		104.299.657,00	13.365.279,93	117.664.936,93	110.781.832,96	5.453.571,67	89.381,19	105.238.880,10	104.538.694,20	700.185,90	-12.426.056,83

Resultado Presupuestario



universidad
de león

RESULTADO PRESUPUESTARIO DEL EJERCICIO 2021

RESULTADO PRESUPUESTARIO

CONCEPTOS	DERECHOS RECONOCIDOS NETOS	OBLIGACIONES RECONOCIDAS NETAS	AJUSTES	RESULTADO PRESUPUESTARIO
A. Operaciones corrientes	88.075.281,84	79.225.316,54		8.849.965,30
B. Operaciones de capital	17.281.090,09	17.940.399,10		-659.309,01
C. Operaciones comerciales	0,00	0,00		0,00
1. Totales operaciones no financieras (a+b+c)	105.356.371,93	97.165.715,64		8.190.656,29
D. Activos financieros	58.491,67	64.000,00		-5.508,33
E. Pasivos financieros	-175.983,50	627.179,52		-803.163,02
2. Total operaciones financieras (d+e)	-117.491,83	691.179,52		-808.671,35
I. RESULTADO PRESUPUESTARIO DEL EJERCICIO (I=1+2)	105.238.880,10	97.856.895,16		7.381.984,94
AJUSTES:				
3. Creditos gastados financiados con remanentes de tesoreria no afectados			7.412.996,06	
4. Desviaciones de financiación negativas en el ejercicio			1.968.908,32	
5. Desviaciones de financiación positivas en el ejercicio			1.087.432,23	
II. TOTALES AJUSTES (II=3+4-5)			8.294.472,15	
RESULTADO PRESUPUESTARIO AJUSTADO (I+II)				15.676.457,09

MEMORIA



universidad
de león

MEMORIA

1. Organización y Actividad



universidad
de león

1. Organización y actividad

1. Norma de creación de la entidad

La Universidad de León se crea con la aprobación de la *Ley 29/1979, de 30 de octubre*, sobre creación de las Universidades de Alicante, Cádiz y Politécnica de Las Palmas. En concreto, es el artículo cuarto de esta Ley el que establece que: << *Se crea la Universidad de León, integrada inicialmente por las Facultades de Biología y de Veterinaria, así como por las Escuelas Universitarias de Estudios Empresariales, de Profesorado de Educación General Básica, de Ingeniería Técnica Agrícola y de Ingeniería Técnica Minera, actualmente existentes en León, dependientes de la Universidad de Oviedo y de las Facultades de Derecho y de Filosofía y de Letras, y de las Escuelas Universitarias de Ingeniería Técnica Industrial, de nueva creación* >>

Por otra parte, la *Ley Orgánica 6/2001, de 21 de diciembre, de Universidades* dispone, en su artículo 6, que las Universidades se regirán por la presente Ley, por las normas que dicten el Estado y las Comunidades Autónomas en el ejercicio de sus respectivas competencias, por la Ley de su creación y por los Estatutos, que serán elaborados por las Universidades y aprobados por el Consejo de Gobierno de la Comunidad Autónoma.

De acuerdo con ello, y al amparo del artículo 13.1 de la *Ley 3/2003, de 28 de marzo de Universidades de Castilla y León*, se aprueba el Estatuto de la Universidad de León, formalizado en el Acuerdo 243/2003, de 23 de octubre, de la Junta de Castilla y León.

El Estatuto de la Universidad de León se estructura en los siguientes títulos:

- Preámbulo
- Título preliminar. Principios y objetivos fundamentales
- Título primero. De la estructura de la Universidad
- Título segundo. De los órganos de la Universidad
- Título tercero. La Docencia
- Título cuarto. La investigación
- Título quinto. La Comunidad Universitaria
- Título sexto. Régimen económico y financiero de la Universidad
- Título séptimo. Símbolos, honores y ceremonias
- Título octavo. Reforma del Estatuto
- Disposiciones adicionales
- Disposiciones transitorias
- Disposición derogatoria
- Disposición final

2.Actividad principal de la entidad, su régimen jurídico, económico-financiero y de contratación.

La Universidad de León es una Institución de Derecho Público al servicio de la sociedad, con personalidad jurídica y patrimonio propio, que goza de la autonomía reconocida por la Constitución española, desempeña aquellas competencias expresamente atribuidas por la legislación y ejercita los derechos que el ordenamiento jurídico le otorga.

La Universidad de León realiza la prestación del servicio público de la educación superior a través del ejercicio de la actividad de docencia, estudio e investigación, siendo sus fines fundamentales, entre otros, la realización de una enseñanza de calidad y contribuir al avance del conocimiento por medio de la actividad investigadora; crear, enseñar y difundir ciencia, arte y tecnología y contribuir al progreso social, económico y cultural; promover la proyección social de sus actividades o formar a los estudiantes para su desarrollo intelectual y su inserción cualificada en el mundo laboral. Todo ello será llevado a cabo en el ejercicio de sus competencias las derivadas de su autonomía, que garantiza la libertad académica en su dimensión de libertad de cátedra, de investigación y de estudio.

La Universidad de León desarrolla su actividad docente en dos campus universitarios: el Campus de Vegazana, en León, y el Campus de Ponferrada. Consta de un total de trece Facultades y Escuelas y veintiséis Departamentos. Por su parte, la actividad investigadora se lleva a cabo por los diferentes Departamentos, Servicios e Institutos.

En cuanto a su régimen jurídico, la Universidad de León se rige por la *Ley Orgánica 6/2001, de 21 de diciembre, de Universidades*, la *Ley 3/2003, de 28 de marzo, de Universidades de Castilla y León*, por su Estatuto y por las normas que lo desarrollen.

Supletoriamente, se regirá por lo dispuesto en la *Ley 39/2015, de 1 de octubre, del Procedimiento Administrativo Común de las Administraciones Públicas*, y en la *Ley 40/2015, de 1 de octubre, de Régimen Jurídico del Sector Público*, en su condición de sector público institucional y según lo dispuesto en las mismas.

En cuanto a la actividad económico-financiera, la Universidad de León goza de autonomía económica y financiera y sus actuaciones en esta materia se ajustan a lo dispuesto en la *Ley 47/2003, de 26 de noviembre, General Presupuestaria*, la *Ley 2/2006, de 3 de mayo, de Hacienda y del Sector Público de la Comunidad de Castilla y León*, el *Plan Especial de Contabilidad para las Universidades Públicas de la Comunidad Autónoma de Castilla y León*, las normas de ejecución presupuestaria, y en general cualquier otra norma financiera y presupuestaria aplicable al sector público estatal o autonómico.

Consecuencia de su consideración de sector público autonómico de la Comunidad de Castilla y León, establecido en la Ley de Hacienda y del Sector Público de la Comunidad de Castilla y León, la Universidad de León lleva a cabo su actividad en materia de contratación de acuerdo con lo dispuesto en la *Ley 9/2017, de 8 de noviembre, de Contratos del Sector Público*.

3. Descripción de las principales fuentes de ingresos y, en su caso, tasas y precios públicos percibidos.

Las fuentes de financiación con las que cuenta la Universidad de León para el cumplimiento de sus fines, recogidas en el artículo 221 del Estatuto, son:

1. Las transferencias para gastos corrientes y de capital fijadas, anualmente, por la Comunidad Autónoma.
2. Los ingresos por precios públicos, tasas académicas y demás derechos que legalmente se establezcan.
3. Los ingresos procedentes de enseñanzas propias y cursos de especialización, así como los referentes a las demás actividades autorizadas a la Universidad.
4. Las compensaciones económicas que la Universidad haya de percibir de otros organismos públicos por razón de la aplicación de las exenciones y reducciones que legalmente se dispongan en materia de precios públicos o de tasas académicas.
5. Los ingresos procedentes de transferencias y subvenciones de entidades públicas, así como las transferencias, herencias, donaciones o legados procedentes de Entidades privadas o de particulares.
6. Los rendimientos procedentes de su patrimonio y aquellas otras actividades económicas que se desarrollen según lo previsto en la normativa vigente.
7. Los ingresos procedentes de los contratos a que se refiere el artículo 83 de la Ley Orgánica de Universidades y de los convenios asimilables, conforme a lo previsto en la normativa reglamentaria que, a tal efecto, apruebe el Consejo de Gobierno.
8. Los remanentes de tesorería.
9. El producto de las operaciones de crédito que, para el cumplimiento de sus funciones, pueda concertar la Universidad.
10. Los ingresos y beneficios procedentes de la explotación industrial o comercial de patentes, licencias y otras situaciones similares en las que la Universidad de León figure como autora o inventora.
11. Otros tipos de ingresos que la Universidad pueda incorporar por cualquier medio legal.

Durante el año 2021, las fuentes de ingresos, por orden de importancia, han sido las siguientes:

- **Transferencias corrientes.** Han supuesto el 66,82% del total de los derechos reconocidos netos en el Presupuesto de Ingresos.
- **Ingresos, precios públicos y otros ingresos.** Representan el 16,57% del total de derechos reconocidos netos en el año 2021.
- **Transferencias de capital.** Con un peso inferior en el conjunto de los ingresos, las transferencias de capital representan un 16,39%.

Figura 1. Tabla descriptiva de los derechos reconocidos netos en función de su capítulo económico presupuestario durante el año 2021

INGRESOS POR CAPÍTULO ECONÓMICO	Derechos Reconocidos Netos 2020	%
TASAS, PRECIOS PÚBLICOS Y OTROS INGRESOS	17.465.061,79	16,57%
TRANSFERENCIAS CORRIENTES	70.442.054,78	66,82%
INGRESOS PATRIMONIALES	168.165,27	0,16%
ENAJENACIÓN DE INVERSIONES REALES	3.347,11	0,00%
TRANSFERENCIAS DE CAPITAL	17.277.742,98	16,39%
ACTIVOS FINANCIEROS	58.491,67	0,06%
PASIVOS FINANCIEROS	-175.983,50	%
Total	105.238.880,10	100,00%

Figura 2. Esquema sectorial del reparto de los derechos reconocidos netos en función de su capítulo económico presupuestario correspondientes al año 2021

Derechos Reconocidos



Figura 3. Tabla descriptiva de los derechos reconocidos por precios públicos, compensaciones, congresos, etc. según su clasificación económica

	Derechos Reconocidos Netos 2021	%
DERECHOS DE MATRICULA GRADO	7.521.425,76	57,89%
DERECHOS DE MATRICULA DOCTORADO	240.082,74	1,85%
COMPENSACION MATRICULAS DE BECARIOS	2.980.806,72	22,94%
COMPENSACION MATRICULAS DE FAMILIAS NUMEROSAS	317.662,37	2,45%
MASTERS OFICIALES	1.108.790,03	8,53%
OTROS PRECIOS PUBLICOS POR SERV. ADMINISTRATIVOS	282.100,97	2,17%
TITULOS PROPIOS. UNIDAD POSTGRADO	207.451,30	1,60%
MATRICULA CURSOS	275.567,16	2,12%
CONGRESOS Y SEMINARIOS	57.970,30	0,45%
Total	12.991.857,35	100,00%

Figura 4. Esquema sectorial del reparto de los derechos reconocidos netos por precios públicos en el año 2021. Compensaciones, congresos, etc., según su subconcepto económico

Derechos Reconocidos

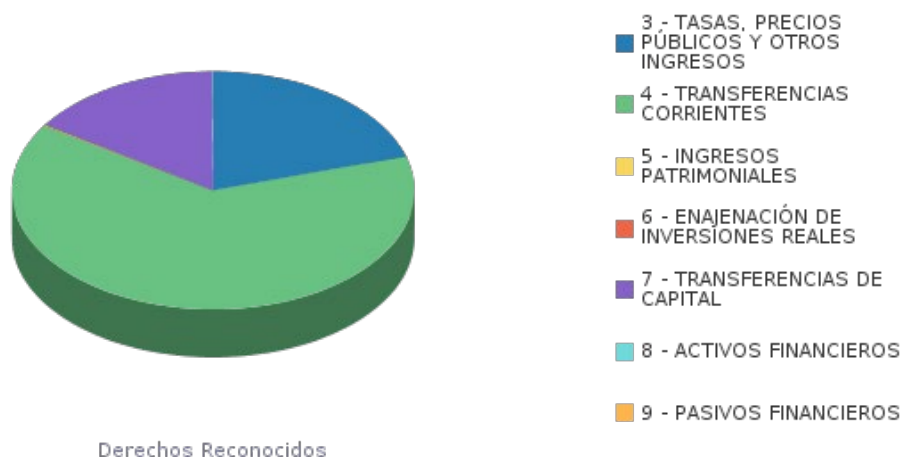
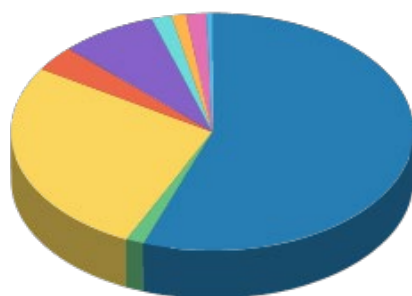

Derechos Reconocidos

- 310.00 - DERECHOS DE MATRICULA DE GRADO
- 310.01 - DERECHOS DE MATRICULA DOCTORADO
- 310.02 - COMPENSACION MATRICULAS DE BECARIOS
- 310.03 - COMPENSACION MATRICULAS DE FAMILIAS NUMEROSAS
- 310.05 - MASTERS OFICIALES
- 310.09 - OTROS PRECIOS PUBLICOS POR SERVICIOS ADMINISTRATIVOS
- 318.01 - TITULOS PROPIOS. UNIDAD POSTGRADO
- 318.03 - MATRICULA CURSOS
- 318.04 - CONGRESOS Y SEMINARIOS

4. Consideración fiscal de la entidad y, en su caso, operaciones sujetas a IVA y porcentaje de prorrata.

La Universidad de León, como parte del sector público autonómico, tendrá la consideración de obligado tributario en todas aquellas leyes de carácter tributario que le impongan el cumplimiento de una obligación tributaria, según establece el artículo 35 de la Ley General Tributaria.

La Universidad de León tiene la condición de obligado tributario del Impuesto de la Renta de las Personas Físicas, según el artículo 99 de la Ley 35/2006 del Impuesto de la Renta de las Personas Físicas, teniendo la obligación de realizar la retención correspondiente en los siguientes rendimientos que satisfaga:

- Rendimiento del trabajo
- Rendimientos procedentes del arrendamiento o subarrendamiento de inmuebles urbanos.
- Rendimientos de actividades profesionales, agrícolas, ganaderas y forestales y los rendimientos de actividades empresariales que determinen su estimación objetiva enumerada en el RIRPF.

La liquidación de las retenciones y su ingreso en la Hacienda Pública se realiza con una periodicidad mensual.

Por lo que respecta al Impuesto sobre Sociedades, la Universidad de León está totalmente exenta, de acuerdo con lo dispuesto en el artículo 9 de la Ley 27/2014, del Impuesto sobre Sociedades, ya que tiene consideración de entidad perteneciente al Sector Público de la Comunidad de Castilla y León.

La Universidad tiene la condición de sujeto pasivo del Impuesto sobre el Valor Añadido. Ello supone que devenga las cuotas de IVA correspondientes en las facturas que emite por la entrega de bienes y prestaciones de servicio que realiza, que no estén exentas en virtud de la normativa del Impuesto, y al tipo impositivo vigente en el momento del devengo de la operación.

Por aplicación de lo dispuesto en el artículo 9, número 1, c) a, de la Ley 37/1992, en la Universidad deben considerarse a efectos de IVA dos sectores diferenciados: **enseñanza superior** (CNAE 80.3 E) e **investigación** (CNAE 73.1).

Según dispone el artículo 101 de la Ley 37/1992, la Universidad debe aplicar el régimen de deducciones de las cuotas soportadas de IVA separadamente respecto de cada uno de los sectores diferenciados de su actividad empresarial.

En este sentido, el sector integrado por su actividad principal de enseñanza superior tiene un porcentaje de deducción del 0% y el sector integrado por la actividad de investigación y otras actividades tiene un porcentaje de deducción del 100%.

Las cuotas soportadas en las adquisiciones de bienes y servicios utilizados conjuntamente en ambos sectores de la actividad pueden ser deducidas en el porcentaje que resulte de aplicación de las reglas de la prorrata general (artículo 104 Ley 37/1992). Durante el año 2021, el porcentaje de prorrata definitivo y, por tanto, el porcentaje de deducción aplicado, fue del 24%.

En las adquisiciones intracomunitarias de bienes o servicios que reciba la Universidad se aplica lo establecido en la Ley 37/1992, del Impuesto sobre el Valor Añadido, al tener la consideración de sujeto pasivo de IVA.

5 - 6. Estructura organizativa básica, en sus niveles político y administrativo.

Principales representantes de la entidad, a nivel político y de gestión.

Según el *artículo 4 del Estatuto de la Universidad de León*, ésta estará integrada por Facultades, Escuelas Técnicas o Politécnicas Superiores, Escuelas Universitarias o Escuelas Universitarias Politécnicas, Departamentos, Institutos Universitarios de Investigación y por aquellos otros centros o estructuras creados legalmente y que satisfagan los fines de la Universidad.

Por su parte, el *artículo 48 del Estatuto* establece que los órganos de gobierno, representación y de consulta de la Universidad son el Consejo Social, Claustro Universitario, Claustro de Doctores, Consejo de Gobierno y Junta Consultiva como órganos colegiados y Rector, Vicerrectores, Secretario General y Gerente como órganos unipersonales

Dentro de los órganos colegiados, el **Consejo Social** es el órgano de participación de la sociedad en la Universidad. Entre sus funciones, corresponde al Consejo Social supervisar las actividades de carácter económico y aprobar el presupuesto y la cuenta anual de la Universidad, a propuesta del Consejo de Gobierno, promover la colaboración de la sociedad en la financiación de la Universidad, impulsar la relación entre la Universidad y su entorno cultural, profesional, económico y social al servicio de la calidad de la actividad universitaria o fijar los precios públicos de las enseñanzas propias, cursos de especialización y los referentes a las demás actividades autorizadas a la Universidad, así como, en su caso las exenciones y bonificaciones que se establezcan.

Dentro de su organigrama, el Sr. D. Jesús Javier Cepedano Valdeón ostenta el cargo de Presidente del Consejo Social y su Secretaria es Dña. M^a Asunción Cubillas de Celis.

El **Claustro Universitario** es el máximo órgano de representación de la comunidad universitaria. Corresponde al Claustro Universitario, entre otras funciones, conocer y debatir anualmente las líneas generales de la actuación de la Universidad, aprobar el Estatuto de la Universidad, convocar, con carácter extraordinario, elecciones a Rector en los términos fijados en los Estatutos, elegir a los miembros del Consejo de Gobierno y al Defensor de la Comunidad Universitaria o recabar del Rector información sobre cualquier aspecto general de su gestión, de la actividad de la Universidad o de la organización universitaria.

El **Claustro de Doctores** es el órgano colegiado al que corresponde conocer y, en su caso, aprobar las propuestas de nombramiento de doctores honoris causa formuladas por el Consejo de Gobierno, a iniciativa propia o a solicitud de la Comisión de Doctorado, de un Departamento o de una Facultad o Escuela, así como elegir, de entre sus miembros, a la Comisión de Doctorado y al Decano de los Estudios de Doctorado. El Claustro de Doctores está compuesto por todos los profesores doctores de la Universidad, así como los doctores honoris causa por esta Universidad.

El **Consejo de Gobierno** es el órgano de gobierno de la Universidad. Son muchas las funciones del Consejo de Gobierno, entre otras, aprobar los Planes de Estudio de las enseñanzas que imparte la Universidad, los Planes Docentes, el programa general de las actividades de cada curso y los calendarios escolar y laboral; coordinar las actuaciones de las Facultades, Escuelas, Departamentos e Institutos; establecer criterios para la dotación, selección y contratación del PDI; aprobar los proyectos de presupuesto y de la cuenta anual que han de aprobarse por el Consejo Social; o proponer y/o aprobar las modificaciones presupuestarias.

Los órganos unipersonales, dentro de la Universidad de León, están representados por:

- **RECTOR MAGNÍFICO: D. Juan Francisco García Marín**
- **VICERRECTOR DE PROFESORADO: D. Miguel Ángel Tesouro Díez**
- **VICERRECTORA DE RELACIONES INSTITUCIONALES Y CON LA SOCIEDAD: Dña. María Dolores Alonso-Cortés Fradejas**
- **VICERRECTOR DE INVESTIGACIÓN Y TRANSFERENCIA: D. Carlos Gaspar Polanco de la Puente**
- **VICERRECTOR DE RESPONSABILIDAD SOCIAL, CULTURA Y DEPORTES: D. Isidoro Martínez Martín**
- **VICERRECTOR DE INTERNACIONALIZACIÓN: D. Roberto Baelo Álvarez**
- **VICERRECTORA DE ACTIVIDAD ACADÉMICA: Dña. Nuria González Álvarez**
- **VICERRECTORA DE ESTUDIANTES Y EMPLEO: Dña. Ana Isabel García Pérez**
- **VICERRECTOR DE INFRAESTRUCTURAS Y SOSTENIBILIDAD: D. Ramón Ángel Fernández Díaz**
- **VICERRECTORA DEL CAMPUS DE PONFERRADA: Dña. M.ª Pilar Marqués Sánchez**
- **SECRETARIA GENERAL: Dña. M.ª Pilar Gutiérrez Santiago**
- **GERENTE: Dña. Araceli Cano San Segundo**

La estructura de los Vicerrectorados y de la Secretaría General se aprobó por acuerdo del Consejo de Gobierno en su sesión de 10 de septiembre de 2020.

El organigrama de la Universidad de León, desde el punto de vista administrativo, es el siguiente:

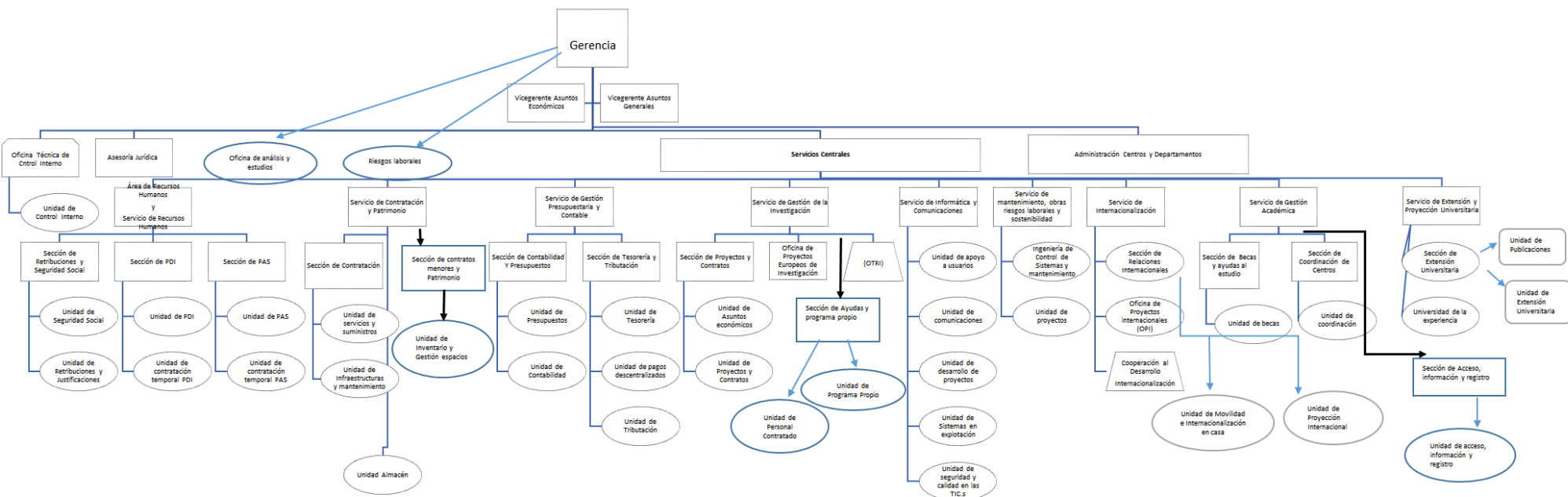

Dicho organigrama se puede consultar en el siguiente enlace: <https://www.unileon.es/universidad/gerencia/vicegerencia-asuntos-generales/organigrama>

7. Número medio de empleados durante el ejercicio y a 31 de diciembre, tanto funcionarios como personal laboral

Personal de Administración y Servicios

	Titular de los órganos de Gobierno de la Entidad	Personal Directivo	Personal Eventual	Funcionario de carrera	Funcionario interino	Laboral Fijo	Laboral Temporal	TOTAL FUNCIONARIOS	TOTAL PERSONAL LABORAL
Enero	0	0	1	136	47	201	90	184	291
Febrero	0	0	1	138	45	201	104	184	305
Marzo	0	0	1	138	47	201	105	186	306
Abril	0	0	1	139	47	200	104	187	304
Mayo	1	0	1	136	49	198	103	186	301
Junio	1	0	1	133	49	198	110	183	308
Julio	1	0	2	133	49	195	111	184	306
Agosto	1	0	2	133	49	193	107	184	300
Septiembre	1	0	2	133	49	193	107	184	300
Octubre	1	0	2	143	41	194	107	186	301
Noviembre	2	0	2	145	56	193	104	203	297
Diciembre	2	0	2	145	64	193	107	211	300
Media anual	0,83	0,00	1,50	137,67	49,33	196,67	104,92	188,50	301,58



Personal Docente e Investigador

	Titulares de los Órganos de Gobierno de la entidad	Personal Directivo	Funcionario de carrera	Laboral Fijo	Laboral Temporal	Otro Personal
Enero	10	13	453	88	404	7
Febrero	11	13	457	89	400	7
Marzo	11	13	457	90	462	7
Abril	10	14	455	92	443	7
Mayo	11	13	448	93	453	7
Junio	11	13	454	94	454	7
Julio	11	13	454	94	448	5
Agosto	11	13	454	95	172	2
Septiembre	11	13	456	95	174	2
Octubre	11	13	441	95	174	1
Noviembre	11	13	441	95	370	8
Diciembre	11	13	441	95	392	8
Media anual	10,83	13,08	450,92	92,92	362,17	5,67

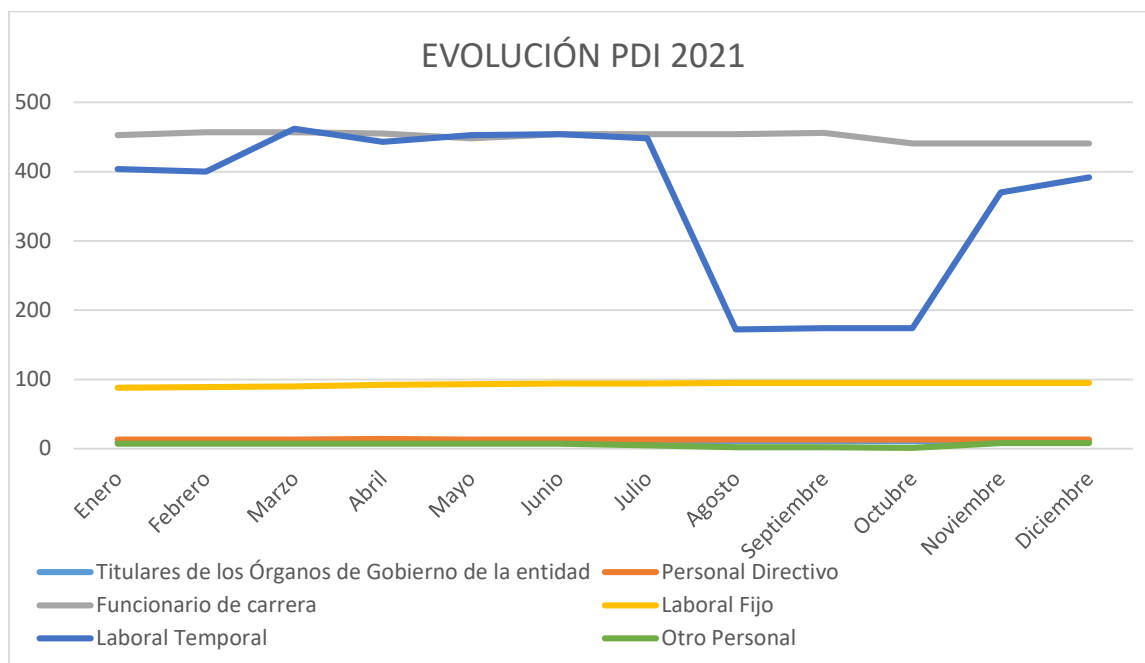

Datos incluidos en el **modelo B50** que se remite mensualmente a la Intervención General de la Comunidad de Castilla y León.

8. Entidad de la que depende, en su caso, el sujeto contable.

De conformidad con lo establecido en el artículo 27 de la Constitución Española, la Ley Orgánica 6/2001, de 21 de diciembre, de Universidades, y el Estatuto, la Universidad de León tiene personalidad jurídica y patrimonio propio y desarrolla sus funciones con autonomía en los términos que establece la Ley.

9. Entidades del grupo, multigrupo y asociadas y su actividad. Porcentaje de participación en las entidades con forma mercantil.

SOCIEDAD	CIF	% PARTICIPACIÓN	Nº ACCIONES /PARTICIPACIONES	VALOR INICIAL	VALOR POSTERIOR
Centro Tecnológico de Inseminación Artificial, S.A.	A24439234	26%	117.000	117.000,00 €	97.025,85 €

El Centro Tecnológico de Inseminación Artificial, S.A se dedica a la Investigación, desarrollo e innovación en el área de la tecnología de la reproducción porcina, emisión de certificados de bioseguridad de semen porcino, comercio de semen porcino, así como asesoramiento y formación de personal.

MEMORIA

2. Gestión Indirecta de Servicios Públicos, Convenios y otras formas de colaboración



universidad
de león

1. Gestión Indirecta de servicios públicos, convenios y otras formas de colaboración

Principales convenios y otras formas de colaboración con un importe significativo

*Convenio de Colaboración Específico entre la Universidad de León y la Fundación General de la Universidad de León y de la Empresa en materia de **Gestión Integral del Centro de Idiomas**.*

- **Objeto:** La gestión integral del Centro de Idiomas de la UNIVERSIDAD por parte de la [FGULEM](#) (Fundación General de la Universidad de León y de la Empresa).
- **Plazo:** Vigencia de 4 años. Al termino de dicho plazo, se renovará de forma automática por períodos de dos años, siempre que no exista denuncia previa de cualquiera de las partes efectuadas con una antelación mínima de seis meses .
- **Transferencias o subvenciones comprometidas durante la vida del convenio:**
Compensación económica anual según lo dispuesto en el “Plan de Viabilidad del Centro de Idiomas”. El importe económico incluye el déficit generado por las actividades formativas consideradas estratégicas por la Universidad. Dicha cantidad será variable cada año por el Consejo Directivo del Centro de Idiomas.

La universidad podrá incluir, previa aprobación en el Consejo Directivo del Centro de Idiomas, cualquier otra actividad formativa. Lo que conllevaría la revisión de la compensación económica anual, que tendrá carácter finalista en cuanto a su especialidad y cuantía.

Acuerdo Específico entre la Universidad de León y la Fundación General de la Universidad de León y de la Empresa (FGULEM) para la gestión del Instituto Confucio

- **Objeto:** La FGULE será responsable de las siguientes actividades:
 - o Promocionará de las actividades del Instituto Confucio
 - o Centralizará la información y el proceso de matriculación del Instituto Confucio.
 - o Será la responsable de realizar la gestión económica y administrativa de Instituto Confucio, autorizando tanto los cobros como los pagos relacionados con la actividad de este, y poniendo a disposición del Instituto Confucio una cuenta bancaria única.
 - o El Instituto Confucio realizará su actividad en el edificio del Centro de Idiomas de la Universidad de León, cuyo administrador es la Fundación, por lo tanto, esta habilitará los espacios y el material docente necesario para la correcta realización de las actividades que el mismo realice.
- **Plazo:** 4 años, siempre y cuando el Acuerdo entre la Universidad de León y Hanban siga en vigor. Al término de dicho plazo, el acuerdo se renovará de forma automática por períodos de 4 años, salvo que exista denuncia previa de cualquiera de las partes, efectuada con una antelación mínima de seis meses antes de la terminación del contrato o de cualquiera de sus prórrogas.
- **Transferencias o subvenciones comprometidas durante la vida del convenio:**
Aportación económica anual, cuyo importe no puede ser inferior a la aportación anual enviada desde Hanban, que estará formada por todos aquellos costes de las infraestructuras o de funcionamiento necesarios para la prestación de servicios relacionados con el Instituto Confucio.

En el mes de enero de cada año la Universidad comunicará a la Fundación la previsión de dichos costes de las infraestructuras y gastos de funcionamiento asociados a las mismas para el año en curso.

Liquidación anual. El balance económico final resultante se notificará a la Universidad por parte de la Fundación; si este fuera positivo, quedará como excedente para el siguiente ejercicio, y en caso de déficit, la Universidad compensará a la Fundación en la manera, forma y concepto que se determine en su momento hasta un máximo de 15% de la partida de ingresos mencionada anteriormente y, en todo caso, previa autorización por el Consejo Asesor del Instituto Confucio, quien podrá, por circunstancias extraordinarias, elevar la compensación de este montante.

Encargo a medio propio personificado de la Universidad de León y la Fundación General de la Universidad de León y de la Empresa para la Asistencia Técnica de Servicio de Inspección de la Universidad de León

- **Objeto:** Llevar a cabo la asistencia técnica y administrativa del Servicio de Inspección de la Universidad de León.

A través de este Encargo, se pretende satisfacer las necesidades técnicas y administrativas del Servicio de Inspección que, bajo la dirección del Director del Servicio, llevará a cabo el soporte a todas las funciones que le corresponden, aprobadas en el Consejo de Gobierno de 19 de julio de 2017, y publicadas en el BOCYL número 150 de 7 de agosto de 2017.

- **Plazo:** desde la fecha de la firma del encargo (8 de abril de 2021) hasta la fecha de incorporación de la persona que obtenga la plaza que se convocará en el marco de la Oferta de Empleo Pública de 2018, no pudiendo ser superior a dos años.
- **Transferencias o subvenciones comprometidas durante la vida del convenio:** La Universidad abonará a FGULEM, previa factura, una liquidación trimestral de los costes reales incurridos para el desarrollo de las actividades indicadas el apartado tercero del encargo, siendo el coste máximo 38,71 euros /hora, y estimándose un total de 1.380 horas anuales.
En el último trimestre del ejercicio, se realizará una liquidación final, previa presentación de una memoria económica anual, que reflejará los gastos directos e indirectos utilizados para el desarrollo de las acciones indicadas en el presente encargo.

Encargo a la Fundación General de la Universidad de León y de la Empresa, como medio propio de la Universidad de León, de la Gestión del Hospital Veterinario de Universidad de León.

- **Objeto:** La realización por parte de la Fundación de las labores de administración y gestión del Hospital Veterinario de la Universidad de León.
- **Plazo:** 4 años desde su firma (8 de noviembre de 2021), pudiéndose prorrogar de forma expresa siempre que persistan las razones que justifican la necesidad de encargar la gestión del Hospital Veterinario.
- **Instalaciones y propiedad intelectual:** Las ideas, conceptos, modelos, programas, datos de clientes y usuarios y cuantos resultados se deriven de la administración y gestión del Hospital serán propiedad conjunta de la Universidad y de la Fundación por igual, salvo que se convenga de otra forma en acuerdos específicos
- **Transferencias o subvenciones comprometidas durante la vida del convenio:**
Para poder lograr una eficiencia en la utilización de los recursos destinados al funcionamiento del Hospital, y conseguir ofrecer un servicio de calidad en un marco económico adecuado, el Hospital contará con un presupuesto de ingresos y gastos en el que vendrán reflejados, la estimación de ingresos por actividad ordinaria, los gastos generales de funcionamiento, y los costes del personal contratado.

Los gastos originarios por la actividad ordinaria del Hospital serán repercutidos de la siguiente forma:

- a) La Universidad costeará de forma directa, para el funcionamiento del Hospital:
 - Instalaciones y mantenimiento
 - Personal de la Universidad.
- b) La Fundación, por su parte, gestionará las siguientes partidas detalladas dentro del presupuesto anual de ingresos y gastos del Hospital:
 - Gastos de funcionamiento
 - Inversiones y compra de equipamiento
 - Personal especialista veterinario contratado
 - Internos y residentes
 - Todo aquel recurso que considere necesario para un funcionamiento eficiente del Hospital.

La FGULEM percibirá, en concepto de gestión económica y administrativa del Hospital Veterinario, 45.000 Euros (cuarenta y cinco mil euros), que formarán parte del presupuesto anual fundamentado en la "Memoria Anual de Administración y Gestión" del Hospital Veterinario presentada e informada por el Consejo de Gobierno de la Universidad.

Para financiar las partidas detalladas en el apartado b, la Fundación contará con los ingresos propios de la actividad del Hospital, y si estos no llegaran a ser suficientes, la Universidad realizará una aportación directa hasta llegar al equilibrio presupuestario.

La aportación directa anual de cada ejercicio se calculará en función de la aportación directa anual realizada en el ejercicio anterior, y que vendrá fundamentada en la “Memoria Anual de Administración y Gestión”. La aportación directa se realizará de la siguiente forma:

- Una primera aportación a realizar durante el primer mes de cada ejercicio, que se corresponderá con el 60% de la aportación directa anual realizada en el ejercicio anterior.
- El importe restante de la aportación directa anual, si la hubiere, se liquidará tras el cierre económico de cada ejercicio.

Encargo a la Fundación General De La Universidad de León Y De La Empresa, como medio propio de la Universidad de León, de la Asistencia Técnica en Materia de Gestión Científica De Colecciones Zoológicas

- **Objeto:** La realización por parte de la FGULEM de las labores de administración y gestión del Museo. Entre ellas llevará a cabo las siguientes:

a. Administración y Gestión del Museo

La Fundación asumirá todas las responsabilidades derivadas de la administración y gestión, siendo el órgano encargado de la gestión económico-administrativa del Museo y estará dirigida por el Director de FGULEM, o persona en quien delegue.

Las principales responsabilidades de la gestión económico-administrativa del Museo serán las siguientes:

- Elaboración de la propuesta de presupuestos anuales de gastos e ingresos del Museo. Esta deberá realizarse en colaboración con la Gerencia de la ULE.
 - Gestión económica, administrativa y financiera.
 - Gestión de los recursos humanos.

La Fundación, dentro de sus competencias, podrá adoptar las decisiones que considere oportunas para cumplir con los objetivos marcados en el presente Encargo, a excepción de aquellas otras decisiones que se estipulen como responsabilidad de la Universidad.

FGULEM gestionará las siguientes partidas detalladas dentro del presupuesto anual de ingresos y gastos del Museo:

Gastos de funcionamiento.

- Gastos de suministro
- Inversiones y compra de equipamiento.

Las adquisiciones de bienes realizadas por FGULEM en el marco de este encargo de gestión que por sus características deban ser inventariados serán donados a la Universidad de León a la finalización de cada ejercicio.

Gestión científica de las colecciones biológicas y patrimoniales del Museo.

Gastos de personal

- Especialistas contratados.
- Otros técnicos o personal de apoyo contratados, si fueran necesarios.
- Soporte administrativo

Gastos por prestación de servicios o contrataciones a terceros.

Todo aquel recurso que considere necesario para un funcionamiento eficiente del Museo.

b. Elaboración de Plan de Actuación

Para la realización de las funciones y tareas administración y gestión del Museo, la Fundación presentará anualmente un Plan de Actuación, donde se definan, al menos, los objetivos específicos, la estructura y organigrama del Museo, los servicios y tarifas, las acciones a desarrollar, y la previsión de ingresos y gastos en ese periodo.

c. Memoria Anual de Administración y Gestión del Museo

En el primer trimestre de cada ejercicio presupuestario, la Fundación elaborará y presentará la "Memoria Anual de Administración y Gestión del Museo de Colecciones de la Universidad de León" en la que constarán la relación de actividades desarrolladas, el cierre económico anual de Ingresos y gastos originados por las mismas, y el presupuesto para el ejercicio siguiente.

Esta Memoria será presentada e informada por el Consejo de Gobierno de la Universidad.

- **Plazo:** 4 años desde el 1 de enero de 2022, pudiéndose prorrogar de forma expresa por los periodos que convenga, siempre que persistan las razones que justifican el encargo de dicha gestión.
- **Transferencias o subvenciones comprometidas durante la vida del convenio:** la Universidad de León abona a la FGULEM en concepto de gestión económica y administrativa del Museo, 5.000 euros (cinco mil euros), que formarán parte del presupuesto anual fundamentado en la "Memoria Anual de Administración y Gestión" del Museo presentada e informada por el Consejo de Gobierno de la Universidad. Para financiar los gastos originados como consecuencia de este encargo, y en el ejercicio de las funciones de gestión y administración del Museo de Colecciones de la Universidad, la Fundación contará con los ingresos propios de la actividad del Museo, y si estos no llegaran a ser suficientes, la Universidad realizará una aportación directa hasta llegar al equilibrio presupuestario. La aportación directa anual de cada ejercicio, se calculará en función de la aportación directa anual realizada en el ejercicio anterior, y que vendrá fundamentada en la "Memoria Anual de Administración y Gestión". La aportación directa se realizará de la siguiente forma: Una primera aportación a realizar durante el primer mes de cada ejercicio, que se corresponderá con el 60% de la aportación directa anual realizada en el ejercicio inmediatamente anterior. El

importe restante de la aportación directa anual, si la hubiere, se liquidará tras el cierre económico de cada ejercicio.

Encargo a la Fundación General de la Universidad de León y de la Empresa, como medio propio de la Universidad de León, para la gestión de la Clínica Podológica de la Universidad de León

- **Objeto:** La realización por parte de la FGULEM de las labores de administración y gestión de la Clínica Podológica asumiendo todas las responsabilidades derivadas de ellas.
Asimismo, la FGULEM tiene encomendada la elaboración de un Plan de Actuación de forma anual, donde se definen los objetivos específicos, la estructura y organigrama de la Clínica, tarifas, servicios ofertados, acciones a desarrollar por la Clínica, y la previsión de ingresos y gastos en cada periodo, así como la elaboración de la Memoria Anual de Administración y Gestión de la Clínica.
- **Plazo:** 4 años desde el 31 de mayo de 2021, pudiéndose prorrogar de forma expresa por los periodos que convenga siempre que persistan las razones que justifican el encargo de la gestión.

Transferencias o subvenciones comprometidas durante la vida del encargo: Para poder lograr una eficiencia en la utilización de los recursos destinados al funcionamiento de la Clínica y conseguir ofrecer un servicio de calidad en un marco económico adecuado, la Clínica contará con un presupuesto de ingresos y gastos en el que vendrán reflejados, la estimación de ingresos por actividad ordinaria, los gastos generales de funcionamiento, y los costes del personal contratado.

Los gastos originarios por la actividad ordinaria de la Clínica serán repercutidos de la siguiente forma:

- c) La Universidad costeará de forma directa, para el funcionamiento de la Clínica:
 - Instalaciones y mantenimiento
 - Personal de la Universidad.
- d) La Fundación, por su parte, gestionará las siguientes partidas detalladas dentro del presupuesto anual de ingresos y gastos de la Clínica:
 - Gastos de funcionamiento
 - Inversiones y compra de equipamiento
 - Personal especialista veterinario contratado
 - Internos y residentes
 - Todo aquel recurso que considere necesario para un funcionamiento eficiente de la Clínica.

La FGULEM percibirá, en concepto de gestión económica y administrativa de la Clínica de Podología, 20.000 Euros, que formarán parte del presupuesto anual fundamentado en la "Memoria Anual de Administración y Gestión" de la Clínica de Podología presentada e informada por el Consejo de Gobierno de la Universidad.

Para financiar las partidas detalladas en el apartado b, la Fundación contará con los ingresos propios de la actividad de la Clínica, y si estos no llegaran a ser suficientes, la Universidad realizará una aportación directa hasta llegar al equilibrio presupuestario. La aportación directa anual de cada ejercicio se calculará en función de la aportación directa anual realizada en el ejercicio anterior, y que vendrá fundamentada en la “Memoria Anual de Administración y Gestión”. La aportación directa se realizará de la siguiente forma:

- Una primera aportación a realizar durante el primer mes de cada ejercicio, que se corresponderá con el 60% de la aportación directa anual realizada en el ejercicio anterior.
- El importe restante de la aportación directa anual, si la hubiere, se liquidará tras el cierre económico de cada ejercicio.

Encargo a la Fundación General de la Universidad de León y de la Empresa, como medio propio de la Universidad de León, para el soporte técnico del Área de Ingeniería e Infraestructura de la Universidad de León.

- **Objeto:** Proporcionar, por parte del personal técnico de la Oficina Técnica de Proyectos de la FGULEM, el soporte técnico objeto al Área de Ingeniería e Infraestructuras del Vicerrectorado de Infraestructuras y Sostenibilidad de la Universidad de León. y tiene como principales funciones o tareas las siguientes:
 - Soporte técnico en la redacción y elaboración de documentos para concursos y licitaciones de toda clase de adjudicaciones de obras y servicios.
 - Soporte técnico en materia de contratación administrativa y, especialmente, en la adjudicación, interpretación y modificación de los contratos administrativos relacionados con las infraestructuras de la Universidad.
 - Soporte técnico en proyectos de obras y mantenimiento de las infraestructuras de la Universidad.
 - Redacción y dirección facultativa de proyectos.
 - Inspección técnica de edificios.
 - Revisión y coordinación de planes de seguridad y salud.
 - Asesoramiento técnico y urbanístico, de carácter integral en cuantos aspectos lo requieran, fundamentalmente en cuestiones de carácter técnico, realización de obras de cualquier clase, como la ampliación o reforma de instalaciones.
- **Plazo:** 4 años desde el 21 de diciembre de 2021, pudiéndose prorrogar de forma expresa por los periodos que convengan, siempre que persistan las razones que justificaron la firma del encargo.
- **Transferencias o subvenciones comprometidas durante la vida del encargo:** El coste anual máximo establecido asciende a 45,42 euros /hora, estimándose un máximo de 1.380 horas anuales.
La Universidad abonará a FGULEM, previa factura, una liquidación trimestral de los costes reales incurridos para el desarrollo de las actividades encargadas.

En el último trimestre del ejercicio, se realizará una liquidación final, previa presentación de una memoria económica anual, que reflejará los gastos directos e indirectos utilizados para el desarrollo de las acciones indicadas en el Encargo.

Encargo a la Fundación General de la Universidad de León y de la Empresa, como medio propio de la Universidad de León, para el soporte técnico en materia de innovación y transferencia de conocimiento de la Universidad de León

- **Objeto:** Proporcionar el soporte técnico a los distintos servicios y materias donde la Universidad de León desarrolla actividades de transferencia de conocimiento e innovación educativa, principalmente, dar soporte en la gestión y asesoramiento en dos áreas de actuación:
 - Innovación y Transferencia: más concretamente a proyectos internacionales, contratos y proyectos con empresas e instituciones.
 - Innovación educativa: para los sistemas de enseñanza no presenciales e híbridas, dirigidas a investigadores y profesorado.
- **Plazo:** 4 años desde el 21 de diciembre de 2021, pudiéndose prorrogar de forma expresa por los periodos que convengan, siempre que persistan las razones que justificaron la firma del encargo.
- **Transferencia o subvenciones comprometidas durante la vida del convenio:** El coste anual máximo establecido asciende a 34,59 euros /hora, estimándose un máximo de 8.160 horas anuales.

La Universidad abonará a FGULEM, previa factura, una liquidación trimestral de los costes reales incurridos para el desarrollo de las actividades encargadas.

En el último trimestre del ejercicio, se realizará una liquidación final, previa presentación de una memoria económica anual, que reflejará los gastos directos e indirectos utilizados para el desarrollo de las acciones indicadas en el Encargo.

MEMORIA

3. Bases de presentación de las cuentas



universidad
de león

3. Bases de Presentación de las cuentas

Imagen Fiel

Las Cuentas Anuales de la Universidad de León del ejercicio 2021, han sido preparadas de acuerdo con los registros contables de la Universidad, siguiendo los criterios y normas contables recogidos en el Plan Especial de Contabilidad para las Universidades Públicas de la Comunidad Autónoma de Castilla y León, aprobado por Resolución del 22 de marzo de 2019, de la Intervención General de la Comunidad Autónoma, y reflejan la **Imagen Fiel** del patrimonio, de la situación financiera, del resultado económico patrimonial y de la ejecución del presupuesto de la Universidad de León.

Los principios contables de carácter económico patrimonial aplicados han sido: el principio de gestión continuada, el principio de devengo contable, el principio de uniformidad, el principio de prudencia, el principio de no compensación y el principio de importancia relativa.

Asimismo, se han tenido en cuenta criterios contables de carácter presupuestario, en especial los que se indican en el Plan Especial de Contabilidad para las Universidades Públicas de la Comunidad Autónoma de Castilla y León, que son: el principio de imputación presupuestaria y el principio de desafectación.

La información contenida en las Cuentas Anuales de la Universidad de León, cumple con los requisitos de claridad, relevancia, fiabilidad y comparabilidad exigidas por la normativa contable autonómica aplicable.

Comparación de la información

El balance, la cuenta económico patrimonial y el resto de estados financieros, incluyen la información comparativa correspondiente al ejercicio 2020.

No existe ninguna modificación ni otra causa o motivo que impida la comparación de la información de las Cuentas Anuales del presente ejercicio con el ejercicio anterior.

Sin embargo, existe un cambio de criterio contable en la clasificación de los pasivos financieros tal como consta el el punto 14

Razones e incidencia en las cuentas anuales de los cambios en criterios de contabilización y corrección de errores

No se han producido cambios en los criterios contables.

Cambios en estimaciones contables significativos

No se han producido modificaciones en las estimaciones contables.

MEMORIA

4. Normas de reconocimiento y valoración



universidad
de león

4. Normas de reconocimiento y valoración

Inmovilizado material

Los bienes comprendidos en el inmovilizado material se han valorado por su precio de adquisición.

Los impuestos indirectos que gravan los elementos del inmovilizado material sólo se han incluido en el precio de adquisición cuando no se han podido recuperar directamente de la Hacienda Pública.

El precio de adquisición incluye, además del importe facturado por el vendedor después de deducir cualquier descuento o rebaja en el precio, todos los gastos adicionales y directamente relacionados que se hayan producido hasta su puesta en condiciones de funcionamiento.

Cuando los bienes son adquiridos a título gratuito o son recibidos en régimen de cesión, se considera como precio de adquisición el valor venal de los mismos en el momento de la incorporación al patrimonio.

El traspaso del inmovilizado material en curso al de explotación, se realiza en el momento en el que el mismo queda disponible para iniciar su funcionamiento. No obstante, hasta que no finaliza el periodo de prueba correspondiente no se inicia su amortización.

El inmovilizado material se amortiza, en general, siguiendo el método lineal, distribuyendo el coste de los activos entre los años de vida útil estimada según el siguiente detalle:

	Años de vida útil estimados
222 Instalaciones Técnicas	15
223 Maquinaria y utillaje	15
226 Mobiliario	15
227 Equipos proceso información	4
228 Elementos transporte	15
2290 Otro inmovilizado material	10
2291 Fondos bibliográficos	4

La Universidad no ha llevado a cabo ningún tipo de capitalización de gastos financieros, costes de ampliación, modernización y mejoras, costes de gran reparación o inspección general, costes de desmantelamiento del activo y restauración de su emplazamiento.

Tampoco se ha dotado ningún tipo de deterioro que afecte al inmovilizado material.

El modelo de valoración posterior utilizado para los bienes de inmovilizado material será el del coste como norma general.

2. Inversiones inmobiliarias

La ULE no tiene ningún activo calificado como inversión inmobiliaria.

3. Inmovilizado intangible

El inmovilizado intangible se amortiza, en general, siguiendo el método lineal, distribuyendo el coste de los activos entre los años de vida útil estimada según el siguiente detalle:

	Años de Vida Útil estimados
210 Gastos de investigación y desarrollo	4
212 Propiedad industrial	4
215 Aplicaciones informáticas	4
216 Propiedad intelectual	4
219 Otro inmovilizado inmaterial	4

El modelo de valoración posterior utilizado para los bienes de inmovilizado intangible será el del coste como norma general.

Actualmente no se dispone de ningún elemento de inmovilizado intangible cuya vida útil sea indefinida.

Gastos en investigación y desarrollo. En aplicación del principio de prudencia los gastos de investigación y desarrollo han de considerarse gastos del ejercicio. No obstante, al cierre del ejercicio, podrán activarse cuando cumplan todas las condiciones establecidas para su capitalización.

El Vicerrector de Investigación considerará la razonabilidad de la capitalización de estos.

No se podrán activar desembolsos reconocidos como gastos del ejercicio y que posteriormente cumplan las condiciones para su activación.

Propiedad industrial. En esta cuenta se recoge la valoración de las patentes registradas, procedentes de la investigación realizada en la propia Universidad.

La valoración posterior se realizará por su coste de registro salvo aquellas patentes que tengan activado con anterioridad gastos de desarrollo no amortizado.

4. Arrendamientos.

La ULE no tiene en la actualidad ningún contrato que pueda catalogarse como arrendamiento financiero u operaciones de naturaleza similar. Los arrendamientos vigentes están catalogados como arrendamientos operativos

5. Permutas

La ULE no ha realizado ninguna adquisición-entrega de bienes mediante permuta durante el periodo 2021.

Activos y pasivos financieros

ACTIVOS FINANCIEROS

Créditos y partidas a cobrar

Los créditos se han valorado por el importe entregado ya que se considera que el efecto de la no actualización, globalmente considerado, es poco significativo dentro de las cuentas anuales.

Los préstamos y anticipos a personal de la ULE concedidos se han realizado aplicando un “tipo de interés subvencionado” ya que en la práctica el tipo de interés aplicado es 0%.

La fianzas y depósitos constituidos se valorarán siempre por el importe entregado, sin actualizar.

La valoración posterior los préstamos concedidos con intereses subvencionados seguirán valorándose por el importe entregado.

El instituto de Biotecnología de León (INBIOTEC) acordó presentar el auto de declaración de concurso el día 03/05/2021 por lo que se ha procedido a deteriorar con fecha 03/05/2021 la totalidad del saldo contable del préstamo concedido.

A partir de esa fecha se han llevado diferentes negociaciones, en particular la Empresa Cesefor (Centro de Servicios y Promoción Forestal y de su Industria).

Con fecha 18 de febrero de 2022 se aprobó el auto de liquidación.

A fecha de realización de estas cuentas no se sabe con certeza si finalmente Cesefor va hacerse cargo de la gestión del Instituto y de los términos económicos de su adquisición por lo tanto se ha procedido a dejar el crédito totalmente deteriorado.

PRESTAMO IMBIOTEC	Importe a 31/12/2020	Importe a 31/12/2021
Créditos a c/p (542)	20.000,00	30.000,00
Créditos a l/p (242)	570.000,00	560.000,00
Deterioro de valor (595)	20.0000,00	30.000,00
Deterioro de valor (295)	0,00	560.000,00
VALOR NETO PRESTAMO IBIOTEC	570.0000	0,00

PRESTAMOS CONCEDIDOS-ANTICIPO AL PERSONAL	Importe a 31/12/2021
Créditos a c/p al personal (254)	22.250,00
Créditos a l/p al personal (544)	34.708,33
Total	56.958,33

Inversiones en el patrimonio de entidades del grupo, multigrupo y asociadas

Las inversiones en el patrimonio de entidades de grupo, multigrupo y asociadas se han valorado inicialmente al coste.

Se han catalogado en este grupo la participación en el *Centro Tecnológico de Inseminación Artificial, S.A.* atendiendo a las Normas para la Formulación de Cuentas Anuales Consolidadas del Sector Público. La participación de la ULE en dicha sociedad representa un 26% del capital social.

SOCIEDAD	CIF	% DE PARTICIPACIÓN	Nº ACCIONES /PARTICIPACIONES	VALOR INICIAL	VALOR POSTERIOR
Centro Tecnológico de Inseminación Artificial S.A	A24439234	26%	117.000	117.000,00 €	97.025,85 €

La participación se encuentra deteriorada, para determinar el importe de la corrección valorativa se ha tenido en cuenta el patrimonio neto de la entidad participada corregido por las plusvalías tácitas existentes.

En el año 2021 se producido una reversión de deterioro por importe de **4.270,94 €**

Las inversiones en el patrimonio de entidades del grupo, multigrupo y asociadas se valorarán por su coste, menos, en su caso, el importe acumulado de las correcciones valorativas por deterioro.

Activos financieros disponibles para la venta

El resto de las participaciones en sociedades se han clasificado como *Activo financiero disponible para la venta*, ya que no cumplen los requisitos para ser incluidos en ninguna de las categorías que establece el plan contable.

Los activos financieros disponibles para la venta se han valorado por su precio de transacción.

Se ha utilizado el *coste* como valor posterior, menos en su caso, el importe acumulado de las correcciones valorativas.

Como establece el plan contable, las correcciones valorativas por deterioro se ha calculado teniendo en cuenta el patrimonio neto de la entidad participada corregido por las plusvalías tácitas existentes ya que las participaciones clasificadas en este tipo de activo no se negocian en ningún mercado activo.

SOCIEDAD	CIF	% DE PARTICIPACIÓN	Nº ACCIONES /PARTICIPACIONES	VALOR INICIAL	VALOR A 31/12/2021
Bio-Ges Starterss, S.A	A24469249	10,00%	25.000	25.000,00 €	25.000,00 €
Aquilón CYL S.L.	B24635286	5,94%	630	630,00 €	630,00 €
RGA Bio Investigación, S.L.	B24655706	8,33%	300	300,00 €	300,00 €
Neural Therapies, S.L.	B24678666	10,00%	300	300,00 €	300,00 €
Universia España Red de Universidades	A82726639	4,67%	523.250	41.860,00 €	41.860,00 €
Brewery Research Services, S.L.	B24692659	5,00%	10	1.050,00 €	1.050,00 €
Bianor Biotech, S.L.	B24728636	10,00%	300	300,00 €	300,00 €
Dentale Biomédica, S.L.	B24729956	10,00%	300	300,00 €	182,32€
TOTAL					69.622,32€

Criterios empleados para el registro de la baja de activos y pasivos financieros

No se ha producido la baja ni el alta de ningún activo o pasivo financiero.

Contratos de garantías financieras

No existen contratos de garantías financieras durante el año 2021.

Criterios empleados en la determinación de los ingresos o gastos procedentes de las distintas categorías de instrumentos financieros.

Como se ha mencionado anteriormente, los préstamos concedidos por la ULE son préstamos a tipo de interés subvencionado, no se ha reconocido ningún tipo de ingreso asociado a los mismos ya que se valoran por su valor entregado.

Por la participación en las diferentes sociedades, tampoco se ha reconocido ningún ingreso o gasto ya que durante el 2021 no se ha realizado ningún tipo de reparto de resultados.

PASIVOS FINANCIEROS

Como establece el plan, los préstamos recibidos a largo plazo con interés subvencionados se han valorado por el **importe recibido** ya que se considera que el efecto de la no actualización, globalmente considerado, es poco significativo en las cuentas anuales.

El valor posterior, en concordancia con el párrafo anterior, se continúa valorando por su **importe recibido**.

Coberturas contables

La ULE no dispone de coberturas contables.

Existencias

La ULE no dispone de activos catalogados como existencias.

Activos construidos o adquiridos para otras entidades

La ULE no dispone de activos construidos o adquiridos para otras entidades.

Transacciones en moneda extranjera

La ULE no dispone en la actualidad de cuentas con saldo en moneda extranjera.

Ingresos y gastos

Se emplea el criterio de devengo para la imputación a la cuenta del resultado económico patrimonial, por lo que es la corriente real de bienes y servicios que los ingresos y gastos representan, con independencia del momento en que se produce la corriente monetaria o financiera derivada de ellos.

Por ello, se periodifican los gastos correspondientes a las pagas extras devengadas en 2021 y que vencen en el año siguiente, dotando la cuenta 413. *Acreeedores por operaciones pendientes de aplicar a presupuesto* por un importe de **1.071.601,86€**

Además, también se han tenido en cuenta otro tipo de gastos que siguiendo el principio de devengo también se han dotado en la misma cuenta por un importe total de **506.902,34 €**

El saldo acreedor, recogerá el importe de las obligaciones derivadas de gastos devengados.

CUENTA CONTABLE	FRAS 2021	FRAS 2022	PAGAS EXTRAS	TOTAL
206	17.732,12			17.732,12
620	28.743,17	65,29		28.808,46
630	50,11			50,11
631	2.914,45			2.914,45
632		13.643,19		13.643,19
2310	1.971,32	1.971,32		3.942,64
2190				0,00
2310				0,00
6214	215,2	238		453,20
6217				0,00
6221	1.127,41			1.127,41
6224	872,14	94,14		966,28
6227	20.386,24			20.386,24
6241	41,12			41,12
6251	162,5			162,50
6270	1.434,61			1.434,61
6280		77.712,82		77.712,82
6281		23.543,04		23.543,04
6283	598,83			598,83
6289	16.255,62			16.255,62
6290	7114,05			7.114,05
6291	380			380,00
6293	45.343,25	45.343,25		90.686,50
6294	1.234,20			1.234,20
6295	2.262,79			2.262,79
6297	276,31	26.757,81		27.034,12
62992	1760,29			1.760,29
62994	48.886,40	32.104,35		80.990,75
6400			433.453,60	433.453,60
6401			604.381,41	604.381,41
6402			33.766,85	33.766,85
65100		84.817,00		84.817,00
65114		850		850,00
Total	199.762,13	307.140,21	1.071.601,86	1.578.504,20

La columna FRAS 2021, recoge todas aquellas facturas que se han emitido en 2021 pero que su entrada en el Registro Administrativo ha tenido lugar durante el mes de enero de 2022.

La columna FRAS 2022, recoge aquellas facturas que se han emitido en el año 2022 pero que pertenecen a conceptos económicos del año 2021.

Por el lado de los ingresos,

Se periodifican los siguientes ingresos:

Ingresos de Cursos y Másteres

- i) **Universidad de la Experiencia:** Del total de derechos reconocidos en el año 2021, se aplicaron en el año 2021 un tercio del total de estos, el resto se aplicará en el año 2022.

DENOMINACIÓN	FUNCIONAL	DERECHOS RECONOCIDOS 2021	APLICACIÓN 2021	APLICACIÓN 2022	CUENTA CONTABLE
Universidad de la Experiencia	322B.1.12	73.075,89	24.358,63	48.717,26	74112

- ii) **Máster EMBS:** Se han recibido 2 ingresos, uno perteneciente al curso 2020-2021 por importe de 8.031,90 imputado en el ejercicio 2021 y otro perteneciente al curso 2021-2022 por importe de 10.290,75 que se aplicará en el próximo ejercicio

DENOMINACIÓN	CLAVE ÓRGÁNICA	DERECHOS RECONOCIDOS 2021	APLICACIÓN 2021	APLICACIÓN 2022	CUENTA CONTABLE
Máster EMBS	18V248	18.322,65	8.031,90	10.290,75	74123

Contratos Art.º 83

El total de los ingresos por contratos del art.º 83 asciende a **4.675.651,23**, incluidos los aplicados en este año que fueron periodificados en el año 2021. Una vez calculado el porcentaje de obligaciones financiadas y teniendo en cuenta el porcentaje de gastos generales, se ha procedido a dotar en la cuenta 485. *Ingresos anticipados*, la cantidad de **1.964.442,73**.

Precios Públicos

Del total de los derechos reconocidos de los precios públicos por la impartición de las titulaciones oficiales de Grado, Máster y Doctorado se han aplicado en el año 2021 un tercio.

Los dos tercios restantes se aplicarán en el año 2022.

Titulaciones oficiales	Derechos reconocidos 2021	Aplicados en 2021 (1/3)	Aplicados en 2022 (2/3)
1º y 2º ciclo	10.760.141,25	3.586.713,75	7.173.427,50
Tercer ciclo	200.821,32	66.940,44	133.880,88
TOTAL	10.960.962,57	3.653.654,19	7.307.308,38

Provisiones y contingencias

Premio de jubilación

1. Alcance y propósito del trabajo

La UNIVERSIDAD DE LEÓN ha solicitado la valoración económica actuarial a 31 de diciembre de 2021 de los compromisos por premios asumidos con su personal, en los acuerdos y convenios colectivos que le son aplicables

Para la cuantificación actuarial de los compromisos se ha utilizado el método de “acreditación proporcional año a año”, el cual forma parte de los métodos denominados en inglés “Projected Unit Credit”.

2. Resumen de los compromisos

Los compromisos por pensiones asumidos por la Universidad de León vienen recogidos mediante los siguientes acuerdos y convenios colectivos, según el personal al que le es aplicable:

PAS FUNCIONARIO

Reglamento para la aplicación de la ayuda de jubilación al personal funcionario de administración y servicios de la Universidad de León. Aprobado por el Consejo de Gobierno 05/04/2019.

PAS LABORAL

RESOLUCIÓN de 2 de enero de 2007, de la Dirección General de Trabajo y Prevención de Riesgos Laborales, por la que se dispone la inscripción en el Registro Central de Convenios Colectivos de Trabajo, el depósito y la publicación del II Convenio Colectivo del Personal Laboral de administración y Servicios de las Universidades Públicas de Castilla y León.

PDI

RESOLUCIÓN de 27 de abril de 2015, de la Dirección General de Trabajo Y Prevención de Riesgos Laborales, por la que se dispone la inscripción, en el Registro Central de Convenios Colectivos de Trabajo, y la publicación, del II Convenio Colectivo del PDI contratado en Régimen Laboral de la Universidades Públicas de Castilla y León.

3. RESUMEN DE LOS RESULTADOS

El resumen de los resultados es el siguiente (importes en euros):

VALORACIÓN ACTUARIAL A 31/12/2021 (Importes en euros)					
PER2020 Col, primer orden - Tipo interés = 0.54%					
Compromisos premios	Número empleados	Salario mensual	Obligación total	Coste normal anual	Obligación acumulada
PAS Funcionario	143	462.371,44	1.340.295,55	34.249,95	962.022,747
PAS Laboral	187	544.495,20	4.530.668,02	119.068,37	3.083.211,590
PDI Laboral	96	353.122,93	2.796.416,09	74.338,62	1.399.487,874
	426	1.359.989,57	8.667.379,66	227.656,94	5.444.722,21

Las cifras anteriores han sido calculadas bajo los supuestos de máxima prudencia, lo que significa que no se va a producir ninguna rotación de empleados, debido al colectivo analizado.

Como consecuencia de lo expuesto anteriormente, se han realizado los ajustes en la provisión a corto y a largo plazo para actualizarla debidamente.

MEMORIA

5. Inmovilizado material



universidad
de león

5. Inmovilizado material

Universidad de León										
5.1 Análisis de movimientos del inmovilizado material durante el ejercicio										
EJERCICIO 2021 FECHA 31/12/2021										
Cuenta contable	Descripción	Saldo inicial	Entradas	Aumentos por traspaso	Salidas	Disminución por traspaso	Correcciones de valor reversible	Amortización del ejercicio	Incremento por revalorización	Saldo Final
210	Terrenos y bienes naturales	9.729.044,12								9.729.044,12
2110	Construcciones	144.771.754,42		2.368.641,61			-3.325,79	1.522.638,20		147.137.070,24
2140	Maquinaria y utillaje	34.753.463,46	2.781.732,82	66.569,95	188.563,63			1.195.016,12		37.413.202,60
215	Instalaciones técnicas y otras instalaciones	6.388.257,95	760.272,65					230.928,02		7.148.530,60
216	Mobiliario	17.861.049,34	354.919,49		78.197,92			290.778,24		18.137.770,91
217	Equipos para procesos de información	18.262.544,83	864.919,61		114.842,88		-829,40	770.917,47		19.011.792,16
218	Elementos de transporte	521.445,08	30.577,32					14.809,76		552.022,40
2190	Otro inmovilizado material	5.203.653,20	206.518,59		21.078,89			106.980,05		5.389.092,90
2191	Fondos bibliográficos	11.346.800,70	91.358,92					629.622,92		11.438.159,62
TOTAL		248.838.013,10	5.090.299,40	2.435.211,56	402.683,32	0,00	-4.155,19	4.761.690,78	0,00	255.956.685,55

Universidad de León

5.1. bis Análisis de movimientos del inmovilizado material durante el ejercicio. Amortización

EJERCICIO 2021 FECHA 31/12/2021

Cuenta contable	Descripción	Amortización acumulada a 01/01/2021	Amortización baja ejercicio	Amortización del ejercicio	Amortización acumulada a 31/12/2021
2810	Terrenos y bienes naturales	0,00			0,00
2811	Construcciones	29.777.299,14		1.522.859,55	31.300.158,69
2814	Maquinaria y utillaje	25.484.504,10	173.338,56	1.195.085,70	26.506.251,24
2815	Instalaciones técnicas y otras instalaciones	5.002.850,36		230.928,02	5.233.778,38
2816	Mobiliario	16.334.875,26	77.952,12	290.780,19	16.547.703,33
2817	Equipos para procesos de información	16.781.209,86	112.902,27	770.741,48	17.439.049,07
2818	Elementos de transporte	458.694,52		14.809,76	473.504,28
28190	Otro inmovilizado material	4.542.369,22	19.949,80	107.061,56	4.629.480,98
28191	Fondos bibliográficos	9.758.997,98		629.622,92	10.388.620,90
TOTAL		108.140.800,44	384.142,75	4.761.889,18	112.518.546,87

5.2.a)

No se ha activado ningún coste por desmantelamiento del activo, así como por grandes reparaciones o inspecciones generales incorporadas

5.2.b) Vidas útiles

Universidad de León

5.2.b) Criterios de amortización utilizados durante el ejercicio para el inmovilizado material

Ejercicio: 2021

Cuenta contable	Descripción	Porcentaje de Amortización	Años de Amortización
210	Terrenos y bienes naturales	1,01%	99
211	Construcciones	6,67%	15
212	Infraestructuras	6,67%	15
214	Maquinaria y utillaje	6,67%	15
215	Instalaciones técnicas y otras instalaciones	6,67%	15
216	Mobiliario	6,67%	15
217	Equipos para procesos de información	25,00%	4
218	Elementos de transporte	6,67%	15
2190	Otro inmovilizado material	10,00%	10
2191	Fondos bibliográficos	25,00%	4

5.2.c)

No existen cambios de estimación o gastos de desmantelamiento

5.2.d)

No se han capitalizado gastos financieros.

5.2.e)

No hay bienes valorados de acuerdo con el modelo de revalorización.

5.2.f)

No se han producido correcciones valorativas por deterioro ni revalorizaciones de valor.

5.2.g)

No se han recibido bienes en adscripción.

5.2.h)

No se han entregado bienes en adscripción.

5.2.i)

No se ha realizado el traslado de equipos

5.2.j)

No se han entregado bienes en cesión.

5.2.k)

No se han realizado arrendamientos financieros u otras operaciones de naturaleza similar de importe significativo.

5.3.l)

Dentro del patrimonio propio, no se dispone de bienes destinados al uso general.

5.3.m)

No existen bienes construidos por la propia ULE.

5.3.n)

No existe ninguna circunstancia de carácter sustantivo que afecte a bienes del inmovilizado material.

MEMORIA

7. Inmovilizado intangible



universidad
de león

7. Inmovilizado intangible

Universidad de León										
7.1 Análisis de movimientos del inmovilizado intangible durante el ejercicio										
EJERCICIO 2021 FECHA 31/12/2021										
Cuenta contable	Descripción	Saldo inicial	Entradas	Aumentos por traspaso	Salidas	Disminución por traspaso	Correcciones de valor reversible	Amortización del ejercicio	Incremento por revalorización	Saldo Final
201	Inversión en desarrollo	0,00	0,00			0,00				0,00
203	Propiedad industrial e intelectual	390.802,97	39.351,82					62.636,30		430.154,79
206	Aplicaciones informáticas	8.051.035,65	654.178,33		293,02			613.627,44		8.704.920,96
209	Otro inmovilizado intangible	0,00			0,00					0,00
TOTAL		8.441.838,62	693.530,15	0,00	293,02	0,00	0,00	676.263,74	0,00	9.135.075,75

Universidad de León

7.1.bis Análisis de movimientos del inmovilizado intangible durante el ejercicio. Amortización

EJERCICIO 2021 FECHA 31/12/2021

Cuenta contable	Descripción	Amortización acumulada a 01/01/2021	Amortización baja ejercicio	Amortización del ejercicio	Amortización acumulada a 31/12/2021
2801	Inversión en desarrollo	0,00		0,00	0,00
2803	Propiedad industrial e intelectual	223.146,48		62.636,30	285.782,78
2806	Aplicaciones informáticas	6.695.467,06	293,02	613.627,44	7.308.801,48
2809	Otro inmovilizado intangible	0,00			0,00
TOTAL		6.918.613,54	293,02	676.263,74	7.594.584,26

Universidad de León

7.2.b) Criterios de amortización utilizados durante el ejercicio para el inmovilizado intangible

Ejercicio: 2021

Cuenta contable	Descripción	Porcentaje de Amortización	Años de Amortización
201	Inversión en desarrollo	25%	4
203	Propiedad industrial e intelectual	25%	4
206	Aplicaciones informáticas	25%	4
209	Otro inmovilizado intangible	25%	4

7.2.b)

No se han producido cambios de estimación que afecten a valores residuales, vida útiles y métodos de amortización.

7.2.c)

No se han capitalizado gastos financieros.

7.2.d)

No existen vienes valorados de acuerdo con el modelo de revalorización.

7.2.e)

No se han producido deterioros de cuantía significativa.

7.2.f)

Importe agregado de los desembolsos por investigación y desarrollo que se han reconocido como gastos durante el ejercicio, así como la justificación del cumplimiento de las circunstancias que soportan la capitalización de gastos de investigación y desarrollo.

7.2.g)

No existe ninguna circunstancia de carácter sustantivo que afecte a bienes del inmovilizado intangible.

MEMORIA

9. Activos Financieros



universidad
de león

9. Activos Financieros

9.1.a) Estado resumen

Categorías	Clases													
	Activos financieros a largo plazo						Activos financieros a corto plazo						Total	
	Inversiones en Patrimonio		Valores representativos de deuda		Otras inversiones		Inversiones en Patrimonio		Valores representativos de deuda		Otras inversiones			
	EJ.N	EJ. N-1	EJ.N	EJ. N-1	EJ.N	EJ. N-1	EJ.N	EJ. N-1	EJ.N	EJ. N-1	EJ.N	EJ. N-1	EJ.N	EJ. N-1
Créditos y partidas a cobrar					22.250,00	24.950,00					34.708,33	26.500,00		
Inversiones mantenidas hasta el vencimiento														
Activos financieros a valor razonable con cambio en resultados														
Inversiones en entidades del grupo, multigrupo y asociadas	97.025,85	92.754,91			560.000,00	560.000,00					10.000,00	10.000,00	667.025,85	92.754,91
Activos financieros disponibles para la venta	69.365,39	69.365,39											69.365,39	69.365,39

9.2.b) Reclasificación

No se ha producido ninguna reclasificación dentro de los activos financieros.

9.3.c) Activos financieros entregados en garantía

No se ha producido la entrega de ningún activo financiero entregado en garantía.

9.3.d) Correcciones por deterioro de valor

Clases de activos financieros	Movimiento de cuentas correctoras			
	Saldo inicial	Disminuciones de valor por deterioro crediticio del ejercicio	Reversión del deterioro crediticio del ejercicio	Saldo final
Activos financieros a largo plazo				
Inversiones en patrimonio				
Valores representativos de la deuda	88.483,29		4.270,94 €	97.025,85 €
Otras inversiones				
Activos financieros a corto plazo				

La revalorización corresponde a participación en el Centro Tecnológico de Inseminación Artificial S.A

2. Información relacionada con la cuenta del resultado económico-patrimonial.

La entidad informará sobre:

- Resultados del ejercicio netos procedentes de las distintas categorías de activos financieros.
- Los ingresos y los gastos financieros calculados por aplicación de método de tipo de interés efectivo.

Como se expuso anteriormente, tanto el préstamo IMBIOTEC como los préstamos al personal están valorados por su importe entregado sin aplicar el método de tipo de interés efectivo.

3. Información sobre los riesgos de tipo de cambio de tipo de interés

a) Riesgo de tipo de cambio

No se informa de ningún tipo de riesgo de cambio ya que no existen inversiones financieras en moneda distinta del euro.

c) Riesgo de tipo de interés

No existen riesgo de tipo de interés asociados a los activos financiero

MEMORIA

10. Pasivos Financieros



universidad
de león

10. PASIVOS FINANCIEROS

1.a) Deuda al coste amortizado.

Identificación deuda	T.I.E	Deuda al 1 de enero		Creaciones		Intereses devengados según T.I.E.		Intereses cancelados (7)	Diferencias de cambio		Disminuciones		Deuda al 31 de diciembre	
		Coste amortizado(1)	Intereses explícitos (2)	Efectivo (3)	Gastos (4)	Explicitos (5)	Resto (6)		Del coste amortizado (8)	De intereses explícitos (9)	Valor contable (10)	Resultado (11)	Coste amortizado (12)=(1)+(3)-(4)+(6)+(8)-(10)	Intereses explícitos (13)=(2)+(5)-(7)+(9)
Anticipo reembolsables. Proyectos de investigación FEDER		3.189.923,55									3.189.923,55		0,00	
Anticipos FEDER Infraestructuras. Convocatoria 2015		436.910,50									436.910,50		0,00	
Anticipos FEDER Infraestructuras. Convocatoria 2018		351.467,24									351.467,24		0,00	
Anticipos FEDER Infraestructuras. Convocatoria 2019		417.420,51									417.420,51		0,00	
Préstamos DEDER I+D Infraestructuras. Convocatoria 2013	0,520%	105.961,82				551,02					25.983,88		79.977,94	551,02
Préstamos DEDER I+D Infraestructuras. Convocatoria 2015	0,089%	262.573,79				233,72					61.081,75		198.011,54	233,72
Préstamos DEDER I+D Infraestructuras. Convocatoria 2018	0,000%	364.507,92				0,00					40.500,88		324.007,04	
Préstamos DEDER I+D Infraestructuras. Convocatoria 2019	0,000%	417.420,50				0,00					59.183,14		358.237,36	
TOTAL		5.546.185,83	0,00	0,00	0,00	784,74	0,00	0,00	0,00	0,00	4.582.471,45	0,00	960.233,88	784,74

1.b) Deudas a valor razonable

No hay deudas a valor razonable en el balance.

1.c) Resumen por categoría

Categorías	Clases													
	Largo plazo						Corto plazo						Total	
	Obligaciones y bonos		Deudas con entidades de crédito		Otras deudas		Obligaciones y bonos		Deudas con entidades de crédito		Otras deudas			
	EJ. N	EJ. N-1	EJ. N	EJ. N-1	EJ. N	EJ. N-1	EJ. N	EJ. N-1	EJ. N	EJ. N-1	EJ. N	EJ. N-1	EJ. N	EJ. N-1
Deudas a coste amortizado					811.645,15	5.108.307,58					148.588,69	612.289,12	960.233,84	5.720.596,70
Deudas a valor razonable														
Total	0,00	0,00	0,00	0,00	811.645,15	5.108.307,58	0,00	0,00	0,00	0,00	148.588,69	612.289,12	960.233,84	5.720.596,70

MEMORIA

14. Transferencias, subvenciones y otros ingresos y gastos



14. Transferencias y subvenciones

Las transferencias se imputan a resultados en el ejercicio en que se reconocen.

En este ejercicio la Universidad actúa en función de lo dispuesto por la Disposición transitoria cuarta, "otros regímenes transitorios", del nuevo Plan de contabilidad Pública para las universidades de Castilla y León, que dispone que mientras no estén previstos los procedimientos que las relacionan con los inventarios de bienes y derechos del inmovilizado no financiero, o con los proyectos que financian, la imputación al resultado económico patrimonial de las subvenciones para financiar dichos elementos patrimoniales o proyectos, se realizará por su totalidad en el ejercicio de su reconocimiento.

Cambio de normativa contable respecto a los siguientes pasivos:

- Anticipos reembolsables PROYECTOS DE INVESTIGACIÓN FEDER
- Anticipos FEDER INFRAESTRUCTURAS. Convocatoria 2018
- Anticipos FEDER INFRAESTRUCTURAS. Convocatoria 2019

Normativa

Norma 18.ª Transferencias y subvenciones

<<1. Concepto>>

<<Las subvenciones tienen por objeto una entrega dineraria o en especie entre los distintos agentes de las administraciones públicas, y de estos a otras entidades públicas o privadas y a particulares, y viceversa, todas ellas sin contrapartida directa por parte de los beneficiarios, destinándose a un fin, propósito, actividad o proyecto específico, con la obligación por parte del beneficiario de cumplir las condiciones y requisitos que se hubieran establecido o, en su caso contrario, proceder a su reintegro>>

Por lo tanto, podemos establecer que tanto los Anticipos reembolsable de Proyectos de Investigación FEDER como los Anticipos FEDER Infraestructuras cumplen con la definición de subvención, ya que en sus convocatorias establecen la obligatoriedad de destinar los fondos recibidos al proyecto específico o a la adquisición de la maquinaria determinada.

<<2. Reconocimiento>>

a) Transferencias y subvenciones recibidas.

Las transferencias y subvenciones recibidas se reconocerán como **ingresos** por el ente beneficiario cuando exista un acuerdo individualizado de concesión de la transferencia o subvención a favor de dicho ente y se **hayan cumplido las condiciones asociadas a su disfrute** y no existan dudas razonables su percepción, sin perjuicio de la imputación presupuestaria de las mismas.

A los exclusivos efectos de su registro contable, se entenderán cumplidas las condiciones asociadas al disfrute de la subvención en los siguientes casos:

- Cuando el cumplimiento de las condiciones asociadas a su disfrute se extienda a varios ejercicios, se presumirá el cumplimiento, una vez **adquirido el activo** o realizado el gasto si en el momento de la elaboración de las cuentas anuales de cada uno de los ejercicios a los que afecte, se está cumpliendo y no existen dudas razonables sobre el cumplimiento de las condiciones que afecten a ejercicios posteriores.
- En el caso de subvenciones para la construcción de activos, cuando las condiciones asociadas al disfrute exijan su finalización y puesta en condiciones de funcionamiento y su ejecución se realice en varios ejercicios, **se entenderán cumplidas las condiciones siempre que en el momento de elaboración de las cuentas no existan dudas razonables de que se vayan a cumplir**. En este caso la subvención se considerará no reintegrable en proporción a la obra ejecutada

Este mismo tratamiento se aplicará a las subvenciones para gastos corrientes de **ejecución plurianual** cuando se exija la finalización de las actividades subvencionadas.

La Orden HAC/820/2021, de 9 de julio, por la que se modifican el Plan General de Contabilidad Pública, aprobado por Orden EHA/1037/2010, de 13 de abril y las normas para la formulación de Cuentas Anuales Consolidadas en el Ámbito del Sector Público, aprobadas por Orden HAP/1489/2013, de 18 de julio establece lo siguiente en su punto cuatro.

1. En el apartado 2, «Reconocimiento», los subapartados b.1) y b.2) quedan redactados como sigue: «b.1) Las **subvenciones recibidas no reintegrables** se contabilizarán, con carácter general, como ingresos directamente imputados al patrimonio neto, en una partida específica, debiéndose imputar al resultado del ejercicio sobre una base sistemática y racional de forma correlacionada con los gastos derivados de la subvención de que se trate, para lo que se tendrá en cuenta la finalidad fijada en su concesión: – Subvenciones para financiar gastos: Se imputarán al resultado del mismo ejercicio en el que se devenguen los gastos que estén financiando.>>

Se desprende por lo tanto a raíz del cambio de normativa que la imputación de las subvenciones directamente al patrimonio neto queda restringida a las subvenciones no reintegrables.

Conclusiones

En relación con lo expuesto anteriormente se estima necesario realizar los siguientes asientos contables:

- El traspaso a resultados de los saldos a 31/12/2021 que se encuentran en la cuenta 170 Deudas a largo plazo:
 - o Anticipos reembolsables PROYECTOS DE INVESTIGACIÓN FEDER

- Anticipos FEDER INFRAESTRUCTURAS. Convocatoria 2018
- Anticipos FEDER INFRAESTRUCTURAS. Convocatoria 2019

Se han cargado contra la cuenta 120. Resultado de ejercicios anteriores.

- Las condiciones de las subvenciones reembolsables asociadas a proyectos de investigación FEDER y FEDER Infraestructuras se considerarán cumplidas como norma general imputándose directamente a ingresos del ejercicio salvo en los siguientes casos:
 1. Cuando se renuncie a la subvención de acuerdo la normativa aplicable.
 2. Cuando se produzca la cancelación anticipada del proyecto.
 3. Cuando el responsable del proyecto cese como personal de la ULE.
 4. alguna circunstancia análoga a las mencionadas anteriormente que impida la finalización y la consiguiente justificación de la misma.

- Los defectos de justificación asociados a este tipo de proyectos se reconocerán como devoluciones de ingresos.



universidad
de león

Universidad de León
Transferencias, subvenciones y otros ingresos y gastos
Transferencias corrientes recibidas
EJERCICIO 2021 FECHA: 31/12/2021

Procedencia	Explicación	Importe concedido pendiente de liquidar a 01/01/2021	Importe concedido en el ejercicio	Importe liquidado en el ejercicio	Importe concedido pendiente de liquidar a 31/12/2021
Junta de Castilla y León. Consejería de Educación	Subvención nominativa	2.132.589,00	66.253.587,45	68.386.176,45	0,00
		2.132.589,00	66.253.587,45	68.386.176,45	0,00



universidad
de León

Universidad de León
Transferencias, subvenciones y otros ingresos y gastos
Subvenciones corrientes recibidas
EJERCICIO 2021 FECHA: 31/12/2021

Procedencia	Explicación	Importe concedido pendiente de liquidar a 01/01/2021	Importe concedido en el ejercicio	Importe liquidado en el ejercicio	Importe concedido pendiente de liquidar a 31/12/2021
Junta de Castilla y León. Consejería de Cultura y Turismo	Programa Trofeo Rector. Subvención Proyecto Investigación modernización y digitalización patrimonio cultural	38.141,17	58.261,73	62.284,05	34.118,85
Junta de Castilla y León. Consejería de Agricultura	Ayudas PAC. Ayudas explotaciones ovino y vacuno de leche		10.628,23	10.628,23	
Junta de Castilla y León. Consejería de Fomento y Medio Ambiente	Elaboración y seguimiento estadística incendios forestales		48.053,64	48.053,64	
Junta de Castilla y León. Consejería de Educación	Formación on-line. Estudiantes Erasmus+		189.035,11	189.035,11	
Junta de Castilla y León. Consejería de Empleo	Cesión temporal de espacios. Convenio orientación laboral. Convenio Cátedra Institucional Ciberseguridad. Campus Ponferrada	42.113,12	228.150,86	194.653,40	75.610,58
Junta de Castilla y León. Consejería de Familia e Igualdad de Oportunidades	Programas acción social y servicios sociales; discapacidad; acercamiento intergeneracional; interuniversitario de la experiencia		103.743,89	103.743,89	
Junta de Castilla y León. Otras consejerías	Liquidación subvenciones y otros. Proyectos Investigación		8.382,21	4.994,21	3.388,00
Mº de Educación y Formación Profesional	Subvención estudio investigación. Subvención jornadas		7.650,00	7.650,00	
Mº de Industria, Turismo y Comercio	Fondos MINCOTUR		5.903,04	5.903,04	
Organismos Autónomos. SEPIE	Programas Educativos Europeos		1.110.125,20	1.110.125,20	
Empresas Públicas y otros Entes Públicos	Subvención estudios sobre igualdad de género. Subvención desarrollo campeonatos de España. Convenios Master. Jornadas		26.968,67	26.968,67	
Corporaciones Locales. Ayuntamientos	Colaboraciones seminarios y títulos propios. Convenio uso instalaciones deportivas		63.358,60	63.358,60	
Empresas Privadas	Aportaciones para becas y premios. Donaciones		158.800,00	158.800,00	
Fundación CEPA	Aportaciones para becas		71.000,00	71.000,00	
Familias e Inst. sin fines de lucro. Fundaciones y otras instituciones	Convenios colaboración. Becas investigación		25.273,85	25.273,85	
Exterior	Alumnos Universidad Xiangtan, Holly Cross, University of Turku, Instituto CAMOES		101.078,30	101.078,30	
		80.254,29	2.216.413,33	2.183.550,19	113.117,43

70.569.726,64



universidad
de León

Universidad de León
Transferencias, subvenciones y otros ingresos y gastos
Subvenciones de capital recibidas
EJERCICIO 2021 FECHA: 31/12/2021

Procedencia	Explicación	Importe concedido pendiente de liquidar a 01/01/2021	Importe concedido en el ejercicio	Importe liquidado en el ejercicio	Importe concedido pendiente de liquidar a 31/12/2021
Junta de Castilla y León. Consejería de Sanidad. Para investigación	Programa captación de polen. Convenio actividades para pacientes esclerosis múltiple	49.233,55	52.783,50	102.017,05	
Junta de Castilla y León. Consejería de Agricultura. Para investigación	Proyectos de investigación mejora genética y productiva	5.930,98	0,00	5.930,98	
Junta de Castilla y León. Consejería de Educación. Para inversiones	Programa de inversiones 2016/2022. Mejora Docencia On line. INFRARED	2.188.170,58	4.905.018,00	6.902.653,26	190.535,32
Junta de Castilla y León. Consejería de Educación. Para investigación	PIF; Grupos de investigación; Técnicos apoyo investigación; Proyectos investigación; Contratos predoctorales; Cátedra Estudios Leoneses	1.183.471,85	1.888.790,98	3.072.262,83	
Junta de Castilla y León. Consejería de Fomento y Medio Ambiente. Para investigación	Programas de información y educación ambiental		20.000,00	20.000,00	
Junta de Castilla y León. Otras consejerías. Para inversiones	Subvención pista de atletismo		129.000,00	129.000,00	
Junta de Castilla y León. Otras consejerías. Para investigación	Proyectos de investigación memoria histórica y democrática; inventario fortificaciones guerra civil; industrias líticas paleolíticas		54.000,00	0,00	54.000,00
Administración del Estado. Mº de Ciencia, Inn. y Universidades. Para investigación	FPU; FPI; Proyectos I+D; Promoción Empleo Joven; Recualificación		4.557.979,70	4.557.979,70	
Administración del Estado. Mº de Ciencia, Inn. y Universidades. Para inversiones	Plan de recuperación, transformación y resiliencia		608.310,70	608.310,70	
Administración del Estado. Otros Ministerios. Para investigación	Proyectos de I+D+i		35.342,50	35.342,50	
Otros Entes Públicos. Otros Entes Públicos. Para investigación	Convenio pista de atletismo (CSD)		400.000,00	400.000,00	
Otros Entes Públicos. Otros Entes Públicos. Para investigación	Convenios y proyectos de investigación		158.121,38	158.121,38	
Corporaciones Locales. Ayuntamiento Ponferrada. Para investigación	Cátedra Envejecimiento		10.000,00	10.000,00	
Empresas Privadas. Para investigación			242.121,07	242.121,07	
Familias e Inst. sin fines de lucro. Para investigación	Convenios de colaboración		108.887,65	108.887,65	
Exterior. Otras transferencias del exterior. Para inversión			48.750,00	48.750,00	
Exterior. Otras transferencias del exterior. Para investigación			948.818,34	948.818,34	
		3.426.806,96	14.167.923,82	17.350.195,46	244.535,32



universidad
de león

Universidad de León
Transferencias, subvenciones y otros ingresos y gastos
Subvenciones corrientes concedidas
EJERCICIO 2021 FECHA: 31/12/2021

Aplicación económica	Finalidad	Normativa	Beneficiarios	Obligaciones reconocidas en el ejercicio	Pagos realizados en el ejercicio	Obligaciones pendientes de pago a 31 de diciembre
481.02	Becas y ayudas Fundación CEPA	Convenio con la Fundación CEPA	Estudiantes de grado y máster	42.033,44	42.033,44	0,00
481.03	Becas y ayudas Banco Santander COVID	Acuerdo con el Banco Santander específico extraordinario por la COVID-19	Estudiantes de grado y máster	30.546,66	26.046,66	4.500,00
482	Becas de colaboración para alumnos no titulados	Normativa interna ULE	Estudiantes de grado y máster	111.124,58	111.124,58	0,00
483.01	Prácticas de cooperación educativa	Convenios con Entidades Colaboradoras	Estudiantes de grado y máster	64.325,39	64.325,39	0,00
483.02	Becas Santander - Progreso	Convenio con el Banco Santander. Becas Progreso	Estudiantes de grado y máster	12.300,00	12.300,00	0,00
483.09	Otras prácticas	Convenio con Consejería de Fomento y Medio Ambiente	Titulados y Graduados ULE	69.261,48	69.261,48	0,00
484.00	Estancias cortas de becarios	Presupuesto ULE 2021. Programa propio de investigación de la ULE.	Investigadores ULE	50.315,62	43.405,77	6.909,85
484.03	Becas de formación en servicios de ULE	Normativa interna ULE	Titulados y Graduados ULE	71.805,71	71.805,71	0,00
484.05	Becas de formación. Hospital Veterinario	Investigadores ULE	Investigadores ULE	108.664,02	108.664,02	0,00
484.08	Residencias de verano para grupos de investigación	Presupuesto ULE 2021. Programa propio de investigación de la ULE.	Estudiantes de grado y máster	16.750,00	16.750,00	0,00
484.09	Divulgación científica	Investigadores ULE	Investigadores ULE	1.077,84	1.077,84	0,00
485.00	Programa de movilidad ERASMUS	Programa de movilidad y normativa interna ULE	Estudiantes de grado	1.419.899,37	1.419.899,37	0,00
485.09	Otras becas de movilidad de estudiantes	Programa de movilidad y normativa interna ULE	Estudiantes de grado	199.838,50	199.327,06	511,44



universidad
de león

Universidad de León
Transferencias, subvenciones y otros ingresos y gastos
Subvenciones corrientes concedidas
EJERCICIO 2021 FECHA: 31/12/2021

Aplicación económica	Finalidad	Normativa	Beneficiarios	Obligaciones reconocidas en el ejercicio	Pagos realizados en el ejercicio	Obligaciones pendientes de pago a 31 de diciembre
487.00	Bolsas de estudio de profesorado	Presupuesto ULE 2021. Programa propio de investigación de la ULE.	Investigadores ULE	24.039,17	24.039,17	0,00
487.01	Estancias cortas de profesorado	Presupuesto ULE 2021. Programa propio de investigación de la ULE.	Investigadores ULE	31.064,87	31.064,87	0,00
489.01	Encomienda Fundación General de la Universidad y de la Empresa	Encomienda de gestión	Fundación General de la Universidad y de la Empresa de León	346.258,78	179.454,29	166.804,49
489.02	Otras fundaciones	Acuerdo con BUCLE (Consorcio Bibliotecas Universitarias Castilla y León)	Consorcio de Bibliotecas Universitarias de Castilla y León	12.500,00	12.500,00	0,00
489.03	Ayudas a congresos	Normativa interna ULE	Congresos organizados por la ULE	29.297,86	25.902,55	3.395,31
489.04	Asuntos sociales	Normativa interna ULE. Plan acción social	Estudiantes de grado y máster	20.568,00	20.568,00	0,00
489.05	Promoción de proyectos y contratos	Presupuesto ULE 2021. Programa propio de investigación de la ULE.	Investigadores ULE	396,85	396,85	0,00
489.07	Cuotas a asociaciones	Convenios de colaboración	Asociaciones españolas	6.754,61	5.629,61	1.125,00
489.08	Becas a deportistas	Normativa interna ULE	Alumnos de la ULE de Grado y Master	47.116,74	47.116,74	0,00
489.09	Otras ayudas	Convenios de colaboración	Clubes deportivos universitarios	101.899,99	92.149,99	9.750,00
489.10	Ayudas acreditación lingüística en segunda lengua	Convenios de colaboración	Asociaciones extranjeras acreditativas de idiomas	6.814,00	6.814,00	0,00
491	Otras transferencias al exterior	Convenios con Universidades extranjeras	Profesores y alumnos de la ULE de Grado y Master	7.159,85	7.159,85	0,00
				2.831.813,33	2.638.817,24	192.996,09

MEMORIA

15. Provisiones y contingencias



universidad
de león

15. Provisiones y contingencias

Premio de jubilación

1. Alcance y propósito del trabajo

La UNIVERSIDAD DE LEÓN ha solicitado la valoración económica actuarial a 31 de diciembre de 2021 de los compromisos por premios asumidos con su personal, en los acuerdos y convenios colectivos que le son aplicables

Para la cuantificación actuarial de los compromisos se ha utilizado el método de “acreditación proporcional año a año”, el cual forma parte de los métodos denominados en inglés “Projected Unit Credit”.

2. Resumen de los compromisos

Los compromisos por pensiones asumidos por la Universidad de León vienen recogidos mediante los siguientes acuerdos y convenios colectivos, según el personal al que le es aplicable:

PAS FUNCIONARIO

Reglamento para la aplicación de la ayuda de jubilación al personal funcionario de administración y servicios de la Universidad de León. Aprobado por el Consejo de Gobierno 05/04/2019.

PAS LABORAL

RESOLUCIÓN de 2 de enero de 2007, de la Dirección General de Trabajo y Prevención de Riesgos Laborales, por la que se dispone la inscripción en el Registro Central de Convenios Colectivos de Trabajo, el depósito y la publicación del II Convenio Colectivo del Personal Laboral de administración y Servicios de las Universidades Públicas de Castilla y León.

PDI

RESOLUCIÓN de 27 de abril de 2015, de la Dirección General de Trabajo Y Prevención de Riesgos Laborales, por la que se dispone la inscripción, en el Registro Central de Convenios Colectivos de Trabajo, y la publicación, del II Convenio Colectivo del PDI contratado en Régimen Laboral de la Universidades Públicas de Castilla y León.

3. RESUMEN DE LOS RESULTADOS

El resumen de los resultados es el siguiente (importes en euros):

VALORACIÓN ACTUARIAL A 31/12/2021 (Importes en euros)					
PER2020 Col, primer orden - Tipo interés = 0.54%					
Compromisos premios	Número empleados	Salario mensual	Obligación total	Coste normal anual	Obligación acumulada
PAS Funcionario	143	462.371,44	1.340.295,55	34.249,95	962.022,747
PAS Laboral	187	544.495,20	4.530.668,02	119.068,37	3.083.211,590
PDI Laboral	96	353.122,93	2.796.416,09	74.338,62	1.399.487,874
	426	1.359.989,57	8.667.379,66	227.656,94	5.444.722,21

Las cifras anteriores han sido calculadas bajo los supuestos de máxima prudencia, lo que significa que no se va a producir ninguna rotación de empleados, debido al colectivo analizado.

Como consecuencia de lo expuesto anteriormente, se han realizado los ajustes en la provisión a corto y a largo plazo para actualizarla debidamente.

MEMORIA

16. Información sobre medio ambiente



universidad
de león

16. Información sobre medio ambiente

Descripción	Importe total
Facultad de Ciencias Económicas y Empresariales. Renovación de persianas antiguas por persianas de láminas de aluminio y aislante de poliuretano. Se consigue un gran ahorro energético y a su vez aislar el frío y de la radiación solar exterior.	23.762,71 €
Facultad de Ciencias Económicas y Empresariales. Aislamiento cristalería fachada principal mediante láminas de protección solar y aislamiento al frío.	4.579,85 €
Facultad de filosofía y Letras. Instalación de puertas automáticas principal e interior cortaviento. Se consigue aislar adecuadamente el interior del exterior con mayor eficiencia térmica.	6.594,50 €
Facultad de Veterinaria. Redacción de estudio de auditoría energética con el objeto de cambiar toda la carpintería exterior.	2.862,00 €
Recursos Naturales y Tecnología de los Alimentos. Automatización de la calefacción para conseguir un mayor ahorro energético.	20.821,47 €
Colegio Mayor. Reparación y puesta a punto de planta solar térmica.	15.000,00 €
Facultad de Filosofía y Letras. Iluminación Led en el salón de grados.	3.000,00 €
Escuela de Ingenierías Industrial, Informática y Aeroespacial. Iluminación Led en tres laboratorios.	6.000,00 €
Teatro Albéitar. Iluminación led.	5.000,00 €
Animalario la Serna. Iluminación Led pasillos y hall central.	1.550,00 €
Sustituciones de equipos de fluorescencia y reposiciones Led en labores de mantenimiento en varios edificios del Campus.	7.000,00 €
Escuela de Ingeniería Agraria y Forestal. Renovación de Fachada. Eficiencia energética reducción CO2	535.706,92 €
Postes de recarga eléctrica (proyecto y obra)	148.314,13 €
Renovación y acondicionamiento de jardines	371.051,08 €
Renovación cubierta Cafetería I del Campus.	436.810,00 €
Reforma del Edificio de Servicios	45.809,41 €
Proyecto paisajismo de Ponferrada	610.152,11 €
Sistema de tratamiento de aguas en el Animalario de La Serna	7.635,10 €

2.251.649,28 €

MEMORIA

20. Operaciones no presupuestarias de tesorería



universidad
de león

Universidad de León

1.-Estado de Deudores No Presupuestarios

Ejercicio: 2021 FECHA 31/12/2021

Concepto	Descripción	Saldo a 1 de enero	Modificac. al Saldo Inicial	Cargos Realizados en Ejercicio	Total Deudores	Abonos Realizados en Ejercicio	Deudores Pdtes. Cobro en 31 de diciembre
310001	OTROS DEPOSITOS CONSTITUIDOS	601,00	0,00	61.899,13	62.500,13	0,00	62.500,13
310005	PAGOS DUPLICADOS O EXCESIVOS	0,00	0,00	1,00	1,00	1,00	0,00
310006	SEGURIDAD SOCIAL DEUDORA	0,00	-78,75	535.416,32	535.337,57	535.337,57	0,00
310007	HACIENDA PUBLICA DEUDOR POR IVA	420.769,95	0,00	848.317,28	1.269.087,23	420.769,95	848.317,28
310012	DEUDORES IVA REPERCUTIDO	209.529,17	0,00	755.762,44	965.291,61	767.259,83	198.031,78
310014	OTROS ANT. Y PREST. CONCEDIDOS	0,00	-94.072,53	11.117.355,92	11.023.283,39	11.839.971,52	-816.688,13
310045	ANTICIPOS A CAJEROS	40.188,77	0,00	3.924.833,66	3.965.022,43	3.943.086,41	21.936,02
310047	ANTICIPO A CENTROS Y DEPARTAMENTOS	22.817,66	0,00	50.083,40	72.901,06	80.734,73	-7.833,67
390001	IVA SOPORTADO	64.388,22	0,00	1.655.196,29	1.719.584,51	1.687.923,43	31.661,08
TOTAL		758.294,77	-94.151,28	18.948.865,44	19.613.008,93	19.275.084,44	337.924,49

Universidad de León

2.- Estado de Acreedores no Presupuestarios

Ejercicio: 2021 FECHA 31/12/2021



Concepto	Descripción	Saldo a 1 de enero	Modificac. al Saldo Inicial	Abonos Realizados en Ejercicio	Total Acreedores	Cargos Realizados en Ejercicio	Acreedores Pdtes. Cobro en 31 de diciembre
320001	I.R.P.F RETENC. TRABAJO PERSONAL	1.622.523,65	0,00	12.315.540,87	13.975.461,96	12.352.938,31	1.659.921,09
320004	CUOTA DERECHOS PASIVOS	184.064,96	0,00	641.504,25	817.518,39	633.453,43	176.014,14
320005	CUOTA TRABAJADOR SEG. SOCIAL	155.838,09	0,00	1.952.497,64	2.121.422,28	1.965.584,19	168.924,64
320008	MUTUALIDAD DE FUNCIONARIOS DE LA ADMON CIVIL DEL ESTADO	0,00	0,00	327.180,03	327.180,03	327.180,03	0,00
320009	ANTICIPOS REINTEGRABLES AL PERSONAL	0,00	0,00	58.491,67	58.491,67	58.491,67	0,00
320010	RETENCIÓN CUOTA SINDICAL	0,00	0,00	1.690,80	1.690,80	1.690,80	0,00
320011	RETENCIÓN SEGUROS	0,00	0,00	35.087,71	35.087,71	35.087,71	0,00
320012	OTRAS RETENCIONES NÓMINA	0,00	0,00	18.346,87	18.346,87	18.346,87	0,00
320018	H. PUBLICA ACREED. POR IVA	0,00	0,00	203.609,97	203.609,97	203.609,97	0,00
320019	ACREEDORES IVA SOPORTADO	147.191,00	0,00	1.649.990,84	1.708.839,65	1.561.648,65	58.848,81
320020	FIANZAS COLEGIO MAYOR	29.730,00	0,00	11.270,00	49.320,00	19.590,00	38.050,00
320021	DEPOSITOS COLEGIO MAYOR. FONDO DE SOLIDARIDAD	10.400,00	0,00	10.400,00	22.600,00	12.200,00	12.200,00
320052	DEPOSITOS VARIOS.	14.052,59	0,00	395.802,79	404.154,17	390.101,58	8.351,38
320053	INGRESOS FINALISTAS PENDIENTES DE APLICACION	25.535,00	0,00	25.535,00	25.535,00	0,00	0,00
320054	GARANTÍAS - SER. CONTRATACIÓN Y PATRIMONIO	0,00	0,00	0,00	243,00	243,00	243,00
323001	SIN SALIDA MATERIAL DE FONDOS	0,00	0,00	53.529,00	53.529,00	53.529,00	0,00
391001	IVA REPERCUTIDO	3,36	0,00	757.669,72	757.564,13	757.560,77	-105,59
TOTAL		2.189.338,65	0,00	18.458.147,16	20.580.594,63	18.391.255,98	2.122.447,47

MEMORIA

21. Contratación administrativa. Procedimientos de adjudicación



universidad
de león

21. Contratación administrativa. Procedimientos de adjudicación.

MEMORIA								
INFORMACIÓN SOBRE LA GESTIÓN DE LOS GASTOS PÚBLICOS								
Información sobre contratación administrativa. Estado de procedimiento y formas de adjudicación								
EJERCICIO 2021							FECHA: 15/11/2021	
TIPO DE CONTRATO	PROCEDIMIENTO Y FORMAS DE ADJUDICACIÓN (INICIADOS AÑO 2020)						TOTAL	
	P. ABIERTO		P. NEGOCIADO			CONTRATOS MENORES		
	ABIERTO		CON PUBLIC.		SIN PUBLIC.	EXCLUS.		
Contrato de Obras	3.771.503,81		0,00		0,00	0,00	484.262,57	4.255.766,38
Contrato de Suministros	3.043.759,06					123.370,00	869.394,29	4.036.523,35
Contrato de Servicios	1.271.671,51		0,00			179.066,45	954.868,59	2.405.606,55
	8.086.934,38		0,00		0,00	302.436,45	2.308.525,45	10.697.896,28
MEMORIA								
INFORMACIÓN SOBRE LA GESTIÓN DE LOS GASTOS PÚBLICOS								
Información sobre contratación administrativa. Estado de situación de los contratos								
EJERCICIO 2021							FECHA: 15/11/2021	
Tipo de contratos	Pdte. Adjudicar al inicio del Ejercicio 2021	Convocados en el Ejercicio	Adjudicados en el Ejercicio	Bajas de Licitación	Desiertos	Pendientes de adjudicar a fin del Ejercicio 2021		
Contrato de Obras	0,00	3.771.503,81	1.905.003,66	346.478,67	0,00	1.502.121,48		
Contrato de Suministros	235.093,82	3.167.129,06	1.255.173,91	180.073,59	90.000,00	131.181,75		
Contrato de Servicios	315.377,50	1.450.737,96	899.011,36	381.462,83	0,00	371.653,00		
	550.471,32	8.389.370,83	4.059.188,93	908.015,09	90.000,00	2.004.956,23		
			202.959,45					
	Import. licitación	Importe adjudica	Adjudicado/2020	Adjudica/2021	bajas			
Obras 2020 - licitado	1.897.663,97	1.752.971,93	781.055,00	971.916,93	7,62%			
Suministros	5.060.250,72		3.391.674,91					

MEMORIA

22. Valores recibidos en depósito



universidad
de león

Universidad de León

VALORES RECIBIDOS EN DEPÓSITO
EJERCICIO 2021 FECHA 31/12/2021

	Valores recibidos pendientes de devolver a 1 de enero	Modificaciones del saldo inicial	Valores recibidos durante el ejercicio	Total valores recibidos en depósito	Valores recibidos en depósito cancelados	Valores recibidos en depósito pendientes de devolver a 31 de diciembre
Depósitos Colegio Mayor. Fianza	29.730,00		19.590,00	49.320,00	11.270,00	38.050,00
Depósitos Colegio Mayor. Fondo solidaridad	10.400,00		12.200,00	22.600,00	10.400,00	12.200,00
TOTAL	40.130,00		31.790,00	71.920,00	21.670,00	50.250,00

MEMORIA

23. Información presupuestaria



universidad
de león

MEMORIA

23. Información presupuestaria

23.1.1. Presupuesto corriente: Gastos



universidad
de león

MEMORIA

23. Información presupuestaria

23.1.1. Presupuesto corriente: Gastos

23.1.1.a) Modificaciones de Crédito.





Universidad de León

MODIFICACIONES DE CRÉDITO

EJERCICIO 2021 FECHA 31/12/2021

CLASIFICACIÓN ORGÁNICA

18

UNIVERSIDAD DE LEÓN

CLASIFICACIÓN FUNCIONAL POR PROGRAMAS

322B

ENSEÑANZA UNIVERSITARIA

CLASIFICACIÓN ECONÓMICA	EXPLICACIÓN	CRÉDITOS EXTRAORDINARIOS	SUPLEMENTOS DE CRÉDITO	AMPLIACIONES DE CRÉDITO	TRANSFERENCIAS DE CRÉDITO		INCORPORACIONES REMANENTES DE CRÉDITO	CRÉDITOS GENERADOS POR INGRESOS	BAJAS POR ANULACIÓN Y RECTIFICACIÓN	OTRAS MODIFICACIONES	TOTAL MODIFICACIONES
					POSITIVAS	NEGATIVAS					
11000	RETRIBUCIONES BASICAS	0,00	0,00	0,00	7.970,00	0,00	0,00	0,00	0,00	180,00	8.150,00
11100	OTRAS REMUNERACIONES	0,00	0,00	0,00	16.930,00	0,00	0,00	0,00	0,00	392,00	17.322,00
11	TOTAL ARTÍCULO	0,00	0,00	0,00	24.900,00	0,00	0,00	0,00	0,00	572,00	25.472,00
12001	RETRIB. BASICAS FUNCIONARIOS DOCENTES	0,00	0,00	0,00	0,00	306.658,00	0,00	0,00	0,00	98.227,00	-208.431,00
12002	RETRIB. BASICAS PAS FUNCIONARIOS	0,00	0,00	0,00	0,00	232.370,00	0,00	0,00	0,00	36.085,00	-196.285,00
12100	OTRAS RETRIBUCIONES. FUNCIONARIO PDI	0,00	0,00	0,00	2.936,00	0,00	0,00	0,00	0,00	0,00	2.936,00
12101	RETRIB. COMPLEMENTARIAS. FUNCIONARIOS DOCENTES	0,00	0,00	0,00	0,00	768.498,00	0,00	244.965,00	0,00	350.905,00	-172.628,00
12102	RETRIB. COMPLEMENTARIAS. PAS FUNCIONARIO	0,00	0,00	0,00	0,00	0,00	0,00	0,00	0,00	-34.448,00	-34.448,00
12	TOTAL ARTÍCULO	0,00	0,00	0,00	2.936,00	1.307.526,00	0,00	244.965,00	0,00	450.769,00	-608.856,00
13001	RETRIBUCIONES BÁSICAS. PROFESORADO LABORAL	0,00	0,00	0,00	205.983,00	0,00	0,00	0,00	0,00	80.040,00	286.023,00
13002	RETRIBUCIONES BÁSICAS. PAS LABORAL	0,00	0,00	0,00	0,00	0,00	0,00	0,00	0,00	58.702,00	58.702,00
13100	OTRAS RETRIBUCIONES. LABORAL FIJO PDI	0,00	0,00	0,00	652,00	0,00	0,00	0,00	0,00	0,00	652,00
13101	RETRIBUCIONES COMPLEMENTARIAS. PROFESORADO LABORAL	0,00	0,00	0,00	0,00	0,00	0,00	0,00	0,00	11.878,00	11.878,00
13102	RETRIBUCIONES COMPLEMENTARIAS. PAS LABORAL	0,00	0,00	0,00	228.837,00	0,00	0,00	0,00	0,00	-107.969,00	120.868,00
13	TOTAL ARTÍCULO	0,00	0,00	0,00	435.472,00	0,00	0,00	0,00	0,00	42.651,00	478.123,00
14001	RETRIBUCIONES BÁSICAS. DOCENTE EVENTUAL	0,00	0,00	0,00	0,00	0,00	0,00	176.661,00	0,00	674.864,00	851.525,00
14002	RETRIBUCIONES BÁSICAS. PAS EVENTUAL	0,00	0,00	0,00	227.000,00	33.746,00	0,00	0,00	0,00	20.518,00	213.772,00
14100	OTRAS RETRIBUCIONES. LABORAL EVENTUAL PDI	0,00	0,00	0,00	3.012,00	0,00	0,00	0,00	0,00	0,00	3.012,00
14101	RETRIBUCIONES COMPLEM. PERSONAL DOCENTE EVENTUAL	0,00	0,00	0,00	0,00	0,00	0,00	838,00	0,00	1.983,00	2.821,00
14102	RETRIBUCIONES COMPLEM. PAS EVENTUAL	0,00	0,00	0,00	0,00	0,00	0,00	0,00	0,00	-16.287,00	-16.287,00
14	TOTAL ARTÍCULO	0,00	0,00	0,00	230.012,00	33.746,00	0,00	177.499,00	0,00	681.078,00	1.054.843,00



Universidad de León

MODIFICACIONES DE CRÉDITO

EJERCICIO 2021 FECHA 31/12/2021

CLASIFICACIÓN ORGÁNICA

18

UNIVERSIDAD DE LEÓN

CLASIFICACIÓN FUNCIONAL POR PROGRAMAS

322B

ENSEÑANZA UNIVERSITARIA

CLASIFICACIÓN ECONÓMICA	EXPLICACIÓN	CRÉDITOS EXTRAORDINARIOS	SUPLEMENTOS DE CRÉDITO	AMPLIACIONES DE CRÉDITO	TRANSFERENCIAS DE CRÉDITO		INCORPORACIONES REMANENTES DE CRÉDITO	CRÉDITOS GENERADOS POR INGRESOS	BAJAS POR ANULACIÓN Y RECTIFICACIÓN	OTRAS MODIFICACIONES	TOTAL MODIFICACIONES
					POSITIVAS	NEGATIVAS					
159	OTRO PERSONAL DOCENTE	0,00	0,00	0,00	0,00	0,00	0,00	0,00	0,00	1.618,00	1.618,00
15	TOTAL ARTÍCULO	0,00	0,00	0,00	0,00	0,00	0,00	0,00	0,00	1.618,00	1.618,00
16001	PRODUCTIVIDAD INVESTIGACION .PDI	0,00	0,00	0,00	70.000,00	0,00	0,00	116.005,00	0,00	-120.289,00	65.716,00
16002	PRODUCTIVIDAD PAS FUNCIONARIO	0,00	0,00	0,00	0,00	0,00	0,00	0,00	0,00	148.994,00	148.994,00
161	GRATIFICACIONES PAS	0,00	0,00	0,00	0,00	0,00	0,00	0,00	0,00	-15.000,00	-15.000,00
16	TOTAL ARTÍCULO	0,00	0,00	0,00	70.000,00	0,00	0,00	116.005,00	0,00	13.705,00	199.710,00
17001	CUOTAS SOCIALES. PERSONAL LABORAL DOCENTE	0,00	0,00	0,00	0,00	0,00	0,00	469.720,00	0,00	244.822,00	714.542,00
17002	CUOTAS SOCIALES. PERSONAL LABORAL PAS	0,00	0,00	0,00	312.759,00	11.002,00	0,00	0,00	0,00	36.536,00	338.293,00
17101	CUOTAS SOCIALES. PERSONAL NO LABORAL DOCENTE	0,00	0,00	0,00	0,00	0,00	0,00	145.680,00	0,00	5.448,00	151.128,00
17102	CUOTAS SOCIALES. PERSONAL NO LABORAL PAS	0,00	0,00	0,00	211.111,00	0,00	0,00	0,00	0,00	15.995,00	227.106,00
17	TOTAL ARTÍCULO	0,00	0,00	0,00	523.870,00	11.002,00	0,00	615.400,00	0,00	302.801,00	1.431.069,00
18001	FORMACIÓN Y PERFECCIONAMIENTO PDI	0,00	0,00	0,00	0,00	0,00	0,00	0,00	0,00	-13.584,00	-13.584,00
18002	FORMACIÓN Y PERFECCIONAMIENTO PAS	0,00	0,00	0,00	0,00	0,00	0,00	0,00	0,00	13.584,00	13.584,00
1	TOTAL CAPÍTULO	0,00	0,00	0,00	1.287.190,00	1.352.274,00	0,00	1.153.869,00	0,00	1.493.194,00	2.581.979,00
203	ARRENDAMIENTOS DE MAQUINARIA, INSTALACIONES Y UTILLAJE	0,00	0,00	0,00	0,00	0,00	0,00	0,00	0,00	1.500,00	1.500,00
204	ARRENDAMIENTOS DE MATERIAL DE TRANSPORTES	0,00	0,00	0,00	0,00	0,00	0,00	0,00	0,00	-500,00	-500,00
206	ARRENDAMIENTO DE EQUIPOS DE PROCESOS DE INFORMACION	0,00	105.000,00	0,00	0,00	0,00	0,00	10.000,00	0,00	181.000,00	296.000,00
208	ARRENDAMIENTO DE OTRO INMOVILIZADO MATERIAL	0,00	0,00	0,00	0,00	0,00	0,00	0,00	0,00	-1.500,00	-1.500,00
20	TOTAL ARTÍCULO	0,00	105.000,00	0,00	0,00	0,00	0,00	10.000,00	0,00	180.500,00	295.500,00
212	EDIFICIOS Y OTRAS CONSTRUCCIONES	0,00	0,00	0,00	100.000,00	0,00	41.807,14	0,00	0,00	306.600,00	448.407,14
213	MAQUINARIA, INSTALACIONES Y UTILLAJE	0,00	0,00	0,00	0,00	0,00	29.565,18	0,00	0,00	40.000,00	69.565,18



Universidad de León

MODIFICACIONES DE CRÉDITO

EJERCICIO 2021 FECHA 31/12/2021

CLASIFICACIÓN ORGÁNICA

18

UNIVERSIDAD DE LEÓN

CLASIFICACIÓN FUNCIONAL POR PROGRAMAS

322B

ENSEÑANZA UNIVERSITARIA

CLASIFICACIÓN ECONÓMICA	EXPLICACIÓN	CRÉDITOS EXTRAORDINARIOS	SUPLEMENTOS DE CRÉDITO	AMPLIACIONES DE CRÉDITO	TRANSFERENCIAS DE CRÉDITO		INCORPORACIONES REMANENTES DE CRÉDITO	CRÉDITOS GENERADOS POR INGRESOS	BAJAS POR ANULACIÓN Y RECTIFICACIÓN	OTRAS MODIFICACIONES	TOTAL MODIFICACIONES
					POSITIVAS	NEGATIVAS					
214	ELEMENTOS DE TRANSPORTE	0,00	0,00	0,00	0,00	0,00	0,00	0,00	0,00	-7.800,00	-7.800,00
215	MOBILIARIO Y ENSERES	0,00	0,00	0,00	0,00	0,00	3.747,54	0,00	0,00	-38.900,00	-35.152,46
216	EQUIPOS PROCESOS DE INFORMACION	0,00	0,00	0,00	0,00	0,00	18.813,82	0,00	0,00	12.700,00	31.513,82
219	OTRO INMOVILIZADO MATERIAL	0,00	0,00	0,00	0,00	0,00	0,00	0,00	0,00	10.000,00	10.000,00
21	TOTAL ARTÍCULO	0,00	0,00	0,00	100.000,00	0,00	93.933,68	0,00	0,00	322.600,00	516.533,68
22000	ORDINARIO NO INVENTARIABLE	0,00	0,00	0,00	0,00	0,00	0,00	0,00	0,00	33.000,00	33.000,00
22001	PRENSA, REVISTAS, LIBROS Y OTRAS PUBLICACIONES	0,00	0,00	0,00	0,00	0,00	363.901,10	0,00	0,00	30.900,00	394.801,10
22002	MATERIAL INFORMATICO NO INVENTARIABLE	0,00	0,00	0,00	26.045,00	6.000,00	0,00	0,00	0,00	23.150,00	43.195,00
22100	ENERGIA ELECTRICA	0,00	0,00	0,00	0,00	5.400,00	326.188,69	0,00	0,00	-225.000,00	95.788,69
22101	AGUA	0,00	0,00	0,00	0,00	0,00	0,00	0,00	0,00	-3.500,00	-3.500,00
22102	GAS Y CALEFACCIÓN	0,00	0,00	0,00	0,00	0,00	377.163,08	0,00	0,00	52.000,00	429.163,08
22103	COMBUSTIBLES Y OTROS PARA VEHÍCULOS	0,00	0,00	0,00	0,00	0,00	0,00	0,00	0,00	-4.100,00	-4.100,00
22106	PRODUCTOS FARMACEUTICOS	0,00	0,00	0,00	0,00	0,00	0,00	0,00	0,00	14.500,00	14.500,00
22111	SUM. REPUESTOS MAQUINARIA,UTILLAJE Y ELEMENTOS DE TRANSPORTE	0,00	0,00	0,00	0,00	0,00	0,00	0,00	0,00	6.000,00	6.000,00
22112	SUM. MATERIAL ELECTRONICO ELECTRICO Y DE COMUNICACIONES	0,00	0,00	0,00	0,00	0,00	0,00	0,00	0,00	14.700,00	14.700,00
22117	MATERIAL DE LABORATORIO	0,00	0,00	0,00	0,00	2.000,00	0,00	0,00	0,00	40.000,00	38.000,00
22198	SUMINISTROS PREVENCIÓN COVID-19	0,00	0,00	0,00	0,00	21.790,00	353.000,00	0,00	0,00	-300.000,00	31.210,00
22199	OTROS SUMINISTROS	0,00	0,00	0,00	0,00	15.000,00	0,00	0,00	0,00	119.850,00	104.850,00
22201	POSTALES Y TELEGRÁFICAS	0,00	0,00	0,00	0,00	0,00	0,00	0,00	0,00	-40.000,00	-40.000,00
22204	SERVICIOS DE TELECOMUNICACIONES	0,00	0,00	0,00	0,00	0,00	11.637,21	0,00	0,00	10.000,00	21.637,21



Universidad de León

MODIFICACIONES DE CRÉDITO

EJERCICIO 2021 FECHA 31/12/2021

CLASIFICACIÓN ORGÁNICA

18

UNIVERSIDAD DE LEÓN

CLASIFICACIÓN FUNCIONAL POR PROGRAMAS

322B

ENSEÑANZA UNIVERSITARIA

CLASIFICACIÓN ECONÓMICA	EXPLICACIÓN	CRÉDITOS EXTRAORDINARIOS	SUPLEMENTOS DE CRÉDITO	AMPLIACIONES DE CRÉDITO	TRANSFERENCIAS DE CRÉDITO		INCORPORACIONES REMANENTES DE CRÉDITO	CRÉDITOS GENERADOS POR INGRESOS	BAJAS POR ANULACIÓN Y RECTIFICACIÓN	OTRAS MODIFICACIONES	TOTAL MODIFICACIONES
					POSITIVAS	NEGATIVAS					
223	TRANSPORTES	0,00	0,00	0,00	0,00	19.700,00	0,00	0,00	0,00	25.300,00	5.600,00
224	PRIMAS DE SEGUROS	0,00	0,00	0,00	0,00	0,00	0,00	0,00	0,00	500,00	500,00
225	TRIBUTOS	0,00	0,00	0,00	0,00	0,00	0,00	0,00	0,00	-53.000,00	-53.000,00
22601	ATENCIÓNES PROTOCOLARIAS Y REPRESENTATIVAS	0,00	0,00	0,00	0,00	0,00	0,00	0,00	0,00	-8.050,00	-8.050,00
22602	PUBLICIDAD Y PROMOCION	0,00	0,00	0,00	0,00	200,00	0,00	0,00	0,00	70.700,00	70.500,00
22603	JURIDICO Y CONTENCIOSOS	0,00	0,00	0,00	0,00	41.000,00	0,00	0,00	0,00	24.400,00	-16.600,00
2260601	CONGRESOS, REUNIONES Y CONFERENCIAS	0,00	0,00	0,00	0,00	0,00	31.658,75	0,00	0,00	90.144,03	121.802,78
2260602	CURSOS	0,00	0,00	0,00	0,00	0,00	65.868,88	0,00	0,00	184.777,91	250.646,79
2260603	MASTER	0,00	0,00	0,00	0,00	0,00	33.130,83	0,00	0,00	31.673,94	64.804,77
2260604	RETENCION GASTOS GENERALES	0,00	0,00	0,00	0,00	0,00	0,00	0,00	0,00	4.125,00	4.125,00
22606	REUNIONES, CONFERENCIAS Y CURSOS	0,00	0,00	0,00	3.600,00	2.000,00	0,00	37.600,00	0,00	-157.420,88	-118.220,88
22699	OTROS GASTOS DIVERSOS	0,00	0,00	0,00	0,00	51.000,00	47.937,11	0,00	0,00	69.200,00	66.137,11
22700	LIMPIEZA Y ASEO	0,00	0,00	0,00	0,00	0,00	14.422,26	0,00	0,00	-8.500,00	5.922,26
22701	SEGURIDAD	0,00	0,00	0,00	0,00	0,00	20.516,78	0,00	0,00	19.000,00	39.516,78
22705	PROCESOS ELECTORALES	0,00	0,00	0,00	0,00	0,00	0,00	0,00	0,00	-5.000,00	-5.000,00
22706	ESTUDIOS Y TRABAJOS TECNICOS	0,00	0,00	0,00	26.958,75	101.020,03	24.704,12	5.000,00	0,00	82.200,00	37.842,84
22799	OTROS	0,00	0,00	0,00	0,00	11.000,00	0,00	0,00	0,00	38.000,00	27.000,00
22	TOTAL ARTICULO	0,00	0,00	0,00	56.603,75	276.110,03	1.670.128,81	42.600,00	0,00	179.550,00	1.672.772,53
230	DIETAS	0,00	0,00	0,00	0,00	6.000,00	0,00	0,00	0,00	4.100,00	-1.900,00
231	LOCOMOCION	0,00	0,00	0,00	0,00	2.000,00	0,00	0,00	0,00	-1.100,00	-3.100,00
233	OTRAS INDEMNIZACIONES	0,00	0,00	0,00	0,00	0,00	0,00	0,00	0,00	-36.000,00	-36.000,00



Universidad de León

MODIFICACIONES DE CRÉDITO

EJERCICIO 2021 FECHA 31/12/2021

CLASIFICACIÓN ORGÁNICA

18

UNIVERSIDAD DE LEÓN

CLASIFICACIÓN FUNCIONAL POR PROGRAMAS

322B

ENSEÑANZA UNIVERSITARIA

CLASIFICACIÓN ECONÓMICA	EXPLICACIÓN	CRÉDITOS EXTRAORDINARIOS	SUPLEMENTOS DE CRÉDITO	AMPLIACIONES DE CRÉDITO	TRANSFERENCIAS DE CRÉDITO		INCORPORACIONES REMANENTES DE CRÉDITO	CRÉDITOS GENERADOS POR INGRESOS	BAJAS POR ANULACIÓN Y RECTIFICACIÓN	OTRAS MODIFICACIONES	TOTAL MODIFICACIONES
					POSITIVAS	NEGATIVAS					
23	TOTAL ARTÍCULO	0,00	0,00	0,00	0,00	8.000,00	0,00	0,00	0,00	-33.000,00	-41.000,00
240	GASTOS DE EDICIÓN Y DISTRIBUCIÓN	0,00	0,00	0,00	0,00	6.100,00	0,00	0,00	0,00	20.000,00	13.900,00
24	TOTAL ARTÍCULO	0,00	0,00	0,00	0,00	6.100,00	0,00	0,00	0,00	20.000,00	13.900,00
2	TOTAL CAPÍTULO	0,00	105.000,00	0,00	156.603,75	290.210,03	1.764.062,49	52.600,00	0,00	669.650,00	2.457.706,21
352	INTERESES DE DEMORA	0,00	0,00	0,00	0,00	0,00	0,00	0,00	0,00	65.000,00	65.000,00
35	TOTAL ARTÍCULO	0,00	0,00	0,00	0,00	0,00	0,00	0,00	0,00	65.000,00	65.000,00
3	TOTAL CAPÍTULO	0,00	0,00	0,00	0,00	0,00	0,00	0,00	0,00	65.000,00	65.000,00
48108	BECAS ESCASEZ DE RECURSOS	0,00	0,00	0,00	0,00	0,00	0,00	0,00	0,00	-80.000,00	-80.000,00
48901	FUNDACION GENERAL DE LA UNIVERSIDAD	0,00	0,00	0,00	0,00	92.000,00	0,00	0,00	0,00	179.000,00	87.000,00
48903	AYUDAS A CONGRESOS	0,00	0,00	0,00	0,00	0,00	5.832,34	0,00	0,00	0,00	5.832,34
48906	ASOCIACIONES DE INVESTIGACION	0,00	0,00	0,00	0,00	0,00	0,00	0,00	0,00	10.000,00	10.000,00
48907	CUOTAS ASOCIACIONES	0,00	0,00	0,00	0,00	0,00	0,00	0,00	0,00	500,00	500,00
48909	OTRAS AYUDAS	0,00	0,00	0,00	3.200,00	0,00	0,00	0,00	0,00	0,00	3.200,00
48910	AYUDAS ACREDITACIÓN LIGÜÍSTICA EN SEGUNDA LENGUA	0,00	0,00	0,00	0,00	0,00	0,00	0,00	0,00	-19.000,00	-19.000,00
48	TOTAL ARTÍCULO	0,00	0,00	0,00	3.200,00	92.000,00	5.832,34	0,00	0,00	90.500,00	7.532,34
4	TOTAL CAPÍTULO	0,00	0,00	0,00	3.200,00	92.000,00	5.832,34	0,00	0,00	90.500,00	7.532,34
621	CONSTRUCCIONES	0,00	0,00	0,00	0,00	0,00	896.189,18	0,00	0,00	1.400.000,00	2.296.189,18
62300	MAQUINARIA Y UTILLAJE	0,00	0,00	0,00	0,00	0,00	29.222,71	0,00	0,00	0,00	29.222,71
62301	INSTALACIONES TÉCNICAS	0,00	0,00	0,00	0,00	0,00	279.994,00	0,00	0,00	0,00	279.994,00
623	MAQUINARIA, INSTALACIONES Y UTILLAJE	0,00	0,00	0,00	0,00	0,00	0,00	0,00	0,00	152.000,00	152.000,00
624	FONDO BIBLIOGRÁFICO	0,00	0,00	0,00	0,00	0,00	0,00	0,00	0,00	-35.000,00	-35.000,00



Universidad de León

MODIFICACIONES DE CRÉDITO

EJERCICIO 2021 FECHA 31/12/2021

CLASIFICACIÓN ORGÁNICA

18

UNIVERSIDAD DE LEÓN

CLASIFICACIÓN FUNCIONAL POR PROGRAMAS

322B

ENSEÑANZA UNIVERSITARIA

CLASIFICACIÓN ECONÓMICA	EXPLICACIÓN	CRÉDITOS EXTRAORDINARIOS	SUPLEMENTOS DE CRÉDITO	AMPLIACIONES DE CRÉDITO	TRANSFERENCIAS DE CRÉDITO		INCORPORACIONES REMANENTES DE CRÉDITO	CRÉDITOS GENERADOS POR INGRESOS	BAJAS POR ANULACIÓN Y RECTIFICACIÓN	OTRAS MODIFICACIONES	TOTAL MODIFICACIONES
					POSITIVAS	NEGATIVAS					
626	MOBILIARIO	0,00	0,00	0,00	0,00	0,00	0,00	0,00	0,00	112.500,00	112.500,00
627	EQUIPOS PARA PROCESOS DE INFORMACIÓN	0,00	239.000,00	0,00	79.348,00	0,00	292.719,28	0,00	0,00	-394.500,00	216.567,28
628	ELEMENTOS DE TRANSPORTE	0,00	0,00	0,00	0,00	0,00	0,00	0,00	0,00	20.000,00	20.000,00
629	OTRO INMOVILIZADO MATERIAL	0,00	0,00	0,00	6.000,00	0,00	32.990,65	0,00	0,00	224.127,00	263.117,65
62	TOTAL ARTÍCULO	0,00	239.000,00	0,00	85.348,00	0,00	1.531.115,82	0,00	0,00	1.479.127,00	3.334.590,82
645	APLICACIONES INFORMÁTICAS	0,00	3.000,00	0,00	56.100,00	27.545,00	129.753,52	0,00	0,00	93.800,00	255.108,52
64	TOTAL ARTÍCULO	0,00	3.000,00	0,00	56.100,00	27.545,00	129.753,52	0,00	0,00	93.800,00	255.108,52
6	TOTAL CAPÍTULO	0,00	242.000,00	0,00	141.448,00	27.545,00	1.660.869,34	0,00	0,00	1.572.927,00	3.589.699,34
83003	ANTICIPOS AL PERSONAL. A CORTO PLAZO	0,00	0,00	0,00	0,00	0,00	0,00	0,00	0,00	-30.000,00	-30.000,00
83103	ANTICIPOS AL PERSONAL. A LARGO PLAZO	0,00	0,00	0,00	0,00	0,00	0,00	0,00	0,00	-75.000,00	-75.000,00
83108	PRESTAMOS A ASOCIACIONES DE INVESTIGACION	0,00	0,00	0,00	0,00	0,00	0,00	0,00	0,00	10.000,00	10.000,00
83	TOTAL ARTÍCULO	0,00	0,00	0,00	0,00	0,00	0,00	0,00	0,00	-95.000,00	-95.000,00
8	TOTAL CAPÍTULO	0,00	0,00	0,00	0,00	0,00	0,00	0,00	0,00	-95.000,00	-95.000,00
TOTAL	ECONÓMICA	0,00	347.000,00	0,00	1.588.441,75	1.762.029,03	3.430.764,17	1.206.469,00	0,00	3.796.271,00	8.606.916,89
TOTAL	MOD. INICIALES	0,00	0,00	0,00	0,00	0,00	0,00	0,00	0,00	3.796.271,00	3.796.271,00

CLASIFICACIÓN FUNCIONAL POR PROGRAMAS

322D

OTRAS ACTIVIDADES Y SERVICIOS UNIVERSITARIOS

CLASIFICACIÓN ECONÓMICA	EXPLICACIÓN	CRÉDITOS EXTRAORDINARIOS	SUPLEMENTOS DE CRÉDITO	AMPLIACIONES DE CRÉDITO	TRANSFERENCIAS DE CRÉDITO		INCORPORACIONES REMANENTES DE CRÉDITO	CRÉDITOS GENERADOS POR INGRESOS	BAJAS POR ANULACIÓN Y RECTIFICACIÓN	OTRAS MODIFICACIONES	TOTAL MODIFICACIONES
					POSITIVAS	NEGATIVAS					



Universidad de León

MODIFICACIONES DE CRÉDITO

EJERCICIO 2021 FECHA 31/12/2021

CLASIFICACIÓN ORGÁNICA

18

UNIVERSIDAD DE LEÓN

12002	RETRIB. BASICAS PAS FUNCIONARIOS	0,00	0,00	0,00	0,00	0,00	0,00	0,00	0,00	0,00	-2.279,00	-2.279,00
12102	RETRIB. COMPLEMENTARIAS. PAS FUNCIONARIO	0,00	0,00	0,00	0,00	0,00	0,00	0,00	0,00	0,00	-1.864,00	-1.864,00
12	TOTAL ARTÍCULO	0,00	0,00	0,00	0,00	0,00	0,00	0,00	0,00	0,00	-4.143,00	-4.143,00
13002	RETRIBUCIONES BÁSICAS. PAS LABORAL	0,00	0,00	0,00	500,00	0,00	0,00	0,00	0,00	0,00	-1.533,00	-1.033,00
13102	RETRIBUCIONES COMPLEMENTARIAS. PAS LABORAL	0,00	0,00	0,00	736,00	0,00	0,00	0,00	0,00	0,00	313,00	1.049,00
13	TOTAL ARTÍCULO	0,00	0,00	0,00	1.236,00	0,00	0,00	0,00	0,00	0,00	-1.220,00	16,00
14002	RETRIBUCIONES BÁSICAS. PAS EVENTUAL	0,00	0,00	0,00	17.000,00	0,00	0,00	0,00	0,00	0,00	-1.509,00	15.491,00
14102	RETRIBUCIONES COMPLEM. PAS EVENTUAL	0,00	0,00	0,00	0,00	0,00	0,00	0,00	0,00	0,00	-571,00	-571,00
14	TOTAL ARTÍCULO	0,00	0,00	0,00	17.000,00	0,00	0,00	0,00	0,00	0,00	-2.080,00	14.920,00
16002	PRODUCTIVIDAD PAS FUNCIONARIO	0,00	0,00	0,00	200,00	0,00	0,00	0,00	0,00	0,00	11,00	211,00
16	TOTAL ARTÍCULO	0,00	0,00	0,00	200,00	0,00	0,00	0,00	0,00	0,00	11,00	211,00
17002	CUOTAS SOCIALES. PERSONAL LABORAL PAS	0,00	0,00	0,00	8.500,00	0,00	0,00	0,00	0,00	0,00	-6.876,00	1.624,00
17102	CUOTAS SOCIALES. PERSONAL NO LABORAL PAS	0,00	0,00	0,00	0,00	0,00	0,00	0,00	0,00	0,00	1.574,00	1.574,00
17	TOTAL ARTÍCULO	0,00	0,00	0,00	8.500,00	0,00	0,00	0,00	0,00	0,00	-5.302,00	3.198,00
1	TOTAL CAPÍTULO	0,00	0,00	0,00	26.936,00	0,00	0,00	0,00	0,00	0,00	-12.734,00	14.202,00
203	ARRENDAMIENTOS DE MAQUINARIA. INSTALACIONES Y UTILLAJE	0,00	0,00	0,00	0,00	0,00	0,00	0,00	0,00	0,00	-2.000,00	-2.000,00
208	ARRENDAMIENTO DE OTRO INMOVILIZADO MATERIAL	0,00	0,00	0,00	0,00	0,00	0,00	0,00	0,00	0,00	500,00	500,00
20	TOTAL ARTÍCULO	0,00	0,00	0,00	0,00	0,00	0,00	0,00	0,00	0,00	-1.500,00	-1.500,00
212	EDIFICIOS Y OTRAS CONSTRUCCIONES	0,00	0,00	0,00	0,00	0,00	11.441,77	0,00	0,00	0,00	-6.000,00	5.441,77
213	MAQUINARIA, INSTALACIONES Y UTILLAJE	0,00	0,00	0,00	0,00	0,00	1.763,36	0,00	0,00	0,00	-5.200,00	-3.436,64
215	MOBILIARIO Y ENSERES	0,00	0,00	0,00	0,00	0,00	0,00	0,00	0,00	0,00	-1.000,00	-1.000,00
216	EQUIPOS PROCESOS DE INFORMACION	0,00	0,00	0,00	0,00	0,00	0,00	0,00	0,00	0,00	-100,00	-100,00
21	TOTAL ARTÍCULO	0,00	0,00	0,00	0,00	0,00	13.205,13	0,00	0,00	0,00	-12.300,00	905,13
22000	ORDINARIO NO INVENTARIABLE	0,00	0,00	0,00	0,00	0,00	0,00	0,00	0,00	0,00	100,00	100,00
22001	PRENSA, REVISTAS, LIBROS Y OTRAS PUBLICACIONES	0,00	0,00	0,00	0,00	0,00	0,00	0,00	0,00	0,00	-200,00	-200,00
22002	MATERIAL INFORMATICO NO INVENTARIABLE	0,00	0,00	0,00	0,00	0,00	0,00	0,00	0,00	0,00	-500,00	-500,00
22100	ENERGIA ELECTRICA	0,00	0,00	0,00	0,00	0,00	7.423,13	0,00	0,00	0,00	-9.500,00	-2.076,87



Universidad de León

MODIFICACIONES DE CRÉDITO

EJERCICIO 2021 FECHA 31/12/2021

CLASIFICACIÓN ORGÁNICA

18

UNIVERSIDAD DE LEÓN

CLASIFICACIÓN FUNCIONAL POR PROGRAMAS

322D

OTRAS ACTIVIDADES Y SERVICIOS UNIVERSITARIOS

CLASIFICACIÓN ECONÓMICA	EXPLICACIÓN	CRÉDITOS EXTRAORDINARIOS	SUPLEMENTOS DE CRÉDITO	AMPLIACIONES DE CRÉDITO	TRANSFERENCIAS DE CRÉDITO		INCORPORACIONES REMANENTES DE CRÉDITO	CRÉDITOS GENERADOS POR INGRESOS	BAJAS POR ANULACIÓN Y RECTIFICACIÓN	OTRAS MODIFICACIONES	TOTAL MODIFICACIONES
					POSITIVAS	NEGATIVAS					
22102	GAS Y CALEFACCIÓN	0,00	0,00	0,00	0,00	0,00	28.888,05	0,00	0,00	10.000,00	38.888,05
22108	SUMINISTROS DE MATERIAL DEPORTIVO, DIDACTICO Y CULTURAL	0,00	0,00	0,00	0,00	0,00	0,00	0,00	0,00	-10.300,00	-10.300,00
22111	SUM. REPUESTOS MAQUINARIA,UTILLAJE Y ELEMENTOS DE TRANSPORTE	0,00	0,00	0,00	0,00	0,00	0,00	0,00	0,00	-2.200,00	-2.200,00
22112	SUM. MATERIAL ELECTRONICO,ELECTRICO Y DE COMUNICACIONES	0,00	0,00	0,00	0,00	0,00	0,00	0,00	0,00	-500,00	-500,00
22199	OTROS SUMINISTROS	0,00	0,00	0,00	0,00	0,00	0,00	0,00	0,00	500,00	500,00
223	TRANSPORTES	0,00	0,00	0,00	0,00	0,00	0,00	0,00	0,00	-12.800,00	-12.800,00
224	PRIMAS DE SEGUROS	0,00	0,00	0,00	0,00	0,00	0,00	0,00	0,00	-250,00	-250,00
22601	ATENCIONES PROTOCOLARIAS Y REPRESENTATIVAS	0,00	0,00	0,00	0,00	0,00	0,00	0,00	0,00	-1.500,00	-1.500,00
22602	PUBLICIDAD Y PROMOCION	0,00	0,00	0,00	0,00	0,00	0,00	0,00	0,00	-3.000,00	-3.000,00
22606	REUNIONES, CONFERENCIAS Y CURSOS	0,00	0,00	0,00	0,00	0,00	0,00	0,00	0,00	5.800,00	5.800,00
22609	ACTIVIDADES CULTURALES Y DEPORTIVAS	0,00	0,00	0,00	0,00	0,00	0,00	0,00	0,00	-20.000,00	-20.000,00
22699	OTROS GASTOS DIVERSOS	0,00	0,00	0,00	0,00	0,00	0,00	0,00	0,00	-1.800,00	-1.800,00
22700	LIMPIEZA Y ASEO	0,00	0,00	0,00	0,00	0,00	5.149,04	0,00	0,00	41.000,00	46.149,04
22701	SEGURIDAD	0,00	0,00	0,00	0,00	0,00	63,84	0,00	0,00	2.000,00	2.063,84
22706	ESTUDIOS Y TRABAJOS TECNICOS	0,00	35.000,00	0,00	15.000,00	0,00	71.001,38	0,00	0,00	-20.985,00	100.016,38
22	TOTAL ARTÍCULO	0,00	35.000,00	0,00	15.000,00	0,00	112.525,44	0,00	0,00	-24.135,00	138.390,44
2	TOTAL CAPÍTULO	0,00	35.000,00	0,00	15.000,00	0,00	125.730,57	0,00	0,00	-37.935,00	137.795,57
48102	BECAS Y AYUDAS FUNDACIÓN CEPA	0,00	0,00	0,00	0,00	0,00	0,00	0,00	0,00	10.000,00	10.000,00
48103	Becas y ayudas. Banco Santander. COVID	0,00	0,00	0,00	0,00	0,00	0,00	0,00	0,00	6.000,00	6.000,00
48104	BECAS Y AYUDAS FUNDACIÓN BANCO SABADELL	0,00	0,00	0,00	0,00	0,00	0,00	23.000,00	0,00	0,00	23.000,00



Universidad de León

MODIFICACIONES DE CRÉDITO

EJERCICIO 2021 FECHA 31/12/2021

CLASIFICACIÓN ORGÁNICA

18

UNIVERSIDAD DE LEÓN

CLASIFICACIÓN FUNCIONAL POR PROGRAMAS

322D

OTRAS ACTIVIDADES Y SERVICIOS UNIVERSITARIOS

CLASIFICACIÓN ECONÓMICA	EXPLICACIÓN	CRÉDITOS EXTRAORDINARIOS	SUPLEMENTOS DE CRÉDITO	AMPLIACIONES DE CRÉDITO	TRANSFERENCIAS DE CRÉDITO		INCORPORACIONES REMANENTES DE CRÉDITO	CRÉDITOS GENERADOS POR INGRESOS	BAJAS POR ANULACIÓN Y RECTIFICACIÓN	OTRAS MODIFICACIONES	TOTAL MODIFICACIONES
					POSITIVAS	NEGATIVAS					
482	BECAS DE COLABORACION PARA ALUMNOS NO TITULADOS	0,00	0,00	0,00	0,00	0,00	0,00	0,00	0,00	-20.000,00	-20.000,00
48301	PRACTICAS DE COOPERACION EDUCATIVA	0,00	0,00	0,00	0,00	0,00	0,00	0,00	0,00	25.500,00	25.500,00
48302	Becas Santander-Progreso	0,00	0,00	0,00	0,00	0,00	0,00	0,00	0,00	-3.000,00	-3.000,00
48309	OTRAS PRACTICAS	0,00	0,00	0,00	0,00	0,00	0,00	0,00	0,00	-160,00	-160,00
48500	PROGRAMA ERASMUS	0,00	200.000,00	0,00	92.000,00	0,00	0,00	0,00	0,00	300.000,00	592.000,00
48509	OTRAS BECAS DE MOVILIDAD DE ESTUDIANTES	0,00	0,00	0,00	0,00	0,00	0,00	0,00	0,00	-130.000,00	-130.000,00
48904	ASUNTOS SOCIALES	0,00	0,00	0,00	0,00	0,00	0,00	0,00	0,00	-2.000,00	-2.000,00
48905	PROMOCION DE PROYECTOS Y CONTRATOS	0,00	0,00	0,00	0,00	0,00	0,00	0,00	0,00	-7.000,00	-7.000,00
48907	CUOTAS ASOCIACIONES	0,00	0,00	0,00	0,00	0,00	0,00	0,00	0,00	14.500,00	14.500,00
48908	BECAS A DEPORTISTAS	0,00	0,00	0,00	0,00	0,00	0,00	0,00	0,00	7.500,00	7.500,00
48909	OTRAS AYUDAS	0,00	0,00	0,00	0,00	0,00	0,00	0,00	0,00	9.500,00	9.500,00
48	TOTAL ARTÍCULO	0,00	200.000,00	0,00	92.000,00	0,00	0,00	23.000,00	0,00	210.840,00	525.840,00
490	A LA UNIÓN EUROPEA	0,00	0,00	0,00	0,00	0,00	0,00	0,00	0,00	-1.000,00	-1.000,00
491	OTRAS TRANSFERENCIAS DEL EXTERIOR	0,00	0,00	0,00	0,00	0,00	0,00	0,00	0,00	-10.000,00	-10.000,00
49	TOTAL ARTÍCULO	0,00	0,00	0,00	0,00	0,00	0,00	0,00	0,00	-11.000,00	-11.000,00
4	TOTAL CAPÍTULO	0,00	200.000,00	0,00	92.000,00	0,00	0,00	23.000,00	0,00	199.840,00	514.840,00
621	CONSTRUCCIONES	0,00	0,00	0,00	0,00	0,00	0,00	0,00	0,00	-25.000,00	-25.000,00
623	MAQUINARIA, INSTALACIONES Y UTILLAJE	0,00	0,00	0,00	0,00	0,00	0,00	0,00	0,00	15.000,00	15.000,00
626	MOBILIARIO	0,00	0,00	0,00	0,00	0,00	0,00	0,00	0,00	-500,00	-500,00
627	EQUIPOS PARA PROCESOS DE INFORMACIÓN	0,00	0,00	0,00	0,00	0,00	0,00	0,00	0,00	1.500,00	1.500,00
62	TOTAL ARTÍCULO	0,00	0,00	0,00	0,00	0,00	0,00	0,00	0,00	-9.000,00	-9.000,00



Universidad de León

MODIFICACIONES DE CRÉDITO

EJERCICIO 2021 FECHA 31/12/2021

CLASIFICACIÓN ORGÁNICA

18

UNIVERSIDAD DE LEÓN

CLASIFICACIÓN FUNCIONAL POR PROGRAMAS

322D

OTRAS ACTIVIDADES Y SERVICIOS UNIVERSITARIOS

CLASIFICACIÓN ECONÓMICA	EXPLICACIÓN	CRÉDITOS EXTRAORDINARIOS	SUPLEMENTOS DE CRÉDITO	AMPLIACIONES DE CRÉDITO	TRANSFERENCIAS DE CRÉDITO		INCORPORACIONES REMANENTES DE CRÉDITO	CRÉDITOS GENERADOS POR INGRESOS	BAJAS POR ANULACIÓN Y RECTIFICACIÓN	OTRAS MODIFICACIONES	TOTAL MODIFICACIONES
					POSITIVAS	NEGATIVAS					
645	APLICACIONES INFORMÁTICAS	0,00	0,00	0,00	0,00	0,00	0,00	0,00	0,00	33.000,00	33.000,00
64	TOTAL ARTÍCULO	0,00	0,00	0,00	0,00	0,00	0,00	0,00	0,00	33.000,00	33.000,00
6	TOTAL CAPÍTULO	0,00	0,00	0,00	0,00	0,00	0,00	0,00	0,00	24.000,00	24.000,00
TOTAL	ECONÓMICA	0,00	235.000,00	0,00	133.936,00	0,00	125.730,57	23.000,00	0,00	173.171,00	690.837,57
TOTAL	MOD. INICIALES	0,00	0,00	0,00	0,00	0,00	0,00	0,00	0,00	173.171,00	173.171,00

CLASIFICACIÓN FUNCIONAL POR PROGRAMAS

463A

INVESTIGACION Y FORMACION CIENTIFICA UNIVERSITARIA

CLASIFICACIÓN ECONÓMICA	EXPLICACIÓN	CRÉDITOS EXTRAORDINARIOS	SUPLEMENTOS DE CRÉDITO	AMPLIACIONES DE CRÉDITO	TRANSFERENCIAS DE CRÉDITO		INCORPORACIONES REMANENTES DE CRÉDITO	CRÉDITOS GENERADOS POR INGRESOS	BAJAS POR ANULACIÓN Y RECTIFICACIÓN	OTRAS MODIFICACIONES	TOTAL MODIFICACIONES
					POSITIVAS	NEGATIVAS					
212	EDIFICIOS Y OTRAS CONSTRUCCIONES	0,00	0,00	0,00	0,00	0,00	2.892,96	0,00	0,00	20.000,00	22.892,96
213	MAQUINARIA, INSTALACIONES Y UTILLAJE	0,00	0,00	0,00	0,00	0,00	39.425,93	0,00	0,00	91.460,00	130.885,93
215	MOBILIARIO Y ENSERES	0,00	0,00	0,00	0,00	0,00	138,40	0,00	0,00	3.000,00	3.138,40
216	EQUIPOS PROCESOS DE INFORMACION	0,00	0,00	0,00	0,00	0,00	0,00	0,00	0,00	1.000,00	1.000,00
21	TOTAL ARTÍCULO	0,00	0,00	0,00	0,00	0,00	42.457,29	0,00	0,00	115.460,00	157.917,29
22000	ORDINARIO NO INVENTARIABLE	0,00	0,00	0,00	0,00	0,00	0,00	0,00	0,00	210,00	210,00
22001	PRENSA, REVISTAS, LIBROS Y OTRAS PUBLICACIONES	0,00	0,00	0,00	300.000,00	0,00	0,00	0,00	0,00	290.050,00	590.050,00
22002	MATERIAL INFORMÁTICO NO INVENTARIABLE	0,00	0,00	0,00	0,00	0,00	3.186,95	0,00	0,00	2.419,00	5.605,95
22100	ENERGIA ELECTRICA	0,00	0,00	0,00	0,00	0,00	18.308,25	0,00	0,00	35.000,00	53.308,25



Universidad de León

MODIFICACIONES DE CRÉDITO

EJERCICIO 2021 FECHA 31/12/2021

CLASIFICACIÓN ORGÁNICA

18

UNIVERSIDAD DE LEÓN

CLASIFICACIÓN FUNCIONAL POR PROGRAMAS

463A

INVESTIGACION Y FORMACION CIENTIFICA UNIVERSITARIA

CLASIFICACIÓN ECONÓMICA	EXPLICACIÓN	CRÉDITOS EXTRAORDINARIOS	SUPLEMENTOS DE CRÉDITO	AMPLIACIONES DE CRÉDITO	TRANSFERENCIAS DE CRÉDITO		INCORPORACIONES REMANENTES DE CRÉDITO	CRÉDITOS GENERADOS POR INGRESOS	BAJAS POR ANULACIÓN Y RECTIFICACIÓN	OTRAS MODIFICACIONES	TOTAL MODIFICACIONES
					POSITIVAS	NEGATIVAS					
22102	GAS Y CALEFACCIÓN	0,00	0,00	0,00	0,00	0,00	36.762,60	0,00	0,00	40.000,00	76.762,60
22111	SUM. REPUESTOS MAQUINARIA,UTILLAJE Y ELEMENTOS DE TRANSPORTE	0,00	0,00	0,00	0,00	0,00	0,00	0,00	0,00	13.989,00	13.989,00
22112	SUM. MATERIAL ELECTRONICO,ELECTRICO Y DE COMUNICACIONES	0,00	0,00	0,00	0,00	0,00	0,00	0,00	0,00	3.451,00	3.451,00
22117	MATERIAL DE LABORATORIO	0,00	0,00	0,00	0,00	0,00	0,00	0,00	0,00	27.460,00	27.460,00
22199	OTROS SUMINISTROS	0,00	0,00	0,00	0,00	0,00	0,00	0,00	0,00	16.118,00	16.118,00
223	TRANSPORTES	0,00	0,00	0,00	0,00	0,00	0,00	0,00	0,00	365,00	365,00
225	TRIBUTOS	0,00	0,00	0,00	0,00	0,00	0,00	0,00	0,00	-724,00	-724,00
22606	REUNIONES, CONFERENCIAS Y CURSOS	0,00	0,00	0,00	0,00	0,00	0,00	0,00	0,00	21.295,00	21.295,00
22700	LIMPIEZA Y ASEO	0,00	0,00	0,00	0,00	0,00	2.356,61	0,00	0,00	0,00	2.356,61
22701	SEGURIDAD	0,00	0,00	0,00	0,00	0,00	6.312,95	0,00	0,00	15.000,00	21.312,95
22706	ESTUDIOS Y TRABAJOS TECNICOS	0,00	0,00	0,00	0,00	0,00	0,00	0,00	0,00	-60.767,00	-60.767,00
22799	OTROS	0,00	0,00	0,00	0,00	0,00	0,00	0,00	0,00	1.000,00	1.000,00
22	TOTAL ARTÍCULO	0,00	0,00	0,00	300.000,00	0,00	66.927,36	0,00	0,00	404.866,00	771.793,36
2	TOTAL CAPÍTULO	0,00	0,00	0,00	300.000,00	0,00	109.384,65	0,00	0,00	520.326,00	929.710,65
31001	INTERESES EXPLÍCITOS DE DEUDAS CON ENTIDADES DE CRÉDITO	0,00	0,00	0,00	0,00	0,00	0,00	0,00	0,00	-173,00	-173,00
31	TOTAL ARTÍCULO	0,00	0,00	0,00	0,00	0,00	0,00	0,00	0,00	-173,00	-173,00
3	TOTAL CAPÍTULO	0,00	0,00	0,00	0,00	0,00	0,00	0,00	0,00	-173,00	-173,00
48400	ESTANCIAS CORTAS DE BECARIOS	0,00	0,00	0,00	0,00	0,00	0,00	0,00	0,00	-20.000,00	-20.000,00
48403	BECAS DE FORMACION	0,00	0,00	0,00	0,00	0,00	0,00	0,00	0,00	-10.400,00	-10.400,00
48404	AYUDAS PUENTE	0,00	0,00	0,00	0,00	0,00	0,00	0,00	0,00	-13.150,00	-13.150,00



Universidad de León

MODIFICACIONES DE CRÉDITO

EJERCICIO 2021 FECHA 31/12/2021

CLASIFICACIÓN ORGÁNICA

18

UNIVERSIDAD DE LEÓN

CLASIFICACIÓN FUNCIONAL POR PROGRAMAS

463A

INVESTIGACION Y FORMACION CIENTIFICA UNIVERSITARIA

CLASIFICACIÓN ECONÓMICA	EXPLICACIÓN	CRÉDITOS EXTRAORDINARIOS	SUPLEMENTOS DE CRÉDITO	AMPLIACIONES DE CRÉDITO	TRANSFERENCIAS DE CRÉDITO		INCORPORACIONES REMANENTES DE CRÉDITO	CRÉDITOS GENERADOS POR INGRESOS	BAJAS POR ANULACIÓN Y RECTIFICACIÓN	OTRAS MODIFICACIONES	TOTAL MODIFICACIONES
					POSITIVAS	NEGATIVAS					
48408	RESIDENCIAS DE VERANO PARA GRUPOS DE INVESTIGACION.	0,00	0,00	0,00	0,00	0,00	0,00	0,00	0,00	9.500,00	9.500,00
48409	DIVULGACION CIENTIFICA	0,00	0,00	0,00	0,00	0,00	0,00	0,00	0,00	900,00	900,00
48700	BOLSAS DE ESTUDIO DE PROFESORADO	0,00	0,00	0,00	0,00	0,00	0,00	0,00	0,00	-10.000,00	-10.000,00
48905	PROMOCION DE PROYECTOS Y CONTRATOS	0,00	0,00	0,00	0,00	0,00	2.919,57	0,00	0,00	0,00	2.919,57
48907	CUOTAS ASOCIACIONES	0,00	0,00	0,00	0,00	0,00	0,00	0,00	0,00	12.000,00	12.000,00
48	TOTAL ARTÍCULO	0,00	0,00	0,00	0,00	0,00	2.919,57	0,00	0,00	-31.150,00	-28.230,43
4	TOTAL CAPÍTULO	0,00	0,00	0,00	0,00	0,00	2.919,57	0,00	0,00	-31.150,00	-28.230,43
621	CONSTRUCCIONES	0,00	0,00	0,00	0,00	21.000,00	0,00	0,00	0,00	0,00	-21.000,00
62300	MAQUINARIA Y UTILLAJE	0,00	0,00	0,00	0,00	0,00	260.521,11	0,00	0,00	0,00	260.521,11
623	MAQUINARIA, INSTALACIONES Y UTILLAJE	0,00	0,00	0,00	0,00	5.560,00	0,00	0,00	0,00	5.000,00	-560,00
624	FONDO BIBLIOGRÁFICO	0,00	0,00	0,00	0,00	300.000,00	0,00	0,00	0,00	-207.500,00	-507.500,00
627	EQUIPOS PARA PROCESOS DE INFORMACIÓN	0,00	0,00	0,00	0,00	0,00	0,00	0,00	0,00	-11.000,00	-11.000,00
62	TOTAL ARTÍCULO	0,00	0,00	0,00	0,00	326.560,00	260.521,11	0,00	0,00	-213.500,00	-279.538,89
645	APLICACIONES INFORMÁTICAS	0,00	0,00	0,00	5.560,00	0,00	0,00	0,00	0,00	0,00	5.560,00
64	TOTAL ARTÍCULO	0,00	0,00	0,00	5.560,00	0,00	0,00	0,00	0,00	0,00	5.560,00
69100	AYUDAS A PROYECTOS E INCORPORACION DE NUEVOS PROFESORES PERSONAL	0,00	50.160,00	0,00	39.083,28	0,00	93.255,63	15.600,00	0,00	5.000,00	203.098,91
6910101	PERSONAL	0,00	0,00	0,00	0,00	0,00	0,00	0,00	0,00	4.255,00	4.255,00
69101	PROGRAMA GENERAL DE INVESTIGACIÓN	0,00	0,00	0,00	6.728,00	0,00	499.776,08	3.347,11	0,00	25.370,00	535.221,19
69201	PERSONAL	0,00	0,00	0,00	0,00	0,00	0,00	0,00	0,00	57.415,00	57.415,00
69202	OTROS GASTOS	0,00	0,00	0,00	0,00	0,00	0,00	0,00	0,00	375,00	375,00



Universidad de León

MODIFICACIONES DE CRÉDITO

EJERCICIO 2021 FECHA 31/12/2021

CLASIFICACIÓN ORGÁNICA

18

UNIVERSIDAD DE LEÓN

CLASIFICACIÓN FUNCIONAL POR PROGRAMAS

463A

INVESTIGACION Y FORMACION CIENTIFICA UNIVERSITARIA

CLASIFICACIÓN ECONÓMICA	EXPLICACIÓN	CRÉDITOS EXTRAORDINARIOS	SUPLEMENTOS DE CRÉDITO	AMPLIACIONES DE CRÉDITO	TRANSFERENCIAS DE CRÉDITO		INCORPORACIONES REMANENTES DE CRÉDITO	CRÉDITOS GENERADOS POR INGRESOS	BAJAS POR ANULACIÓN Y RECTIFICACIÓN	OTRAS MODIFICACIONES	TOTAL MODIFICACIONES
					POSITIVAS	NEGATIVAS					
692	PROYECTOS DE INVESTIGACIÓN	0,00	0,00	0,00	0,00	6.160,00	2.710.391,82	263.712,50	0,00	5.492.585,00	8.460.529,32
69301	PERSONAL	0,00	0,00	0,00	0,00	0,00	0,00	0,00	0,00	0,02	0,02
693	INVESTIGACIÓN A TRAVÉS DE CONTRATOS	0,00	0,00	0,00	0,00	0,00	2.769.734,42	0,00	0,00	508.192,98	3.277.927,40
69401	PERSONAL	0,00	0,00	0,00	0,00	0,00	0,00	0,00	0,00	1.185,00	1.185,00
694	INVESTIGACION A TRAVES DE CONVENIOS	0,00	0,00	0,00	0,00	0,00	194.453,30	0,00	0,00	-1.985,00	192.468,30
695	PERSONAL INVESTIGADOR EN FORMACION. FASE CONTRATO	0,00	0,00	0,00	0,00	0,00	0,00	0,00	0,00	245.617,00	245.617,00
696	PERSONAL INVESTIGADOR EN FORMACIÓN. SEGUROS SOCIALES	0,00	0,00	0,00	0,00	0,00	0,00	0,00	0,00	22.282,00	22.282,00
69701	PERSONAL	0,00	0,00	0,00	0,00	0,00	0,00	0,00	0,00	2.200,00	2.200,00
697	RECUALIFICACION. PROYECTOS DE INVESTIGACION	0,00	0,00	0,00	0,00	0,00	0,00	1.024.060,00	0,00	-2.200,00	1.021.860,00
69	TOTAL ARTÍCULO	0,00	50.160,00	0,00	45.811,28	6.160,00	6.267.611,25	1.306.719,61	0,00	6.360.292,00	14.024.434,14
6	TOTAL CAPÍTULO	0,00	50.160,00	0,00	51.371,28	332.720,00	6.528.132,36	1.306.719,61	0,00	6.146.792,00	13.750.455,25
860	DE EMPRESAS NACIONALES O DE LA UNION EUROPEA	0,00	0,00	0,00	0,00	0,00	0,00	0,00	0,00	-1.000,00	-1.000,00
86	TOTAL ARTÍCULO	0,00	0,00	0,00	0,00	0,00	0,00	0,00	0,00	-1.000,00	-1.000,00
8	TOTAL CAPÍTULO	0,00	0,00	0,00	0,00	0,00	0,00	0,00	0,00	-1.000,00	-1.000,00
91101	AMORTIZACION PRESTAMOS. FEDER PROYECTOS INVESTIGACION	0,00	0,00	0,00	0,00	0,00	0,00	0,00	0,00	-348.869,00	-348.869,00
91103	AMORTIZACION PRESTAMOS. FEDER PRESTAMOS REEMBOLSABLES	0,00	0,00	0,00	21.000,00	0,00	0,00	0,00	0,00	59.357,00	80.357,00
91	TOTAL ARTÍCULO	0,00	0,00	0,00	21.000,00	0,00	0,00	0,00	0,00	-289.512,00	-268.512,00
9	TOTAL CAPÍTULO	0,00	0,00	0,00	21.000,00	0,00	0,00	0,00	0,00	-289.512,00	-268.512,00
TOTAL	ECONÓMICA	0,00	50.160,00	0,00	372.371,28	332.720,00	6.640.436,58	1.306.719,61	0,00	6.345.283,00	14.382.250,47
TOTAL	MOD. INICIALES	0,00	0,00	0,00	0,00	0,00	0,00	0,00	0,00	6.345.283,00	6.345.283,00

Universidad de León

MODIFICACIONES DE CRÉDITO

EJERCICIO 2021 FECHA 31/12/2021

TOTALES POR CAPÍTULOS

CLASIFICACIÓN ECONÓMICA	EXPLICACIÓN	CRÉDITOS EXTRAORDINARIOS	SUPLEMENTOS DE CRÉDITO	AMPLIACIONES DE CRÉDITO	TRANSFERENCIAS DE CRÉDITO		INCORPORACIONES REMANENTES DE CRÉDITO	CRÉDITOS GENERADOS POR INGRESOS	BAJAS POR ANULACIÓN Y RECTIFICACIÓN	OTRAS MODIFICACIONES	TOTAL MODIFICACIONES
					POSITIVAS	NEGATIVAS					
1	GASTOS DE PERSONAL	0,00	0,00	0,00	1.314.126,00	1.352.274,00	0,00	1.153.869,00	0,00	1.480.460,00	2.596.181,00
2	GASTOS CORRIENTES EN BIENES Y SERVICIOS	0,00	140.000,00	0,00	471.603,75	290.210,03	1.999.177,71	52.600,00	0,00	1.152.041,00	3.525.212,43
3	GASTOS FINANCIEROS	0,00	0,00	0,00	0,00	0,00	0,00	0,00	0,00	64.827,00	64.827,00
4	TRANSFERENCIAS CORRIENTES	0,00	200.000,00	0,00	95.200,00	92.000,00	8.751,91	23.000,00	0,00	259.190,00	494.141,91
6	INVERSIONES REALES	0,00	292.160,00	0,00	192.819,28	360.265,00	8.189.001,70	1.306.719,61	0,00	7.743.719,00	17.364.154,59
8	ACTIVOS FINANCIEROS	0,00	0,00	0,00	0,00	0,00	0,00	0,00	0,00	-96.000,00	-96.000,00
9	PASIVOS FINANCIEROS	0,00	0,00	0,00	21.000,00	0,00	0,00	0,00	0,00	-289.512,00	-268.512,00
TOTAL		0,00	632.160,00	0,00	2.094.749,03	2.094.749,03	10.196.931,32	2.536.188,61	0,00	10.314.725,00	23.680.004,93

TOTALES POR PROGRAMAS

PROGRAMAS	EXPLICACIÓN	CRÉDITOS EXTRAORDINARIOS	SUPLEMENTOS DE CRÉDITO	AMPLIACIONES DE CRÉDITO	TRANSFERENCIAS DE CRÉDITO		INCORPORACIONES REMANENTES DE CRÉDITO	CRÉDITOS GENERADOS POR INGRESOS	BAJAS POR ANULACIÓN Y RECTIFICACIÓN	OTRAS MODIFICACIONES	TOTAL MODIFICACIONES
					POSITIVAS	NEGATIVAS					
322B	ENSEÑANZA UNIVERSITARIA	0,00	347.000,00	0,00	1.588.441,75	1.762.029,03	3.430.764,17	1.206.469,00	0,00	3.796.271,00	8.606.916,89
322D	OTRAS ACTIVIDADES Y SERVICIOS UNIVERSITARIOS	0,00	235.000,00	0,00	133.936,00	0,00	125.730,57	23.000,00	0,00	173.171,00	690.837,57
463A	INVESTIGACION Y FORMACION CIENTIFICA UNIVERSITARIA	0,00	50.160,00	0,00	372.371,28	332.720,00	6.640.436,58	1.306.719,61	0,00	6.345.283,00	14.382.250,47
TOTAL		0,00	632.160,00	0,00	2.094.749,03	2.094.749,03	10.196.931,32	2.536.188,61	0,00	10.314.725,00	23.680.004,93



Universidad de León

MODIFICACIONES DE CRÉDITO

EJERCICIO 2021 FECHA 31/12/2021

TOTALES POR ORGÁNICAS

ORGÁNICAS	EXPLICACIÓN	CRÉDITOS EXTRAORDINARIOS	SUPLEMENTOS DE CRÉDITO	AMPLIACIONES DE CRÉDITO	TRANSFERENCIAS DE CRÉDITO		INCORPORACIONES REMANENTES DE CRÉDITO	CRÉDITOS GENERADOS POR INGRESOS	BAJAS POR ANULACIÓN Y RECTIFICACIÓN	OTRAS MODIFICACIONES	TOTAL MODIFICACIONES
					POSITIVAS	NEGATIVAS					
18	UNIVERSIDAD DE LEÓN	0,00	632.160,00	0,00	2.094.749,03	2.094.749,03	10.196.931,32	2.536.188,61	0,00	10.314.725,00	23.680.004,93
TOTAL		0,00	632.160,00	0,00	2.094.749,03	2.094.749,03	10.196.931,32	2.536.188,61	0,00	10.314.725,00	23.680.004,93

MEMORIA

23. Información presupuestaria

23.1.1. Presupuesto corriente: Gastos

23.1.1.b) Remanentes de Crédito.



universidad
de león

Clasificación Orgánica: Universidad de León
Clasificación Funcional: 322B ENSEÑANZA UNIVERSITARIA

Clasificación Económica	Explicación	Remanentes Comprometidos	Remanentes No Comprometidos	Total Remanentes
11000	RETRIBUCIONES BASICAS	0,00	720,17	720,17
11100	OTRAS REMUNERACIONES	0,00	-602,17	-602,17
	Subtotal Artículo 11	0,00	118,00	118,00
12001	RETRIB. BASICAS FUNCIONARIOS DOCENTES	83.701,56	-49.700,75	34.000,81
12002	RETRIB. BASICAS PAS FUNCIONARIOS	9.638,02	49.701,57	59.339,59
12100	OTRAS RETRIBUCIONES. FUNCIONARIO PDI	0,00	0,00	0,00
12101	RETRIB. COMPLEMENTARIAS. FUNCIONARIOS DOCENTES	407.896,98	-281.545,55	126.351,43
12102	RETRIB. COMPLEMENTARIAS. PAS FUNCIONARIO	225.752,55	345.923,87	571.676,42
	Subtotal Artículo 12	726.989,11	64.379,14	791.368,25
13001	RETRIBUCIONES BÁSICAS. PROFESORADO LABORAL	485.500,58	-485.500,08	0,50
13002	RETRIBUCIONES BÁSICAS. PAS LABORAL	89.419,50	625.336,56	714.756,06
13100	OTRAS RETRIBUCIONES. LABORAL FIJO PDI	0,00	0,00	0,00
13101	RETRIBUCIONES COMPLEMENTARIAS. PROFESORADO LABORAL	42.481,99	-190.716,72	-148.234,73
13102	RETRIBUCIONES COMPLEMENTARIAS. PAS LABORAL	377.352,82	50.881,49	428.234,31
	Subtotal Artículo 13	994.754,89	1,25	994.756,14
14001	RETRIBUCIONES BÁSICAS. DOCENTE EVENTUAL	0,00	112.625,72	112.625,72
14002	RETRIBUCIONES BÁSICAS. PAS EVENTUAL	178.469,10	-146.998,41	31.470,69
14100	OTRAS RETRIBUCIONES. LABORAL EVENTUAL PDI	0,00	0,00	0,00
14101	RETRIBUCIONES COMPLEM. PERSONAL DOCENTE EVENTUAL	0,00	-13.527,42	-13.527,42
14102	RETRIBUCIONES COMPLEM. PAS EVENTUAL	57.589,49	66.138,27	123.727,76
	Subtotal Artículo 14	236.058,59	18.238,16	254.296,75
159	OTRO PERSONAL DOCENTE	0,00	115.988,05	115.988,05
	Subtotal Artículo 15	0,00	115.988,05	115.988,05
16001	PRODUCTIVIDAD INVESTIGACION .PDI	17.121,30	19.902,09	37.023,39
16002	PRODUCTIVIDAD PAS FUNCIONARIO	2.928,59	77.373,85	80.302,44

Universidad de León
REMANENTES DE CRÉDITO
EJERCICIO 2021 FECHA 31/12/2021



Clasificación Económica	Explicación	Remanentes Comprometidos	Remanentes No Comprometidos	Total Remanentes
161	GRATIFICACIONES PAS	0,00	0,00	0,00
	Subtotal Artículo 16	20.049,89	97.275,94	117.325,83
17001	CUOTAS SOCIALES. PERSONAL LABORAL DOCENTE	84.837,35	-35.460,05	49.377,30
17002	CUOTAS SOCIALES. PERSONAL LABORAL PAS	223.876,77	96.247,62	320.124,39
17101	CUOTAS SOCIALES. PERSONAL NO LABORAL DOCENTE	198.842,35	-242.934,78	-44.092,43
17102	CUOTAS SOCIALES. PERSONAL NO LABORAL PAS	61.248,03	193.557,63	254.805,66
	Subtotal Artículo 17	568.804,50	11.410,42	580.214,92
18001	FORMACIÓN Y PERFECCIONAMIENTO PDI	0,00	-1.448,50	-1.448,50
18002	FORMACIÓN Y PERFECCIONAMIENTO PAS	0,00	16.165,75	16.165,75
181	FONDO DE ACCION SOCIAL	0,00	19.750,27	19.750,27
189	OTROS GASTOS SOCIALES	0,00	77.548,44	77.548,44
	Subtotal Artículo 18	0,00	112.015,96	112.015,96
	Subtotal Capítulo 1	2.546.656,98	419.426,92	2.966.083,90
203	ARRENDAMIENTOS DE MAQUINARIA, INSTALACIONES Y UTILLAJE	0,00	-87,99	-87,99
204	ARRENDAMIENTOS DE MATERIAL DE TRANSPORTES	0,00	500,00	500,00
206	ARRENDAMIENTO DE EQUIPOS DE PROCESOS DE INFORMACION	53.238,57	67.060,75	120.299,32
208	ARRENDAMIENTO DE OTRO INMOVILIZADO MATERIAL	0,00	800,00	800,00
	Subtotal Artículo 20	53.238,57	68.272,76	121.511,33
212	EDIFICIOS Y OTRAS CONSTRUCCIONES	1.844,75	96.646,91	98.491,66
213	MAQUINARIA, INSTALACIONES Y UTILLAJE	18.844,87	19.338,59	38.183,46
214	ELEMENTOS DE TRANSPORTE	0,00	2.747,14	2.747,14
215	MOBILIARIO Y ENSERES	0,00	-7.111,64	-7.111,64
216	EQUIPOS PROCESOS DE INFORMACION	16.364,63	-58.303,22	-41.938,59
219	OTRO INMOVILIZADO MATERIAL	0,00	6.138,67	6.138,67
	Subtotal Artículo 21	37.054,25	59.456,45	96.510,70
22000	ORDINARIO NO INVENTARIABLE	0,00	-741,44	-741,44
22001	PRENSA, REVISTAS, LIBROS Y OTRAS PUBLICACIONES	0,00	406.757,73	406.757,73
22002	MATERIAL INFORMATICO NO INVENTARIABLE	0,00	-7.092,12	-7.092,12
22100	ENERGIA ELECTRICA	167.174,15	151.705,15	318.879,30
22101	AGUA	0,00	24.066,36	24.066,36

Universidad de León
REMANENTES DE CRÉDITO
EJERCICIO 2021 FECHA 31/12/2021



Clasificación Económica	Explicación	Remanentes Comprometidos	Remanentes No Comprometidos	Total Remanentes
22102	GAS Y CALEFACCION	337.541,01	65.487,83	403.028,84
22103	COMBUSTIBLES Y OTROS PARA VEHÍCULOS	0,00	2.867,50	2.867,50
22105	PRODUCTOS ALIMENTICIOS	0,00	-149,72	-149,72
22106	PRODUCTOS FARMACEUTICOS	0,00	15.044,95	15.044,95
22108	SUMINISTROS DE MATERIAL DEPORTIVO, DIDACTICO Y CULTURAL	0,00	-1.796,22	-1.796,22
22111	SUM. REPUESTOS MAQUINARIA,UTILLAJE Y ELEMENTOS DE TRANSPORTE	0,00	1.554,49	1.554,49
22112	SUM. MATERIAL ELECTRONICO,ELECTRICO Y DE COMUNICACIONES	0,00	15.732,82	15.732,82
22117	MATERIAL DE LABORATORIO	0,00	-19.582,16	-19.582,16
22198	SUMINISTROS PREVENCIÓN COVID-19	51.765,27	260.213,67	311.978,94
22199	OTROS SUMINISTROS	28.815,29	29.107,02	57.922,31
22201	POSTALES Y TELEGRÁFICAS	2.345,58	-6.429,38	-4.083,80
22204	SERVICIOS DE TELECOMUNICACIONES	0,00	40.176,72	40.176,72
223	TRANSPORTES	0,00	23.189,90	23.189,90
224	PRIMAS DE SEGUROS	0,00	5.278,18	5.278,18
225	TRIBUTOS	0,00	61.600,00	61.600,00
22500	I.B.I.	0,00	-3.814,68	-3.814,68
22501	IMPUESTO DE CIRCULACIÓN DE VEHÍCULOS	0,00	-3.205,80	-3.205,80
22502	I.T.V.	0,00	-902,19	-902,19
22503	OTRAS TASAS	0,00	-95.833,30	-95.833,30
22601	ATENCIONES PROTOCOLARIAS Y REPRESENTATIVAS	0,00	32.367,96	32.367,96
22602	PUBLICIDAD Y PROMOCION	0,00	24.627,80	24.627,80
22603	JURIDICO Y CONTENCIOSOS	0,00	30.113,24	30.113,24
22606	REUNIONES, CONFERENCIAS Y CURSOS	0,00	612.279,12	612.279,12
2260601	CONGRESOS, REUNIONES Y CONFERENCIAS	0,00	-44.913,01	-44.913,01
2260602	CURSOS	0,00	-260.682,38	-260.682,38
2260603	MASTER	0,00	13.492,42	13.492,42
2260604	RETENCION GASTOS GENERALES	0,00	4.125,00	4.125,00
2260605	ACTIVIDAD ASISTENCIAL FORMATIVA	0,00	-8.100,00	-8.100,00
22699	OTROS GASTOS DIVERSOS	0,00	-36.578,14	-36.578,14
22700	LIMPIEZA Y ASEO	0,00	74.237,66	74.237,66

Universidad de León
REMANENTES DE CRÉDITO
EJERCICIO 2021 FECHA 31/12/2021



Clasificación Económica	Explicación	Remanentes Comprometidos	Remanentes No Comprometidos	Total Remanentes
22701	SEGURIDAD	37.406,38	40.677,13	78.083,51
22705	PROCESOS ELECTORALES	0,00	2.000,00	2.000,00
22706	ESTUDIOS Y TRABAJOS TECNICOS	35.919,33	-69.691,64	-33.772,31
22799	OTROS	0,00	23.020,68	23.020,68
	Subtotal Artículo 22	660.967,01	1.400.211,15	2.061.178,16
230	DIETAS	0,00	48.553,55	48.553,55
231	LOCOMOCION	0,00	42.757,14	42.757,14
233	OTRAS INDEMNIZACIONES	0,00	261.842,21	261.842,21
23301	OTRAS INDEMNIZACIONES. PERSONAL ULE	0,00	-116.624,46	-116.624,46
23302	OTRAS INDEMNIZACIONES. OTRO PERSONAL	0,00	-94.983,40	-94.983,40
	Subtotal Artículo 23	0,00	141.545,04	141.545,04
240	GASTOS DE EDICIÓN Y DISTRIBUCIÓN	0,00	13.818,23	13.818,23
	Subtotal Artículo 24	0,00	13.818,23	13.818,23
	Subtotal Capítulo 2	751.259,83	1.683.303,63	2.434.563,46
352	INTERESES DE DEMORA	0,00	140.296,20	140.296,20
	Subtotal Artículo 35	0,00	140.296,20	140.296,20
	Subtotal Capítulo 3	0,00	140.296,20	140.296,20
48108	BECAS ESCASEZ DE RECURSOS	0,00	0,00	0,00
48403	BECAS DE FORMACION	0,00	35.248,13	35.248,13
48405	BECAS FORMACIÓN. HOSPITAL VETERINARIO	0,00	-28.664,02	-28.664,02
48901	FUNDACION GENERAL DE LA UNIVERSIDAD	0,00	61.741,22	61.741,22
48902	OTRAS FUNDACIONES	0,00	-12.500,00	-12.500,00
48903	AYUDAS A CONGRESOS	0,00	6.534,48	6.534,48
48906	ASOCIACIONES DE INVESTIGACION	0,00	10.000,00	10.000,00
48907	CUOTAS ASOCIACIONES	0,00	500,00	500,00
48909	OTRAS AYUDAS	0,00	800,01	800,01
48910	AYUDAS ACREDITACIÓN LIGÜÍSTICA EN SEGUNDA LENGUA	0,00	-5.814,00	-5.814,00
	Subtotal Artículo 48	0,00	67.845,82	67.845,82
	Subtotal Capítulo 4	0,00	67.845,82	67.845,82
621	CONSTRUCCIONES	1.012.622,90	1.200.919,21	2.213.542,11
623	MAQUINARIA, INSTALACIONES Y UTILLAJE	0,00	302.000,00	302.000,00
62300	MAQUINARIA Y UTILLAJE	0,00	-1.021.794,97	-1.021.794,97

Universidad de León
REMANENTES DE CRÉDITO
EJERCICIO 2021 FECHA 31/12/2021



Clasificación Económica	Explicación	Remanentes Comprometidos	Remanentes No Comprometidos	Total Remanentes
62301	INSTALACIONES TÉCNICAS	0,00	-467.738,88	-467.738,88
624	FONDO BIBLIOGRÁFICO	0,00	-1.598,13	-1.598,13
626	MOBILIARIO	0,00	-137.699,75	-137.699,75
627	EQUIPOS PARA PROCESOS DE INFORMACIÓN	125.565,15	351.736,38	477.301,53
628	ELEMENTOS DE TRANSPORTE	0,00	259.422,68	259.422,68
629	OTRO INMOVILIZADO MATERIAL	1.080,22	330.764,10	331.844,32
	Subtotal Artículo 62	1.139.268,27	816.010,64	1.955.278,91
645	APLICACIONES INFORMÁTICAS	119.569,65	215.765,18	335.334,83
	Subtotal Artículo 64	119.569,65	215.765,18	335.334,83
	Subtotal Capítulo 6	1.258.837,92	1.031.775,82	2.290.613,74
83003	ANTICIPOS AL PERSONAL. A CORTO PLAZO	0,00	12.000,00	12.000,00
83004	PRESTAMOS A C/ P FUERA DEL SECTOR PÚBLICO	0,00	0,00	0,00
83103	ANTICIPOS AL PERSONAL. A LARGO PLAZO	0,00	14.000,00	14.000,00
83108	PRESTAMOS A ASOCIACIONES DE INVESTIGACION	0,00	10.000,00	10.000,00
	Subtotal Artículo 83	0,00	36.000,00	36.000,00
	Subtotal Capítulo 8	0,00	36.000,00	36.000,00
	TOTAL	4.556.754,73	3.378.648,39	7.935.403,12

Universidad de León
REMANENTES DE CRÉDITO
EJERCICIO 2021 FECHA 31/12/2021



Clasificación Orgánica: Universidad de León
Clasificación Funcional: 322D OTRAS ACTIVIDADES Y SERVICIOS UNIVERSITARIOS

Clasificación Económica	Explicación	Remanentes Comprometidos	Remanentes No Comprometidos	Total Remanentes
12002	RETRIB. BASICAS PAS FUNCIONARIOS	0,00	2.515,73	2.515,73
12102	RETRIB. COMPLEMENTARIAS. PAS FUNCIONARIO	0,00	4.501,26	4.501,26
	Subtotal Artículo 12	0,00	7.016,99	7.016,99
13002	RETRIBUCIONES BÁSICAS. PAS LABORAL	0,00	66,40	66,40
13102	RETRIBUCIONES COMPLEMENTARIAS. PAS LABORAL	1.100,43	-65,64	1.034,79
	Subtotal Artículo 13	1.100,43	0,76	1.101,19
14002	RETRIBUCIONES BÁSICAS. PAS EVENTUAL	0,00	3.680,59	3.680,59
14102	RETRIBUCIONES COMPLEM. PAS EVENTUAL	1.011,66	-528,50	483,16
	Subtotal Artículo 14	1.011,66	3.152,09	4.163,75
16002	PRODUCTIVIDAD PAS FUNCIONARIO	0,00	718,68	718,68
	Subtotal Artículo 16	0,00	718,68	718,68
17002	CUOTAS SOCIALES. PERSONAL LABORAL PAS	320,18	845,57	1.165,75
17102	CUOTAS SOCIALES. PERSONAL NO LABORAL PAS	0,00	1.622,92	1.622,92
	Subtotal Artículo 17	320,18	2.468,49	2.788,67
	Subtotal Capítulo 1	2.432,27	13.357,01	15.789,28
203	ARRENDAMIENTOS DE MAQUINARIA, INSTALACIONES Y UTILLAJE	0,00	5.000,00	5.000,00
204	ARRENDAMIENTOS DE MATERIAL DE TRANSPORTES	0,00	-364,67	-364,67
208	ARRENDAMIENTO DE OTRO INMOVILIZADO MATERIAL	0,00	-3.548,77	-3.548,77
	Subtotal Artículo 20	0,00	1.086,56	1.086,56
212	EDIFICIOS Y OTRAS CONSTRUCCIONES	0,00	56.187,21	56.187,21
213	MAQUINARIA, INSTALACIONES Y UTILLAJE	131,77	4.785,27	4.917,04
215	MOBILIARIO Y ENSERES	0,00	1.200,00	1.200,00
216	EQUIPOS PROCESOS DE INFORMACION	0,00	400,00	400,00
	Subtotal Artículo 21	131,77	62.572,48	62.704,25
22000	ORDINARIO NO INVENTARIABLE	0,00	441,27	441,27
22001	PRENSA, REVISTAS, LIBROS Y OTRAS PUBLICACIONES	0,00	-797,39	-797,39

Universidad de León
REMANENTES DE CRÉDITO
EJERCICIO 2021 FECHA 31/12/2021



Clasificación Económica	Explicación	Remanentes Comprometidos	Remanentes No Comprometidos	Total Remanentes
22002	MATERIAL INFORMATICO NO INVENTARIABLE	0,00	1.508,96	1.508,96
22100	ENERGIA ELECTRICA	8.979,19	9.655,30	18.634,49
22101	AGUA	0,00	9.367,20	9.367,20
22102	GAS Y CALEFACCIÓN	22.313,54	16.364,59	38.678,13
22103	COMBUSTIBLES Y OTROS PARA VEHÍCULOS	0,00	567,90	567,90
22106	PRODUCTOS FARMACEUTICOS	0,00	1.500,00	1.500,00
22108	SUMINISTROS DE MATERIAL DEPORTIVO, DIDACTICO Y CULTURAL	0,00	13.919,17	13.919,17
22111	SUM. REPUESTOS MAQUINARIA,UTILLAJE Y ELEMENTOS DE TRANSPORTE	0,00	1.849,48	1.849,48
22112	SUM. MATERIAL ELECTRONICO,ELECTRICO Y DE COMUNICACIONES	0,00	1.252,36	1.252,36
22199	OTROS SUMINISTROS	0,00	-5.744,60	-5.744,60
223	TRANSPORTES	0,00	15.064,11	15.064,11
224	PRIMAS DE SEGUROS	0,00	-843,73	-843,73
225	TRIBUTOS	0,00	8.000,00	8.000,00
22503	OTRAS TASAS	0,00	-5.381,05	-5.381,05
22601	ATENCIONES PROTOCOLARIAS Y REPRESENTATIVAS	0,00	1.446,65	1.446,65
22602	PUBLICIDAD Y PROMOCION	0,00	5.824,23	5.824,23
22606	REUNIONES, CONFERENCIAS Y CURSOS	0,00	38.500,00	38.500,00
2260601	CONGRESOS, REUNIONES Y CONFERENCIAS	0,00	-9.053,75	-9.053,75
2260602	CURSOS	0,00	-14.091,00	-14.091,00
22609	ACTIVIDADES CULTURALES Y DEPORTIVAS	0,00	24.814,76	24.814,76
22699	OTROS GASTOS DIVERSOS	0,00	9.484,94	9.484,94
22700	LIMPIEZA Y ASEO	0,00	38.213,34	38.213,34
22701	SEGURIDAD	63,90	4.012,34	4.076,24
22706	ESTUDIOS Y TRABAJOS TECNICOS	29.511,28	80.419,48	109.930,76
	Subtotal Artículo 22	60.867,91	246.294,56	307.162,47
231	LOCOMOCION	0,00	-54,00	-54,00
	Subtotal Artículo 23	0,00	-54,00	-54,00
	Subtotal Capítulo 2	60.999,68	309.899,60	370.899,28
48102	BECAS Y AYUDAS FUNDACIÓN CEPA	0,00	2.966,56	2.966,56
48103	Becas y ayudas. Banco Santander. COVID	0,00	453,34	453,34

Universidad de León

REMANENTES DE CRÉDITO

EJERCICIO 2021 FECHA 31/12/2021

Clasificación Económica	Explicación	Remanentes Comprometidos	Remanentes No Comprometidos	Total Remanentes
48104	BECAS Y AYUDAS FUNDACION BANCO SABADELL	0,00	23.000,00	23.000,00
482	BECAS DE COLABORACION PARA ALUMNOS NO TITULADOS	0,00	38.875,42	38.875,42
48301	PRACTICAS DE COOPERACION EDUCATIVA	0,00	41.174,61	41.174,61
48302	Becas Santander-Progreso	0,00	-6.300,00	-6.300,00
48309	OTRAS PRACTICAS	0,00	-27.261,48	-27.261,48
485	BECAS PARA FOMENTAR LA MOVILIDAD E INTERCAMBIO DE EST.	0,00	0,00	0,00
48500	PROGRAMA ERASMUS	0,00	172.100,63	172.100,63
48509	OTRAS BECAS DE MOVILIDAD DE ESTUDIANTES	0,00	100.161,50	100.161,50
48702	BOLSAS DE VIAJE PDI Y PAS	0,00	12.000,00	12.000,00
48904	ASUNTOS SOCIALES	0,00	-8.568,00	-8.568,00
48905	PROMOCION DE PROYECTOS Y CONTRATOS	0,00	5.000,00	5.000,00
48907	CUOTAS ASOCIACIONES	0,00	12.900,00	12.900,00
48908	BECAS A DEPORTISTAS	0,00	5.383,26	5.383,26
48909	OTRAS AYUDAS	0,00	5.000,00	5.000,00
	Subtotal Artículo 48	0,00	376.885,84	376.885,84
490	A LA UNIÓN EUROPEA	0,00	0,00	0,00
491	OTRAS TRANSFERENCIAS DEL EXTERIOR	0,00	22.840,15	22.840,15
	Subtotal Artículo 49	0,00	22.840,15	22.840,15
	Subtotal Capítulo 4	0,00	399.725,99	399.725,99
621	CONSTRUCCIONES	0,00	0,00	0,00
623	MAQUINARIA, INSTALACIONES Y UTILLAJE	0,00	25.000,00	25.000,00
62300	MAQUINARIA Y UTILLAJE	0,00	-176,60	-176,60
626	MOBILIARIO	0,00	1.514,88	1.514,88
627	EQUIPOS PARA PROCESOS DE INFORMACIÓN	0,00	-282,29	-282,29
629	OTRO INMOVILIZADO MATERIAL	0,00	3.500,00	3.500,00
	Subtotal Artículo 62	0,00	29.555,99	29.555,99
64001	ESTUDIOS Y TRABAJOS TECNICOS.	0,00	9.623,22	9.623,22
645	APLICACIONES INFORMÁTICAS	0,00	178,75	178,75
	Subtotal Artículo 64	0,00	9.801,97	9.801,97
	Subtotal Capítulo 6	0,00	39.357,96	39.357,96
	TOTAL	63.431,95	762.340,56	825.772,51

Universidad de León
REMANENTES DE CRÉDITO
EJERCICIO 2021 FECHA 31/12/2021



Clasificación Orgánica: Universidad de León
Clasificación Funcional: 463A INVESTIGACION Y FORMACION CIENTIFICA UNIVERSITARIA

Clasificación Económica	Explicación	Remanentes Comprometidos	Remanentes No Comprometidos	Total Remanentes
203	ARRENDAMIENTOS DE MAQUINARIA, INSTALACIONES Y UTILLAJE	0,00	1.000,00	1.000,00
	Subtotal Artículo 20	0,00	1.000,00	1.000,00
212	EDIFICIOS Y OTRAS CONSTRUCCIONES	0,00	-7.142,19	-7.142,19
213	MAQUINARIA, INSTALACIONES Y UTILLAJE	39.272,97	83.374,89	122.647,86
215	MOBILIARIO Y ENSERES	3,00	3.135,40	3.138,40
216	EQUIPOS PROCESOS DE INFORMACION	0,00	391,33	391,33
	Subtotal Artículo 21	39.275,97	79.759,43	119.035,40
22000	ORDINARIO NO INVENTARIABLE	0,00	94,39	94,39
22001	PRENSA, REVISTAS, LIBROS Y OTRAS PUBLICACIONES	0,00	14.355,67	14.355,67
22002	MATERIAL INFORMATICO NO INVENTARIABLE	0,00	15.159,85	15.159,85
22100	ENERGIA ELECTRICA	42.934,24	14.076,61	57.010,85
22101	AGUA	0,00	2.736,52	2.736,52
22102	GAS Y CALEFACCIÓN	27.597,15	22.148,82	49.745,97
22104	VESTUARIO	0,00	-305,59	-305,59
22111	SUM. REPUESTOS MAQUINARIA,UTILLAJE Y ELEMENTOS DE TRANSPORTE	0,00	-25.452,07	-25.452,07
22112	SUM. MATERIAL ELECTRONICO,ELECTRICO Y DE COMUNICACIONES	0,00	2.377,56	2.377,56
22117	MATERIAL DE LABORATORIO	0,00	34.168,27	34.168,27
22199	OTROS SUMINISTROS	0,00	59.799,13	59.799,13
223	TRANSPORTES	0,00	3.226,86	3.226,86
225	TRIBUTOS	0,00	10.043,00	10.043,00
22502	I.T.V.	0,00	-2.660,33	-2.660,33
22503	OTRAS TASAS	0,00	-3.368,50	-3.368,50
22602	PUBLICIDAD Y PROMOCION	0,00	-796,00	-796,00
22606	REUNIONES, CONFERENCIAS Y CURSOS	0,00	29.971,00	29.971,00

Universidad de León

REMANENTES DE CRÉDITO

EJERCICIO 2021 FECHA 31/12/2021



Clasificación Económica	Explicación	Remanentes Comprometidos	Remanentes No Comprometidos	Total Remanentes
2260601	CONGRESOS, REUNIONES Y CONFERENCIAS	0,00	-3.348,94	-3.348,94
2260602	CURSOS	0,00	-666,00	-666,00
22699	OTROS GASTOS DIVERSOS	0,00	-2.051,65	-2.051,65
22700	LIMPIEZA Y ASEO	0,00	7.694,65	7.694,65
22701	SEGURIDAD	12.384,97	13,50	12.398,47
22706	ESTUDIOS Y TRABAJOS TECNICOS	0,00	94.577,47	94.577,47
22799	OTROS	0,00	791,87	791,87
	Subtotal Artículo 22	82.916,36	272.586,09	355.502,45
	Subtotal Capítulo 2	122.192,33	353.345,52	475.537,85
31001	INTERESES EXPLÍCITOS DE DEUDAS CON ENTIDADES DE CRÉDITO	0,00	1,25	1,25
	Subtotal Artículo 31	0,00	1,25	1,25
	Subtotal Capítulo 3	0,00	1,25	1,25
48400	ESTANCIAS CORTAS DE BECARIOS	0,00	-10.315,62	-10.315,62
48401	AYUDAS A TESIS DOCTORALES	0,00	3.000,00	3.000,00
48403	BECAS DE FORMACION	0,00	32.946,16	32.946,16
48404	AYUDAS PUENTE	0,00	20.000,00	20.000,00
48408	RESIDENCIAS DE VERANO PARA GRUPOS DE INVESTIGACION.	0,00	250,00	250,00
48409	DIVULGACION CIENTIFICA	0,00	922,16	922,16
48700	BOLSAS DE ESTUDIO DE PROFESORADO	0,00	35.960,83	35.960,83
48701	ESTANCIAS CORTAS DE PROFESORADO	0,00	18.935,13	18.935,13
48905	PROMOCION DE PROYECTOS Y CONTRATOS	0,00	12.522,72	12.522,72
48907	CUOTAS ASOCIACIONES	0,00	6.845,39	6.845,39
	Subtotal Artículo 48	0,00	121.066,77	121.066,77
	Subtotal Capítulo 4	0,00	121.066,77	121.066,77
621	CONSTRUCCIONES	0,00	29.000,00	29.000,00
623	MAQUINARIA, INSTALACIONES Y UTILLAJE	0,00	174.440,00	174.440,00
62300	MAQUINARIA Y UTILLAJE	0,00	-119.233,53	-119.233,53
62301	INSTALACIONES TÉCNICAS	0,00	-10.878,64	-10.878,64
624	FONDO BIBLIOGRÁFICO	0,00	0,00	0,00
626	MOBILIARIO	0,00	-2.505,75	-2.505,75
627	EQUIPOS PARA PROCESOS DE INFORMACIÓN	0,00	582,24	582,24

Universidad de León
REMANENTES DE CRÉDITO
EJERCICIO 2021 FECHA 31/12/2021



Clasificación Económica	Explicación	Remanentes Comprometidos	Remanentes No Comprometidos	Total Remanentes
629	OTRO INMOVILIZADO MATERIAL	0,00	-6.035,49	-6.035,49
	Subtotal Artículo 62	0,00	65.368,83	65.368,83
645	APLICACIONES INFORMÁTICAS	0,00	6.642,42	6.642,42
	Subtotal Artículo 64	0,00	6.642,42	6.642,42
69100	AYUDAS A PROYECTOS E INCORPORACION DE NUEVOS PROFESORES	0,00	268.098,91	268.098,91
6910001	PERSONAL	0,00	-74.255,22	-74.255,22
6910002	OTROS GASTOS	0,00	-64.663,64	-64.663,64
6910003	INVENTARIABLE	0,00	-8.523,58	-8.523,58
69101	PROGRAMA GENERAL DE INVESTIGACIÓN	0,00	820.580,19	820.580,19
6910101	PERSONAL	0,00	-29.711,07	-29.711,07
6910102	OTROS GASTOS	0,00	-169.577,14	-169.577,14
6910103	INVENTARIABLE	0,00	-52.947,96	-52.947,96
692	PROYECTOS DE INVESTIGACIÓN	0,00	8.460.529,32	8.460.529,32
69201	PERSONAL	0,00	-1.290.975,09	-1.290.975,09
69202	OTROS GASTOS	14.241,80	-1.822.165,60	-1.807.923,80
69203	INVENTARIABLE	0,00	-1.282.693,80	-1.282.693,80
693	INVESTIGACIÓN A TRAVÉS DE CONTRATOS	0,00	5.720.534,40	5.720.534,40
69301	PERSONAL	0,00	-1.917.430,48	-1.917.430,48
69302	OTROS GASTOS	0,00	-528.841,20	-528.841,20
69303	INVENTARIABLE	0,00	-101.238,77	-101.238,77
694	INVESTIGACION A TRAVES DE CONVENIOS	0,00	492.468,30	492.468,30
69401	PERSONAL	0,00	-168.086,39	-168.086,39
69402	OTROS GASTOS	0,00	-21.307,11	-21.307,11
69403	INVENTARIABLE	0,00	-5.364,29	-5.364,29
695	PERSONAL INVESTIGADOR EN FORMACION. FASE CONTRATO	0,00	820.584,47	820.584,47
696	PERSONAL INVESTIGADOR EN FORMACIÓN. SEGUROS SOCIALES	0,00	249.819,87	249.819,87
697	REQUALIFICACION. PROYECTOS DE INVESTIGACION	0,00	1.021.860,00	1.021.860,00
69701	PERSONAL	0,00	-20.021,38	-20.021,38
	Subtotal Artículo 69	14.241,80	10.296.672,74	10.310.914,54
	Subtotal Capítulo 6	14.241,80	10.368.683,99	10.382.925,79

Universidad de León

REMANENTES DE CRÉDITO

EJERCICIO 2021 FECHA 31/12/2021



Clasificación Económica	Explicación	Remanentes Comprometidos	Remanentes No Comprometidos	Total Remanentes
860	DE EMPRESAS NACIONALES O DE LA UNION EUROPEA	0,00	2.000,00	2.000,00
	Subtotal Artículo 86	0,00	2.000,00	2.000,00
	Subtotal Capítulo 8	0,00	2.000,00	2.000,00
91101	AMORTIZACION PRESTAMOS. FEDER PROYECTOS INVESTIGACION	0,00	65.262,00	65.262,00
91102	AMORTIZACION PRESTAMOS. ANTICIPOS FEDER INFRAESTRUCTURAS	0,00	0,50	0,50
91103	AMORTIZACION PRESTAMOS. FEDER PRESTAMOS REEMBOLSABLES	0,00	71,98	71,98
	Subtotal Artículo 91	0,00	65.334,48	65.334,48
	Subtotal Capítulo 9	0,00	65.334,48	65.334,48
TOTAL		136.434,13	10.910.432,01	11.046.866,14

Universidad de León

REMANENTES DE CRÉDITO

EJERCICIO 2021 FECHA 31/12/2021



Explicación	Remanentes Comprometidos	Remanentes No Comprometidos	Total Remanentes
Total Capitulo 1	2.549.089,25	432.783,93	2.981.873,18
Total Capitulo 2	934.451,84	2.346.548,75	3.281.000,59
Total Capitulo 3	0,00	140.297,45	140.297,45
Total Capitulo 4	0,00	588.638,58	588.638,58
TOTAL OPERACIONES CORRIENTES	3.483.541,09	3.508.268,71	6.991.809,80
Total Capitulo 6	1.273.079,72	11.439.817,77	12.712.897,49
Total Capitulo 7	0,00	0,00	0,00
TOTAL OPERACIONES DE CAPITAL	1.273.079,72	11.439.817,77	12.712.897,49
TOTAL OPERACIONES NO FINANCIERAS	4.756.620,81	14.948.086,48	19.704.707,29
Total Capitulo 8	0,00	38.000,00	38.000,00
Total Capitulo 9	0,00	65.334,48	65.334,48
TOTAL OPERACIONES FINANCIERAS	0,00	103.334,48	103.334,48
TOTAL SECCIÓN POR CAPÍTULO	4.756.620,81	15.051.420,96	19.808.041,77

MEMORIA

23. Información presupuestaria

23.1.1. Presupuesto corriente: Gastos

23.1.1.c) Ejecución de proyectos de inversión.



universidad
de león

23.1.3 Ejecución Proyectos de Inversión.

MEMORIA
INFORMACIÓN SOBRE LA GESTIÓN DE LOS GASTOS PÚBLICOS
EJECUCIÓN PROYECTOS DE INVERSIÓN

EJERCICIO 2021

FECHA: 30/11/2021

OBRAS

CODIGO PROYECTO (EXPT)	EXPLICACIÓN	APLICACIÓN PRESUPUESTARIA	INVERSIÓN TOTAL	EJERCICIO INICIAL	EJERCICIO FINAL	INVERSIÓN REALIZADA A 1 ENERO	INVERSIONES REALIZADAS EN EL EJERCICIO	INVERSIONES A REALIZAR EN ANUALIDADES PENDIENTES		TIPO DE FINANCIACIÓN
								2022	2023	
OBR001/2021	RENOVACIÓN PISTA DE ATLETISMO Y CONSTRUCCIÓN DE GRADA	18.02.16 322B.3.02 621	1.337.039,34	2021	2022	0,00	452.945,27	884.094,07		PLAN DE INVERSIONES DE 2016/2022, CONSEJERÍA DE EDUCACIÓN DE LA JUNTA DE CASTILLA Y LEÓN, DIRECCIÓN GENERAL DE UNIVERSIDADES E INVESTIGACIÓN.
OBR002/2021	ADAPTACIÓN DEPENDENCIAS EN LA FACULTAD DE VETERINARIA	18.02.16 322B.3.02 621	567.964,32	2021	2022	0,00	0,00	567.964,32		PLAN DE INVERSIONES DE 2016/2022, CONSEJERÍA DE EDUCACIÓN DE LA JUNTA DE CASTILLA Y LEÓN, DIRECCIÓN GENERAL DE UNIVERSIDADES E INVESTIGACIÓN.
OBR003/2021	ACONDICIONAMIENTO PAISAJÍSTICO DEL CAMPUS DE PONFERRADA	18.02.16 322B.3.01 621	610.152,11	2021	2022	0,00	0,00	610.152,11		F. PROPIOS
OBR004	AMPLIACIÓN ESTE DE LA FACULTAD DE EDUCACIÓN	18.02.16 322B.3.02 621	708.469,80	2021	2022	0,00	0,00	708.469,80		PLAN DE INVERSIONES DE 2016/2022, CONSEJERÍA DE EDUCACIÓN DE LA JUNTA DE CASTILLA Y LEÓN, DIRECCIÓN GENERAL DE UNIVERSIDADES E INVESTIGACIÓN.

OBR001/2020	NAVE PARA ENSAYOS AEROESPACIALES	180216 322B302 621	781.055,00	2020	2021		859.016,95		PLAN DE INVERSIONES DE 2016/2022, CONSEJERÍA DE EDUCACIÓN DE LA JUNTA DE CASTILLA Y LEÓN, DIRECCIÓN GENERAL DE UNIVERSIDADES E INVESTIGACIÓN.
OBR002/2020	TRABAJOS DE REFORMA Y RESTAURACIÓN EN CUBIERTAS,FACHAS, INTERIORES Y ENTORNO DE EDIFICIOS DE SERVICIOS Y CAFETERÍA I.	180216 322B302 621	436.810,00	2020	2021		480.235,91		PLAN DE INVERSIONES DE 2016/2022, CONSEJERÍA DE EDUCACIÓN DE LA JUNTA DE CASTILLA Y LEÓN, DIRECCIÓN GENERAL DE UNIVERSIDADES E INVESTIGACIÓN.
OBR003/2020	MEJORA TERMICA DE LA ENVOLVENTE, SUSTITUCIÓN DE PLACAS DE FACHADA Y CARPINTERÍA (FASE II) EN LA ESCUELA DE INGENIERÍA AGRARIA Y FORESTAL	180216 322B302 621	535.706,93	2020	2021		559.986,06		PLAN DE INVERSIONES DE 2016/2022, CONSEJERÍA DE EDUCACIÓN DE LA JUNTA DE CASTILLA Y LEÓN, DIRECCIÓN GENERAL DE UNIVERSIDADES E INVESTIGACIÓN.
OBR004/2019	TRABAJOS DE ACONDICIONAMIENTO, INSTALACIÓN DE RIEGO AUTOMÁTICO Y PLANTACIÓN DE ÁRBOLES DE NUEVAS ÁREAS A AJARDINAR EN LA UNIVERSIDAD DE LEÓN	180216 322B302 621	239.574,44	2019	2021		115.134,00		PLAN DE INVERSIONES DE 2016/2022, CONSEJERÍA DE EDUCACIÓN DE LA JUNTA DE CASTILLA Y LEÓN, DIRECCIÓN GENERAL DE UNIVERSIDADES E INVESTIGACIÓN.
MOB001	SUSTITUCIÓN DE PERSIANAS FACULTAD DE CIENCIAS ECONÓMICAS Y EMPRESARIALES	18.03.09 322B.1.04 212	23.762,71	2021					
MOB002	CLIMATIZAR DESPACHOS DEL VICERRECTORADO Y DE LA SECRETARÍA DEL CENTRO DEL CAMPUS DE PONFERRADA	18.02.16 322B.3.02 623.01	17.921,87	2021					INVERSIONES JUNTA
MOB003	INSTALACIÓN DE AIRE ACONDICIONADO EN: RECTORADO, SALAS GORDÓN ORDÁS, MARTÍN SARMIENTO Y SALA DE JUNTAS	18.02.16 322B.3.01 623.01	48.120,49	2021					
MOB004	ADECUACIÓN SISTEMAS DE EXTINCIÓN DE INCENDIOS	18.02.16 322B.3.01 623.01 18.03.09 322B.1.04 212 18.03.09 463A.4.01 212	27.231,90	2021					
MOB005	MONTAJE Y ACONDICIONAMIENTO SALA LIMPIA CALIDAD ISO8	18.02.16 322B.3.02 621	39.255,58	2021					INVERSIONES JUNTA
MOB007	CLIMATIZACIÓN SALÓN DE ACTOS DEL EDIFICIO DE SERVICIOS DEL CAMPUS DE PONFERRADA	18.02.16 322B.3.02 623.01	27.270,98	2021					INVERSIONES JUNTA
MOB009	AUTOMATIZACIÓN SALAS DE CALDERAS DEL INSTITUTO Y MEDIO AMBIENTE E INSTITUTO DE TECNOLOGÍA DE LOS ALIMENTOS (COMPLEJO LA SERNA)	18.02.16 322B.3.01 623.01	20.821,48	2021					

MOB010	CLIMATIZACIÓN TEATRO DEL ALBÉITAR	18.02.16 322B.3.02 623.01	48.202,69	2021						INVERSIONES JUNTA
MOB011	ACONDICIONAMIENTO AULAS E IMPERMEABILIZACIÓN PATIO INTERIOR FACULTAD DE DERECHO	18.03.09 322B.1.04 212	17.611,99	2021						
MOB012	MEJORA DEL EQUIPO DE SONIDO DEL SALÓN DE ACTOS DEL EDIFICIO DE SERVICIOS DEL CAMPUS DE PONFERRADA	18.02.18 322B.1.22 623.01	3.610,22	2021						
MOB013	DOTAR DE VENTILACIÓN FORZADA LA CAFETERÍA II	18.02.16 322B.3.01 623.01	19.176,76	2021						
MOB014	OBRAS EN ZONAS AJARDINADAS DEL CAMPUS	18.03.09 322B.1.04 212	37.347,01	2021						
MOB015	PINTAR FACHADA CAMPUS DE PONFERRADA	18.03.09 322B.1.06 212	14.833,39	2021						
MOB016	ROTULACIÓN FACHADA CAMPUS DE PONFERRADA	18.02.16 322B.3.01 621	47.770,80	2021						
MOB017	TRABAJOS DE PAVIMENTACIÓN DE ENTORNO DE VESTUARIOS DE PISTAS POLIDEPORTIVAS Y MEJORA DE CONTENCIÓN DE TIERRAS Y VALLADO DE LÍMITE CON CARRIL BICI	18.02.16 322B.3.01 621	43.439,00	2021						
MOB018	REFORMA EXTERIOR Y ACCESOS TEATRO EL ALBEITAR	18.02.16 322B.3.02 621	47.885,70	2021						INVERSIONES JUNTA
MOB019	EXPLANACIÓN PISTAS DE ATLETISMO	18.02.16 322B.3.02 621	46.438,00	2021						

SUMINISTROS

CODIGO PROYECTO (EXPTE)	EXPLICACIÓN	APLICACIÓN PRESUPUESTARIA	INVERSIÓN TOTAL	EJERCICIO INICIAL	EJERCICIO FINAL	INVERSIÓN REALIZADA A 1 ENERO	INVERSIONES REALIZADAS EN EL EJERCICIO	INVERSIONES A REALIZAR EN ANUALIDADES PENDIENTES		TIPO DE FINANCIACIÓN
								2021	2022	
SUM001	Adquisición de un sistema integrado de evaluación biomecánica	18.02.16 322B.3.02 623.01	217.195,00	2021						INVERSIONES JUNTA
SUM002	Soporte y mantenimiento de productos Software AG	18.02.16.322B.1.03 645	44.692,02	2021						
SUM003	Suministro de Gas natural	18.02.01221.02	738.238,05	2021						

SUM004	Equipamiento destinado al quirófano de la clínica podológica del campus de ponferrada	18.02.16 322B.3.02 623.00 /626	67.115,15	2021						INVERSIONES JUNTA
SUM005	Adquisición de servidores para el cluster de virtualización de la Univesidad de León	18.02.16 322B.1.03 627	15.143,73	2021						
SUM006	Renovación anual licencias de ESET EndPoint Antivirus	18.02.16 322B.1.03 206	3.701,39	2021						
SUM007	Renovación del uso y mto de las licencias Ansy para la ULE	18.02.16 322B.1.03 206	5.880,60	2021						
SUM008	Sistema de EEG/ERP's de 64 canales y sistema de espectroscopia del infrarrojo cercano (fNIRs).	18.02.11 463A.1.01 692.03	72.479,00	2021						
SUM009	Suministro e Instalación de puntos de recarga de vehículos eléctricos	18.02.16 322B.3.02 623.00 18.02.16 322B.3.02 623.01	144.865,63	2021						INVERSIONES JUNTA
SUM010	Suministro de tres vehículos eléctricos	18.02.16 322B.3.02 628		2021	DESIERTO					INVERSIONES JUNTA
SUM011	Cinta de Correr	18.02.16 322B.3.01 623.00	28.392,65	2021						
SUM012	Máquina telescópica agrícola y máquina encamadora distribuidora de paja	18.02.16 322B.3.01 623.00	93.170,00	2021						
SUM013	Suministro y entrega de 60 ordenadores personales de sobremesa con destino a la Universidad de León.	18.02.16 322B.3.02 627	55.168,74	2021						INVERSIONES JUNTA
SUM014	Suministro y entrega de 80 ordenadores portátiles con destino a la Universidad de León	18.02.16 322B.3.02 628	53.832,42	2021						INVERSIONES JUNTA
SUM015	Suministro, entrega e instalación de una infraestructura de computo de alto rendimiento o HPC. Cofinanciado por el fondo europeo de desarrollo regional (INFRARED - IR2020-1-ULE01)	18.U421 463A1.01 692.03	537.756,27	2021						
SUM016	Suministro, entrega e instalación de 21 ordenadores personales para la Escuela de Ingeniería Agraria y Forestal del Campus de Ponferrada.	18.02.16 322B3.02 627	26.960,01	2021						INVERSIONES JUNTA
SUM017	Suministro y entrega de un tractor con rotovator y tripantal delantero	18.02.16 322B.3.02 628	29.200,00	2021						INVERSIONES JUNTA
SUM018	Suministro de productos alimentacios para la Granja Universitaria. lotes 1, 4 y 5	18.02.01 322B.1.07 221.99	146.669,55	2021						
SUM018	Suministro de productos alimentacios para la Granja Universitaria. Lotes 2 y 3	18.02.01 322B.1.07 221.99	126.507,70	2021						

SUM019	Suministro de un banco de ensayos de élices	18.02.16 322B.3.02 623.00	72.091,80	2021						INVERSIONES JUNTA
SUM020	Sistema de balanceo de aplicaciones y encriptación SSL	18.02.16 322B.1.03 627	85.397,77	2021						
SUM022	Equipos informáticos aulas	18.02.16 322B.3.02 627	55.055,00	2021						INVERSIONES JUNTA
SUM023	Lupas y microscopios - Lote 1	18.02.16 322B.3.02 623,00	46.691,48	2021						INVERSIONES JUNTA
SUM023	Lupas y microscopios - Lote 2	18.02.16 322B.3.02 623,00	4.228,95	2021						INVERSIONES JUNTA
SUM023	Lupas y microscopios _ Lote 3	18.02.16 322B.3.02 623,00	10.189,97	2021						INVERSIONES JUNTA
SUM024	Mto y ampliación Software sistemas de seguridad	18.02.16 322B.1.03 645	29.845,85	2021						
SUM025	Suministro de gas natural canalizado	varias aplicaciones	1.909.889,94	2021						
SUM026	Adquisición del derecho de licencias de software antiplagio y su integracion con la plataforma Moodle	18.02.16 322B.1.03 206	18.958,80	2021						

2021 - CONTRATOS MENORES DE SUMINISTROS > 5,000.-€

MSS005	2021	SUMINISTRO	VENTILACIÓN DE CUATRO LABORATORIOS INTERIORES DE LA FCAFD	18.02.16 322B.3.01 623.01	7.199,50
MSS007	2021	SUMINISTRO	SUPERCOMPUTADOR PARA ANÁLISIS DE DATOS METAGENÓMICOS	18.D3.55 463A.1.01 692.03	9.861,50
MSS008	2021	SUMINISTRO	ADQUISICIÓN DE LECTOR DE PLACAS TERMOSTATIZADO	18.I4.00 463A.1.01 692.03 18.02.11 463A.4.01 623.00	18.301,25
MSS015	2021	SUMINISTRO	MIGRACIÓN PORTAL ULEREVISTAS	18.02.16 322B.1.03 206	9.014,50
MSS016	2021	SUMINISTRO	ADQUISICIÓN DE CONGELADOR -80°C. ÁREA BIOQUÍMICA	18.02.11 463A.4.01 623.00	11.308,20
MSS018	2021	SUMINISTRO	ROBOT COLABORATIVO	18.AM.16.9 463A.1.01 692.03	27.936,48
MSS019	2021	SUMINISTRO	AGV	18.AM.16.9 463A.1.01 692.03	36.244,34
MSS025	2021	SUMINISTRO	ADQUISICIÓN MASCARILLAS QUIRÚRGICAS TIPO IIR	18.02.01 322B.1.01 221.98	14.940,00
MSS026	2021	SUMINISTRO	ADQUISICIÓN MASCARILLAS FFP2	18.02.01 322B.1.01 221.98	14.960,00
MSS038	2021	SUMINISTRO	EQUIPO DE MEDIDA DE TENSIONES RESIDUALES	18.AE.459 463A.1.01 692.03	11.815,00
MSS057	2021	SUMINISTRO	ADQUISICIÓN DE 100 TORRES DISPENSADORAS DE GEL CON PEDAL DE PIE	18.02.01 322B.1.01 221.98	15.705,80
MSS080	2021	SUMINISTRO	ECÓGRAFO CON ZONAS PARA ESTUDIO VASCULAR Y DE PARTES BLANDAS. I PLAN DE EQUIPAMIENTO DOCENTE REF. 12.1.5	18.02.16 322B.3.02 623.00	14.822,50
MSS081	2021	SUMINISTRO	CÁMARA FRIGORÍFICA ZONA DE NIVEL 2 DE BIOSEGURIDAD DEL ANIMALARIO	18.02.11 463A.4.01 623.00	7.272,17
MSS085	2021	SUMINISTRO	COLECTOR DE PRECIPITACIÓN AUTOMÁTICO	18.AE.523 463A.1.01 692.03	21.713,45
MSS096	2021	SUMINISTRO	ETALÓMETRO AE33	18.AE.529 463A.1.01 692.03	42.979,20
MSS097	2021	SUMINISTRO	NEFELÓMETRO AURORA 3000	18.AE.523 463A.1.01 692.03	24.139,50
MSS098	2021	SUMINISTRO	ANALIZADOR DE CARBONO TOTAL TCA08	18.AE.523 463A.1.01 692.03	40.232,50
MSS099	2021	SUMINISTRO	EQUIPO DE QPCR REAL TIME MULTIPLEXING (MÍNIMO 5 FILTROS)	18.02.11 463A.4.01 623.00 18.CC.002 463A.3.01 691.01.03	42.853,36
MSS102	2021	SUMINISTRO	ADQUISICIÓN 140 MEDIDORES DE CO2	18.02.01 322B.1.01 221.98	17.643,01
MSS142	2021	SUMINISTRO	MANTENIMIENTO Y ACTUALIZACIÓN DE LAS LICENCIAS RELACIONADAS CON EL PRODUCTO JIRA SERVICE DESK (SERVER)	18.02.16 322B.1.03 206	10.769,00
MSS144	2021	SUMINISTRO	MEDIDORES DE CO2 Y VARIOS EQUIPOS DE COMPROBACIÓN/MEDICIÓN	18.02.16 322B.3.01 623.00	17.843,54
MSS148	2021	SUMINISTRO	VEHÍCULO ELÉCTRICO DE PILA DE COMBUSTIBLE DE HIDRÓGENO. III PLAN EQUIPAMIENTO DOCENTE REF. 6.5	18.02.16 322B.3.02 623.00	6.867,11
MSS152	2021	SUMINISTRO	SONÓMETRO INTEGRADOR, MÓDULO PARA LA MEDICIÓN DEL TIEMPO DE REVERBERACIÓN Y MÓDULO ANALIZADOR POR BANDAS DE 1/3. III PLAN EQUIPAMIENTO DOCENTE REF. 4.2	18.02.16 322B.3.02 623.00	8.534,13
MSS154	2021	SUMINISTRO	DOS CABINAS DE SEGURIDAD BIOLÓGICA CLASE II, DOS MESAS SOPORTE Y DOS KITS DE LAMPARAS UV. III PLAN EQUIPAMIENTO DOCENTE REF. 9.3	18.02.16 322B.3.02 623.00	13.860,65

MSS168	2021	SUMINISTRO	ESCANEADO DE NEGATIVOS A 20 MICRAS MEDIANTE ESCÁNER FOTOGRAFÉTICO. III PLAN EQUIPAMIENTO DOCENTE REF. 3.7	18.02.01 322B.1.01 227.06	9.509,41
MSS169	2021	SUMINISTRO	PROYECTORES. MONITORES CON WEBCAM. CÁMARAS LOGITECH. III PLAN EQUIPAMIENTO DOCENTE REFS. 11.3 - 11.4 - 11.5	18.02.16 322B.3.02 627 18.02.16 322B.3.02 629	11.488,47
MSS172	2021	SUMINISTRO	VATÍMETROS ANALÓGICOS. III PLAN EQUIPAMIENTO DOCENTE REF. 6.3	18.02.16 322B.302 623.00	5.614,40
MSS173	2021	SUMINISTRO	SISTEMA DE ENTRENAMIENTO Y VALORACIÓN DE LA FUERZA MUSCULAR. III PLAN EQUIPAMIENTO DOCENTE REF. 2.3	18.02.16 322B.3.02 629	7.408,83
MSS174	2021	SUMINISTRO	SISTEMAS DE CRONOMETRAJE DE LA VELOCIDAD Y AGILIDAD EN EL AMBITO DEL DEPORTE. III PLAN EQUIPAMIENTO DOCENTE REF. 2.5	18.02.16 322B.3.02 629	7.668,98
MSS175	2021	SUMINISTRO	GRUPO HIDRÁULICO, PÉRDIDAS DE CARGA Y REDES DE TUBERÍAS. III PLAN EQUIPAMIENTO DOCENTE REF. 6.1	18.02.16 322B.302 623.00	18.125,80
MSS182	2021	SUMINISTRO	DINAMÓMETRO ELECTROMECAÁNICO FUNCIONAL. III PLAN DE EQUIPAMIENTO DOCENTE REF. 2.1	18.02.16 322B.3.02 623.00	17.849,92
MSS184	2021	SUMINISTRO	EVALUACIÓN PSICOLÓGICA Y CEREBRAL DEL COMPORTAMIENTO A LO LARGO DEL CICLO VITAL	18.02.10 463A1.01 692.03	20.533,70
MSS185	2021	SUMINISTRO	21 CPU ´S PARA LA SALA DE INFORMÁTICA DEL EDIFICIO DARWIN	18.02.16 322B.3.02 627	13.369,65
MSS186	2021	SUMINISTRO	DOTACIÓN E INSTALACIÓN DE UNA CABINA DE GASES PARA EL ANIMALARIO	18.02.11 463A.4.01 623.00	5.745,08
MSS187	2021	SUMINISTRO	DOTACIÓN E INSTALACIÓN DE SAS DE PASO DE MATERIALES EN LA ZONA DE NIVEL 3 DE BIOSEGURIDAD	18.02.11 463A.4.01 623.00	13.675,42
MSS201	2021	SUMINISTRO	RECEPTOR GNSS GEOMAZ ZENITH17. III PLAN DE EQUIPAMIENTO DOCENTE REF. 8.2.2	18.02.16 322B.3.02 623.00	6.261,66
MSS203	2021	SUMINISTRO	RECEPTOR GNSS CARLSON BRX7. III PLAN DE EQUIPAMIENTO DOCENTE REF. 8.2.1	18.02.16 322B.3.02 623.00	8.566,12
MSS224	2021	SUMINISTRO	SISTEMA DE VALORACIÓN DE LA COMPOSICIÓN CORPORAL EN HUMANOS	18.02.16 322B.3.02 623.00	14.883,00
MSS254	2021	SUMINISTRO	INTERCAMBIOS VIRTUALES PARA PRÁCTICA ORAL DEL INGLES. III PLAN DE EQUIPAMIENTO DOCENTE REF. 3.10	18.02.16 322B.1.03 206	11.636,00
MSS264	2021	SUMINISTRO	MATERIAL QUIRÓFANO PODOLOGÍA	18.02.01 322B.1.10 221.06 18.02.16 322B.3.01 629	5.486,49
MSS265	2021	SUMINISTRO	MATERIAL TALLER ORTOPODOLÓGICO PODOLOGÍA	18.02.01 322B.1.10 221.06	5.374,36
MSS266	2021	SUMINISTRO	MATERIAL SALAS DE QUIROPODOLÓGÍA PODOLOGÍA	18.02.01 322B.1.10 221.06 18.02.01 322B.1.10 629 18.02.16 322B.1.03 623.00	8.765,60
MSS269	2021	SUMINISTRO	MESA DIGITALIZADORA Y ESCÁNER EPSON EXPRESSION	18.02.11 463A.4.01 627	9.075,00
MSS282	2021	SUMINISTRO	ESTANTERÍAS BIBLIOTECA CAMPUS DE PONFERRADA	18.02.16. 322B.3.01 626	12.708,63
MSS284	2021	SUMINISTRO	ACTUALIZACIÓN DEL SOFTWARE PARA EL CROMATÓGRAFO DE LÍQUIDOS	18.02.11 463A.4.01 645 18.BB.232 463A.3.01 691.01 03	9.480,56
MSS291	2021	SUMINISTRO	SUMINISTRO E INSTALACIÓN PUERTA AUTOMÁTICA DE LA FACULTAD DE FILOSOFÍA Y LETRAS	18.02.16 322B.3.01 621	6.594,50
MSS303	2021	SUMINISTRO	6 PC ALL IN ONE. III PLAN DE EQUIPAMIENTO DOCENTE REF. 3.13	18.02.16 322B.3.02 627	5.160,00
MSS309	2021	SUMINISTRO	ALIMENTACIÓN PORCINO	18.02.01 322B.1.07 221.99	16.150,00
MSS311	2021	SUMINISTRO	MICROPIPETAS. III PLAN EQUIPAMIENTO DOCENTE REF. 9.2	18.02.16 322B.3.02 623.00	5.729,35
MSS313	2021	SUMINISTRO	INSTALACIÓN DE LÁMINAS DE CONTROL SOLAR EN EL AULARIO DEL CAMPUS DE PONFERRADA	18.03.09 322B.1.06 212	7.910,59

MSS318	2021	SUMINISTRO	EQUIPOS DE FABRICACIÓN DE PLACAS ELECTRÓNICAS PARA LA SALA LIMPIA DE LA NAVE DE ENSAYOS PARA DISEÑO DE PLATAFORMAS ESTRATOSFÉRICAS	18.02.16 322B.3.02 627 18.02.16 322B.3.02 623.00	14.884,27
MSS322	2021	SUMINISTRO	SUMINISTRO E INSTALACIÓN DE EQUIPAMIENTO PARA TALLERES DEL MULE	18.02.16 322B.3.01 626 18.02.16 322B.3.01 623.00	8.149,56
MSS327	2021	SUMINISTRO	CARTELERÍA EDIFICIO AULARIO	18.02.16 322B.3.01 621	5.895,92
MSS328	2021	SUMINISTRO	ARCHIVO ELECTRÓNICO ALBALÁ-7	18.02.16 322B.1.03 645	12.100,00
MSS329	2021	SUMINISTRO	MOBILIARIO DE LABORATORIO	18.02.16 322B.3.01 626	11.739,42
MSS351	2021	SUMINISTRO	ESCANER LÁSER DE IMÁGENES (III PLAN DE EQUIPAMIENTO DOCENTE REF 1.11)	18.02.16 322B.3.02 627	18.137,90
MSS352	2021	SUMINISTRO	16 CPU. LABORATORIO E7 (III PLAN EQUIPAMIENTO DOCENTE REF 6.4)	18.02.16 322B.3.02 627	14.907,20
MSS354	2021	SUMINISTRO	MOBILIARIO EDIFICIO XXV ANIVERSARIO	18.02.16 322B.3.01 626	10.841,60
MSS357	2021	SUMINISTRO	140 BUTACAS PARA EL TEATRO ALBÉITAR	18.02.16 322B.3.02 626	17.956,40
MSS359	2021	SUMINISTRO	BASTIDORES	18.02.16 322B.3.02 626	10.593,01
MSS360	2021	SUMINISTRO	LICENCIAS ADOBE	18.02.16 322B.1.03 206	12.456,95
MSS369	2021	SUMINISTRO	EQUIPO LECTOR DE PLACAS ELISA PARA PRUEBAS EN PLANTA DE VID	18.02.11 463A.4.01 623 18.W1.49 463A.1.02 693.03	16.621,60
MSS370	2021	SUMINISTRO	AGENDA DE ESTUDIANTE 2021/2022	18.02.01 322B.1.01 226.02	8.833,00
MSS371	2021	SUMINISTRO	GORRO CON ELECTRODOS INCORPORADOS	18.02.11 463A.4.01 623.00	5.644,65
MSS372	2021	SUMINISTRO	DOTACIÓN E INSTALACIÓN DE UN SISTEMA DE TRATAMIENTO DE AGUAS PARA EL ANIMALARIO	18.02.11 463A.1.01 623.01 18.02.11 463A.1.02 623.01	7.635,10
MSS377	2021	SUMINISTRO	ESPECTROFOTÓMETRO JASCO V730	18.02.16 322B.3.02 623.00	9.740,50
MSS378	2021	SUMINISTRO	2 UNIDADES DE ESPECTROFOTÓMETROS	18.02.16 322B.3.02 623.00	6.001,60
MSS379	2021	SUMINISTRO	PIENSO PARA OVINO Y BOVINO	18.02.01 322B.1.07 221.99	16.150,00
MSS381	2021	SUMINISTRO	LICENCIA PARA 12 MESES DE LA PLATAFORMA DE VIDEO ONLINE KALTURA	18.02.10 322B.1.18 645	18.089,50
MSS382	2021	SUMINISTRO	LICENCIA ANUAL DE LA HERRAMIENTA DE ANALÍTICA INTELLIBOARD PARA MOODLE HASTA 15.000 USUARIOS	18.02.10 322B.1.18 645	12.100,00
MSS383	2021	SUMINISTRO	LICENCIA ANUAL DE LA HERRAMIENTA DE ACCESIBILIDAD BLACKBOARD ALLY PARA MOODLE HASTA 15.000 USUARIOS	18.02.10 322B.1.18 645	17.908,00
MSS385	2021	SUMINISTRO	ARCÓN CONGELADOR -80°C	18.02.11 463A.4.01 623.00 18.BB.23.8 463A.3.01 691.01.03	9.881,84
MSS390	2021	SUMINISTRO	CABINA INSONORIZADA DE GRABACIÓN DE AUDIO (III PLAN EQUIP DOCENTE REF 10.5)	18.02.16 322B.3.02 629	6.200,00
MSS396	2021	SUMINISTRO	HOMOGENEIZADOR DE MOLINO DE ESFERAS DE 24 MUESTRAS	18.02.11 463A.4.01 623.00	7.570,44
MSS398	2021	SUMINISTRO	HERRAMIENTAS PARA ACTUALIZAR LAS SALAS DE GRABACIÓN EXISTENTES EN CAMPUS DE LEÓN Y PONFERRADA	18.02.10 322B.1.18 220.02 18.02.10 322B.1.18 629 18.02.10 322B.1.18 627	12.663,78
MSS401	2021	SUMINISTRO	PLATAFORMA PORTÁTIL PARA POSTUROGRAFÍA CON SOFTWARE (III PLAN EQUIPAMIENTO DOCENTE REF 12.2)	18.02.16 322B.3.02 623.00	15.294,40

MSS402	2021	SUMINISTRO	12 PORTÁTILES DE GAMA MEDIA PARA USO EN ULE ONLINE	18.02.10 322B.1.18 627	15.768,72
MSS405	2021	SUMINISTRO	TECNICO CON LA TITULACIÓN HABILITANTE DE ARQUITECTO PARA LA REDACCIÓN DE PROYECTO BÁSICO	18.02.16 322B.3.01 621	17.968,50
MSS408	2021	SUMINISTRO	MOBILIARIO COLEGIO MAYOR	18.02.16 322.B.3.01 626	11.540,98
MSS409	2021	SUMINISTRO	160 DISCOS DUROS PARA DOCENCIA ONLINE	18.02.10 322B.1.18 220.02	10.558,94
MSS417	2021	SUMINISTRO	MICROSCOPIO ESTEREOSCÓPICO DE ALTAS PRESTACIONES ÓPTICAS	18.02.16 322B.3.02 623.00	60.439,50
MSS418	2021	SUMINISTRO	CITÓMETRO DE FLUJO CON 4 LÁSERES PARA INVESTIGACIÓN	18.02.16 322B.3.02 623.00	60.499,99
MSS419	2021	SUMINISTRO	EQUIPO DE INVESTIGACIÓN HPLC CON DETECTOR AMPEROMÉTRICO	18.02.16 322B.3.02 623.00	60.137,00
MSS420	2021	SUMINISTRO	EQUIPO DE INVESTIGACIÓN PCR DIGITAL	18.02.16 322B.3.02 623.00	39.930,00
MSS422	2021	SUMINISTRO	EQUIPO DE INVESTIGACIÓN GC CON DETECTOR FID	18.02.16 322B.3.02 623.00	24.199,07
MSS427	2021	SUMINISTRO	20 IPADS PARA DOCENCIA ONLINE	18.02.10 322B.1.18 627	12.535,60
MSS431	2021	SUMINISTRO	MICROCROMATÓGRAFO DE GASES	18.02.11 463A.4.01 623.00 18.AE.54.2 463A.1.01 692.03	34.442,11
MSS432	2021	SUMINISTRO	MODELO CUIDADO DE ULCERAS Y KIT TRATAMIENTO DE ULCERAS (III PLAN EQUIPAMIENTO DOCENTE 12.7 Y 12.9)	18.02.16 322B.3.02 629	5.455,77
MSS437	2021	SUMINISTRO	LICENCIA ESRI	18/10/2021	10.980,00
MSS441	2021	SUMINISTRO	130 MICROFONOS TONOR	18.02.10 322B.1.18 220.00	6.370,65
MSS442	2021	SUMINISTRO	160 AURICULARES Y 160 WEBCAMS PARA DOCENCIA ONLINE	18.02.10 322B.1.18 220.02	10.802,88
MSS444	2021	SUMINISTRO	CARTELERÍA MULE	18.02.01 322B.1.01 227.06	8.241,55
MSS445	2021	SUMINISTRO	CABINA DE FLUJO LAMINAR	18.02.11 463A.4.01 623.00 18.W4.68 463A.1.01 692.03	6.930,32
MSS446	2021	SUMINISTRO	LECTOR DE MICROPLACAS	18.02.11 463A.4.01 623.00 18.W4.68 463A.1.01 692.03	27.223,22
MSS451	2021	SUMINISTRO	CARRETILLA ELEVADORA	18.02.16 322B.3.02 623.00	17.159,01
MSS456	2021	SUMINISTRO	DISEÑO, PRODUCCIÓN E INSTALACIÓN DE AULA DE DOCENCIA ONLINE PARA EL CAMPUS DE PONFERRADA (UNIVERSIDAD DE LEÓN)	18.02.10 322B.1.18	18.029,00
MSS467	2021	SUMINISTRO	EYE TRACKER TOBII (III PLAN EQUIPAMIENTO DOCENTE REF 10.7 Y 10.9)	18.02.16 322B.3.02 623.00	9.950,00
MSS468	2021	SUMINISTRO	SUSCRIPCIÓN Y ACCESO A BASE DE DATOS AMADEUS (III PLAN EQUIPAMIENTO DOCENTE 10.8)	18.02.16 322B.1.03 206	18.876,00
MSS480	2021	SUMINISTRO	PUBLICIDAD EXTERIOR -MUPIS	18.02.12 322B.1.11 226.02	9.982,50
MSS490	2021	SUMINISTRO	PIANO DE MEDIA COLA	18.02.16 322B.3.02 629	18.143,95
MSS491	2021	SUMINISTRO	DOS FITOTRONES	18.02.16 322B.3.02 623.00	59.895,00
MSS495	2021	SUMINISTRO	3 ORDENADORES MCBOOK PARA DOCENCIA ONLINE	18.02.10 322B.1.18 627	7.247,00
MSS500	2021	SUMINISTRO	ESPECTOFOTOMETRO	18.02.11 463A.4.01 623.00 18.AE.54.2 463A.1.01 692.03	7.253,95

MSS511	2021	SUMINISTRO	VIDEO INSTITUCIONAL CAMPUS DE PONFERRADA	18.02.18 322B.1.06 226.02	5.095,31
MSS521	2021	SUMINISTRO	LICENCIAS SOFTWARE CYPE	18.02.16 322B.1.03 206	5.445,00
MSS533	2021	SUMINISTRO	LICENCIAS COREL PARA LA ULE	18.02.16 322B.1.03 206	5.528,49
MSS537	2021	SUMINISTRO	LICENCIAS SPSS Y AMOS PARA LA ULE	18.02.16 322B.1.03 206	12.266,98
MSS571	2021	SUMINISTRO	EQUIPO PURIFICADOR AGUA	18.02.11 463A4.01 623.00	6.489,87
MSS579	2021	SUMINISTRO	SUSCRIPCIÓN ANUAL NUBE DE LECTURA - AÑO 2021	18.03.01 322B.1.02 624	6.011,20
MSS580	2021	SUMINISTRO	SUSCRIPCIÓN COLECCIÓN LIBROS ELECTRÓNICOS SPRINGER	18.03.01 463A3.02 220.01	15.249,00
MSS585	2021	SUMINISTRO	EQUIPOS PARA ANIMALARIO	18.02.11 463 A.4.01 221.11 / 18.02.11 463 A.4.01 623.00	15.185,56
MSS586	2021	SUMINISTRO	RENOVACIÓN EQUIPAMIENTO COCINA DEL COMEDOR UNIVERSITARIO	18.02.16 322B.3.01 623.00	13.945,25
MSS589	2021	SUMINISTRO	OBSEQUIO NAVIDEÑO CUÑA DE QUESO	18.01.01 322B.1.01 226.99	5.908,86

MEMORIA

23. Información presupuestaria

23.1.2. Presupuesto corriente: Ingresos



universidad
de león

MEMORIA

23. Información presupuestaria

23.1.2. Presupuesto corriente: Ingresos

23.1.2.a) Proceso de gestión



MEMORIA

23. Información presupuestaria

A) Anulación de derechos presupuestarios



universidad
de león



Universidad de León
PROCESO DE GESTIÓN DE LOS INGRESOS PÚBLICOS
A.2.) ANULACIÓN DE DERECHOS PRESUPUESTARIOS
EJERCICIO 2021

FECHA 31/12/2021

Aplicación Presupuestaria	Descripción	Anulación de Liquidaciones	Aplazamiento y Fraccionamiento	Devolución de Ingresos	Total Derechos Anulados
31000	DERECHOS DE MATRICULA DE GRADO	0,00	2.331.036,25	184.728,70	2.515.764,95
31001	DERECHOS DE MATRICULA DOCTORADO	0,00	26.946,02	0,00	26.946,02
31002	COMPENSACION MATRICULAS DE BECARIOS	0,00	1.871.889,28	0,00	1.871.889,28
31003	COMPENSACION MATRICULAS DE FAMILIAS NUMEROSAS	0,00	311.345,31	0,00	311.345,31
31005	MASTERS OFICIALES	0,00	254.259,96	35.014,90	289.274,86
31009	OTROS PRECIOS PUBLICOS POR SERVICIOS ADMINISTRATIVOS	0,00	0,00	12.609,09	12.609,09
31801	TITULOS PROPIOS. UNIDAD POSTGRADO	0,00	0,00	257,29	257,29
31803	MATRICULA CURSOS	21.214,85	0,00	5.947,00	27.161,85
31804	CONGRESOS Y SEMINARIOS	0,00	0,00	19.545,00	19.545,00
	Subtotal Artículo 31	21.214,85	4.795.476,82	258.101,98	5.074.793,65
32701	DERECHOS POR SERVICIOS DEPORTIVOS, SOCIALES Y CU	0,00	0,00	0,00	0,00
3270101	ACTIVIDADES CULTURALES	0,00	0,00	0,00	0,00
3270102	DEPORTES	0,00	0,00	120,00	120,00
32702	DERECHOS POR ALOJAMIENTO RESTAURACIÓN Y RESIDENC	0,00	0,00	0,00	0,00
3270201	COLEGIO MAYOR	0,00	0,00	0,00	0,00
3270202	HOSPEDERÍA EL ALBEITAR	0,00	0,00	0,00	0,00
32703	ING CONTRATOS ART 83LOU Y OTROS SERV INVESTIGACION	0,00	0,00	0,00	0,00
3270301	CONTRATOS ART 83 LOU	0,00	0,00	0,00	0,00
3270302	OTROS SERVICIOS DE INVESTIGACIÓN	0,00	0,00	0,00	0,00
32709	OTROS INGRESOS PROCEDENTES DE PRETACIONES DE SER	0,00	0,00	0,00	0,00
3270901	BIBLIOTECA UNIVERSITARIA	0,00	0,00	0,00	0,00
3270903	GRANJA UNIVERSIDAD	0,00	0,00	0,00	0,00
3270904	CONSULTA PUBLICA. FACULTAD VETERINARIA	0,00	0,00	0,00	0,00
3270905	CURSOS	0,00	0,00	265,16	265,16
3270906	REPERCUSION GASTOS INSTALACIONES UNIVERSITARIAS	0,00	0,00	0,00	0,00
3270908	ACTIVIDADES ULE REUS	0,00	0,00	0,00	0,00

Universidad de León

PROCESO DE GESTIÓN DE LOS INGRESOS PÚBLICOS

A.2.) ANULACIÓN DE DERECHOS PRESUPUESTARIOS

EJERCICIO 2021

FECHA 31/12/2021

Aplicación Presupuestaria	Descripción	Anulación de Liquidaciones	Aplazamiento y Fraccionamiento	Devolución de Ingresos	Total Derechos Anulados
3270999	OTROS INGRESOS PROCEDENTES DE PRESTACION DE SERVICIOS	0,00	0,00	85,00	85,00
	Subtotal Artículo 32	0,00	0,00	470,16	470,16
330	VENTA DE PUBLICACIONES PROPIAS	0,00	0,00	0,00	0,00
33001	SERVICIO DE PUBLICACIONES	0,00	0,00	0,00	0,00
334	VENTA DE PRODUCTOS AGROPECUARIOS	0,00	0,00	0,00	0,00
	Subtotal Artículo 33	0,00	0,00	0,00	0,00
380	DE EJERCICIOS CERRADOS	0,00	0,00	0,00	0,00
	Subtotal Artículo 38	0,00	0,00	0,00	0,00
392	INTERESES DE DEMORA	0,00	0,00	0,00	0,00
399	INGRESOS DIVERSOS	0,00	0,00	131,00	131,00
39900	INGRESOS DIVERSOS - AJUSTES POSITIVOS IVA SOPORTADO	0,00	0,00	0,00	0,00
39901	INGRESOS DIVERSOS POR SENTENCIAS JUDICIALES	0,00	0,00	0,00	0,00
39997	DEVOLUCIÓN SENTENCIA IBI-ICIO AYTO LEÓN	0,00	0,00	0,00	0,00
39998	INTERESES SENTENCIA IBI -ICIO AYTO LEÓN	0,00	0,00	0,00	0,00
	Subtotal Artículo 39	0,00	0,00	131,00	131,00
	Subtotal Capítulo 3	21.214,85	4.795.476,82	258.703,14	5.075.394,81
400	TRANSF.DE LA CONSEJERIA DE CULTURA Y TURISMO	0,00	0,00	0,00	0,00
403	TRANSF. DE LA CONSEJERIA DE AGRICULTURA Y GANADERIA	0,00	0,00	0,00	0,00
404	TRANSF. DE LA CONSEJERIA DE FOMENTO Y MEDIO AMBIENTE	0,00	0,00	0,00	0,00
40701	TRSF.JC Y L FINANCIACION BASICA CONSOLIDABLE	0,00	0,00	0,00	0,00
40709	OTRAS TRANSFERENCIAS CONSEJERIA EDUCACION	0,00	0,00	0,00	0,00
408	TRANSF. DE LA CONSEJERIA DE EMPLEO E INDUSTRIA	0,00	0,00	0,00	0,00
409	TRANSF. DE OTRAS CONSEJERIAS	0,00	0,00	38.999,94	38.999,94
	Subtotal Artículo 40	0,00	0,00	38.999,94	38.999,94
410	TRANSF. MINIS. EDUCACIÓN Y FORMACIÓN PROFESIONAL	0,00	0,00	3.875,61	3.875,61



Universidad de León
PROCESO DE GESTIÓN DE LOS INGRESOS PÚBLICOS
A.2.) ANULACIÓN DE DERECHOS PRESUPUESTARIOS
EJERCICIO 2021

FECHA 31/12/2021

Aplicación Presupuestaria	Descripción	Anulación de Liquidaciones	Aplazamiento y Fraccionamiento	Devolución de Ingresos	Total Derechos Anulados
411	TRANSF. MINIST. DE CIENCIA, INNOVACIÓN Y UNIVERSIDADES	0,00	0,00	17.770,05	17.770,05
412	TRANSF. OTROS MINISTERIOS	0,00	0,00	2.225,26	2.225,26
	Subtotal Artículo 41	0,00	0,00	23.870,92	23.870,92
420	TRANSF. DE OO.AA. ADMINISTRATIVOS	0,00	0,00	0,00	0,00
421	ORG. AUTONOMO SERVICIO ESPAÑOL INTERNAC. EDUCACIÓN (SEPIE)	0,00	0,00	72.801,00	72.801,00
	Subtotal Artículo 42	0,00	0,00	72.801,00	72.801,00
441	TRANSF.DE OTROS ENTES PUBLICOS	0,00	0,00	0,00	0,00
	Subtotal Artículo 44	0,00	0,00	0,00	0,00
46101	TRANSF DE AYUNTAMIENTOS	0,00	0,00	0,00	0,00
46102	TRANSF. DE DIPUTACIONES PROVINCIALES	0,00	0,00	0,00	0,00
	Subtotal Artículo 46	0,00	0,00	0,00	0,00
470	Colaboración Entidades Bancarias	0,00	0,00	0,00	0,00
479	TRANSF. DE EMPRESAS PRIVADAS	0,00	0,00	0,00	0,00
	Subtotal Artículo 47	0,00	0,00	0,00	0,00
489	OTRAS TRANSFERENCIAS DE FAMILIAS E INSTITUCIONES SIN FINES DE LUCRO	0,00	0,00	0,00	0,00
	Subtotal Artículo 48	0,00	0,00	0,00	0,00
49802	OTRAS TRANSFERENCIAS DEL EXTERIOR	0,00	0,00	0,00	0,00
	Subtotal Artículo 49	0,00	0,00	0,00	0,00
	Subtotal Capítulo 4	0,00	0,00	135.671,86	135.671,86
520	INTERESES DE CUENTAS BANCARIAS	0,00	0,00	0,00	0,00
	Subtotal Artículo 52	0,00	0,00	0,00	0,00
537	DIVIDENDOS Y PART. B. DE EMPRESAS PRIVADAS	0,00	0,00	0,00	0,00
	Subtotal Artículo 53	0,00	0,00	0,00	0,00
54002	OTRAS INSTALACIONES UNIVERSITARIAS	0,00	0,00	0,00	0,00
	Subtotal Artículo 54	0,00	0,00	0,00	0,00
550	DE CONCESIONES ADMINISTRATIVAS	0,00	0,00	0,00	0,00
55001	CON.ADM. CAFETERIA 1	0,00	0,00	0,00	0,00
55002	CON.ADM. CAFETERIA 2 Y ESTIA	0,00	0,00	0,00	0,00
55004	CON.ADM. CAF. PONFERRADA	0,00	0,00	0,00	0,00
55005	CON.ADM. MAQUINAS BEBIDAS	0,00	0,00	0,00	0,00

Universidad de León

PROCESO DE GESTIÓN DE LOS INGRESOS PÚBLICOS

A.2.) ANULACIÓN DE DERECHOS PRESUPUESTARIOS

EJERCICIO 2021

FECHA 31/12/2021

Aplicación Presupuestaria	Descripción	Anulación de Liquidaciones	Aplazamiento y Fraccionamiento	Devolución de Ingresos	Total Derechos Anulados
	Subtotal Artículo 55	0,00	0,00	0,00	0,00
590	OTROS INGRESOS PATRIMONIALES. PATENTES	0,00	0,00	0,00	0,00
	Subtotal Artículo 59	0,00	0,00	0,00	0,00
	Subtotal Capítulo 5	0,00	0,00	0,00	0,00
619	VENTA DE OTRAS INVERSIONES REALES	0,00	0,00	0,00	0,00
	Subtotal Artículo 61	0,00	0,00	0,00	0,00
	Subtotal Capítulo 6	0,00	0,00	0,00	0,00
70302	CONS. DE AGRICULTURA Y GANADERIA Y D. RURAL. PARA INVESTITGACION	0,00	0,00	0,00	0,00
70502	CONSEJERIA DE SANIDAD. PARA INVESTIGACIÓN	0,00	0,00	0,00	0,00
70602	TRANSF. DE LA CONSEJERÍA DE MEDIO A. PARA INVEST	0,00	0,00	0,00	0,00
70701	CONSEJERIA DE EDUCACION. PARA INVERSIONES	0,00	0,00	0,00	0,00
70702	CONSEJERIA DE EDUCACION. PARA INVESTIGACION	0,00	0,00	13.991,67	13.991,67
	Subtotal Artículo 70	0,00	0,00	13.991,67	13.991,67
71002	M. EDUCACIÓN Y FORM. PROF.PARA INVESTIGACION	0,00	0,00	8.416,73	8.416,73
71101	M. CIENCIA IN. Y UNIVERSIDADES. PARA INVERSIONES	0,00	0,00	0,00	0,00
71102	M. CIENCIA, IN. Y UNIVERSIDADES. INVESTIGACION	0,00	0,00	44.031,47	44.031,47
71202	OTROS MINISTERIOS PARA INVESTIGACION	0,00	0,00	0,00	0,00
	Subtotal Artículo 71	0,00	0,00	52.448,20	52.448,20
72101	TRANF. DE ORGANISMOS AUTÓNOMOS DEL ESTADO. CONSEJO SUPERIOR DEPORTES. PARA INVERSIONES	0,00	0,00	0,00	0,00
72302	TRANSF. DE ORGANISMOS AUTONOMOS DEL ESTADO. PARA	0,00	0,00	0,00	0,00
	Subtotal Artículo 72	0,00	0,00	0,00	0,00
74902	OTROS ENTES PUBLICOS. INVESTIGACION	0,00	0,00	81,63	81,63
	Subtotal Artículo 74	0,00	0,00	81,63	81,63
76002	DE AYUNTAMIENTOS. PARA INVESTIGACION	0,00	0,00	0,00	0,00

Universidad de León

PROCESO DE GESTIÓN DE LOS INGRESOS PÚBLICOS

A.2.) ANULACIÓN DE DERECHOS PRESUPUESTARIOS

EJERCICIO 2021

FECHA 31/12/2021

Aplicación Presupuestaria	Descripción	Anulación de Liquidaciones	Aplazamiento y Fraccionamiento	Devolución de Ingresos	Total Derechos Anulados
76102	DE DIPUTACIONES. PARA INVESTIGACION	0,00	0,00	0,00	0,00
	Subtotal Artículo 76	0,00	0,00	0,00	0,00
77002	DE EMPRESAS PRIVADAS. PARA INVESTIGACION	0,00	0,00	0,00	0,00
	Subtotal Artículo 77	0,00	0,00	0,00	0,00
78101	FAMILIAS E INST. SIN F.LUCRO. PARA INVERSIONES	0,00	0,00	0,00	0,00
78102	FAMILIAS E INT. SIN FINES LUCRO. INVESTIGACION	0,00	0,00	0,00	0,00
	Subtotal Artículo 78	0,00	0,00	0,00	0,00
79101	PARA INVERSIONES. DEL FONDO EUROPEO DE DESARROLLO REGIONAL	0,00	0,00	0,00	0,00
79102	PARA INVESTIGACION. DEL FONDO EUROPEO DE DESARROLLO REGIONAL	0,00	0,00	0,00	0,00
79901	OTRAS TRANSFERENCIAS DEL EXTERIOR. INVERSIONES	0,00	0,00	0,00	0,00
79902	OTRAS TRANSFERENCIAS DEL EXTERIOR INVESTIGACION	0,00	0,00	0,00	0,00
	Subtotal Artículo 79	0,00	0,00	0,00	0,00
	Subtotal Capítulo 7	0,00	0,00	66.521,50	66.521,50
83003	AL PERSONAL	0,00	0,00	0,00	0,00
83103	AL PERSONAL	0,00	0,00	0,00	0,00
83108	REINTEGRO PRESTAMO AASOCIACIONES DE INVESTIGACI	0,00	0,00	0,00	0,00
	Subtotal Artículo 83	0,00	0,00	0,00	0,00
87000	REMANENTE DE TESORERIA AFECTADO	0,00	0,00	0,00	0,00
87001	REMANENTE DE TESORERIA NO AFECTADO	0,00	0,00	0,00	0,00
	Subtotal Artículo 87	0,00	0,00	0,00	0,00
	Subtotal Capítulo 8	0,00	0,00	0,00	0,00
91101	PRESTAMOS RECIBIDOS. FEDER PROY. INVESTIGACION	0,00	0,00	1.572,64	1.572,64
91103	PRESTAMOS RECIBIDOS. FEDER PRESTAMOS REEMBOLSABL	0,00	0,00	174.410,86	174.410,86
	Subtotal Artículo 91	0,00	0,00	175.983,50	175.983,50
	Subtotal Capítulo 9	0,00	0,00	175.983,50	175.983,50
TOTAL		21.214,85	4.795.476,82	636.880,00	5.453.571,67

Universidad de León

PROCESO DE GESTIÓN DE LOS INGRESOS PÚBLICOS

A.2.) ANULACIÓN DE DERECHOS PRESUPUESTARIOS

EJERCICIO 2021

FECHA 31/12/2021

Explicación	Anulación de Liquidaciones	Aplazamiento y Fraccionamiento	Devolución de Ingresos	Total Derechos Anulados
Total Capitulo 1	0,00	0,00	0,00	0,00
Total Capitulo 2	0,00	0,00	0,00	0,00
Total Capitulo 3	21.214,85	4.795.476,82	258.703,14	5.075.394,81
Total Capitulo 4	0,00	0,00	135.671,86	135.671,86
Total Capitulo 5	0,00	0,00	0,00	0,00
TOTAL OPERACIONES CORRIENTES	21.214,85	4.795.476,82	394.375,00	5.211.066,67
Total Capitulo 6	0,00	0,00	0,00	0,00
Total Capitulo 7	0,00	0,00	66.521,50	66.521,50
TOTAL OPERACIONES DE CAPITAL	0,00	0,00	66.521,50	66.521,50
TOTAL OPERACIONES NO FINANCIERAS	21.214,85	4.795.476,82	460.896,50	5.277.588,17
Total Capitulo 8	0,00	0,00	0,00	0,00
Total Capitulo 9	0,00	0,00	175.983,50	175.983,50
TOTAL OPERACIONES FINANCIERAS	0,00	0,00	175.983,50	175.983,50
TOTAL SECCIÓN POR CAPITULOS	21.214,85	4.795.476,82	636.880,00	5.453.571,67

MEMORIA

23. Información presupuestaria

B) Recaudación Neta



universidad
de león

Universidad de León

PROCESO DE GESTIÓN DE LOS INGRESOS PÚBLICOS

A) RECAUDACIÓN NETA

EJERCICIO 2021 FECHA 31/12/2021

Clasificación Económica	Explicación	Recaudación Total	Devoluciones de Ingresos	Recaudación Neta
31000	DERECHOS DE MATRICULA DE GRADO	7.706.154,46	184.728,70	7.521.425,76
31001	DERECHOS DE MATRICULA DOCTORADO	240.082,74	0,00	240.082,74
31002	COMPENSACION MATRICULAS DE BECARIOS	2.980.806,72	0,00	2.980.806,72
31003	COMPENSACION MATRICULAS DE FAMILIAS NUMEROSAS	317.662,37	0,00	317.662,37
31005	MASTERS OFICIALES	1.143.804,93	35.014,90	1.108.790,03
31009	OTROS PRECIOS PUBLICOS POR SERVICIOS ADMINISTRATIVOS	294.710,06	12.609,09	282.100,97
31801	TITULOS PROPIOS. UNIDAD POSTGRADO	207.708,59	257,29	207.451,30
31803	MATRICULA CURSOS	281.514,16	5.947,00	275.567,16
31804	CONGRESOS Y SEMINARIOS	77.515,30	19.545,00	57.970,30
	Subtotal Artículo 31	13.249.959,33	258.101,98	12.991.857,35
32701	DERECHOS POR SERVICIOS DEPORTIVOS, SOCIALES Y CU	0,00	0,00	0,00
3270101	ACTIVIDADES CULTURALES	13.632,00	0,00	13.632,00
3270102	DEPORTES	58.259,44	120,00	58.139,44
32702	DERECHOS POR ALOJAMIENTO RESTAURACIÓN Y RESIDENC	0,00	0,00	0,00
3270201	COLEGIO MAYOR	272.669,76	0,00	272.669,76
3270202	HOSPEDERÍA EL ALBEITAR	15.695,31	0,00	15.695,31
32703	ING CONTRATOS ART 83LOU Y OTROS SERV INVESTIGACION	0,00	0,00	0,00
3270301	CONTRATOS ART 83 LOU	2.714.035,55	0,00	2.714.035,55
3270302	OTROS SERVICIOS DE INVESTIGACIÓN	141.447,73	0,00	141.447,73
32709	OTROS INGRESOS PROCEDENTES DE PRETACIONES DE SER	0,00	0,00	0,00
3270901	BIBLIOTECA UNIVERSITARIA	880,00	0,00	880,00
3270903	GRANJA UNIVERSIDAD	175.874,47	0,00	175.874,47
3270904	CONSULTA PUBLICA. FACULTAD VETERINARIA	2.143,73	0,00	2.143,73
3270905	CURSOS	56.220,65	265,16	55.955,49
3270906	REPERCUSION GASTOS INSTALACIONES UNIVERSITARIAS	22.352,13	0,00	22.352,13
3270908	ACTIVIDADES ULE REUS	3.954,94	0,00	3.954,94
3270999	OTROS INGRESOS PROCEDENTES DE PRESTACION DE SERVICIOS	10.339,67	85,00	10.254,67
	Subtotal Artículo 32	3.487.505,38	470,16	3.487.035,22

Universidad de León

PROCESO DE GESTIÓN DE LOS INGRESOS PÚBLICOS

A) RECAUDACIÓN NETA

EJERCICIO 2021 FECHA 31/12/2021

Clasificación Económica	Explicación	Recaudación Total	Devoluciones de Ingresos	Recaudación Neta
330	VENTA DE PUBLICACIONES PROPIAS	0,00	0,00	0,00
33001	SERVICIO DE PUBLICACIONES	25.703,18	0,00	25.703,18
334	VENTA DE PRODUCTOS AGROPECUARIOS	7.991,67	0,00	7.991,67
	Subtotal Artículo 33	33.694,85	0,00	33.694,85
380	DE EJERCICIOS CERRADOS	15.588,32	0,00	15.588,32
	Subtotal Artículo 38	15.588,32	0,00	15.588,32
392	INTERESES DE DEMORA	1.182,92	0,00	1.182,92
399	INGRESOS DIVERSOS	53.733,99	131,00	53.602,99
39900	INGRESOS DIVERSOS - AJUSTES POSITIVOS IVA SOPORTADO	93.553,41	0,00	93.553,41
39901	INGRESOS DIVERSOS POR SENTENCIAS JUDICIALES	26.652,43	0,00	26.652,43
39997	DEVOLUCIÓN SENTENCIA IBI-ICIO AYTO LEÓN	101.914,31	0,00	101.914,31
39998	INTERESES SENTENCIA IBI -ICIO AYTO LEÓN	7.740,09	0,00	7.740,09
	Subtotal Artículo 39	284.777,15	131,00	284.646,15
	Subtotal Capítulo 3	17.071.525,03	258.703,14	16.812.821,89
400	TRANSF.DE LA CONSEJERIA DE CULTURA Y TURISMO	62.284,05	0,00	62.284,05
403	TRANSF. DE LA CONSEJERIA DE AGRICULTURA Y GANADERIA	10.628,23	0,00	10.628,23
404	TRANSF. DE LA CONSEJERIA DE FOMENTO Y MEDIO AMBIENTE	48.053,64	0,00	48.053,64
40701	TRSF. JC Y L FINANCIACION BASICA CONSOLIDABLE	68.386.176,45	0,00	68.386.176,45
40709	OTRAS TRANSFERENCIAS CONSEJERIA EDUCACION	249.035,11	0,00	249.035,11
408	TRANSF. DE LA CONSEJERIA DE EMPLEO E INDUSTRIA	134.653,40	0,00	134.653,40
409	TRANSF. DE OTRAS CONSEJERIAS	108.738,10	38.999,94	69.738,16
	Subtotal Artículo 40	68.999.568,98	38.999,94	68.960.569,04
410	TRANSF. MINIS. EDUCACIÓN Y FORMACIÓN PROFESIONAL	0,00	3.875,61	-3.875,61
411	TRANSF. MINIST. DE CIENCIA, INNOVACIÓN Y UNIVERSIDADES	0,00	17.770,05	-17.770,05
412	TRANSF. OTROS MINISTERIOS	23.619,04	2.225,26	21.393,78
	Subtotal Artículo 41	23.619,04	23.870,92	-251,88
420	TRANSF. DE OO.AA. ADMINISTRATIVOS	14.702,67	0,00	14.702,67

Universidad de León

PROCESO DE GESTIÓN DE LOS INGRESOS PÚBLICOS

A) RECAUDACIÓN NETA

EJERCICIO 2021 FECHA 31/12/2021

Clasificación Económica	Explicación	Recaudación Total	Devoluciones de Ingresos	Recaudación Neta
421	ORG. AUTONOMO SERVICIO ESPAÑOL INTERNAC. EDUCACIÓN (SEPIE)	1.110.125,20	72.801,00	1.037.324,20
	Subtotal Artículo 42	1.124.827,87	72.801,00	1.052.026,87
441	TRANSF.DE OTROS ENTES PUBLICOS	2.200,00	0,00	2.200,00
	Subtotal Artículo 44	2.200,00	0,00	2.200,00
46101	TRANSF DE AYUNTAMIENTOS	46.000,00	0,00	46.000,00
46102	TRANSF. DE DIPUTACIONES PROVINCIALES	17.358,60	0,00	17.358,60
	Subtotal Artículo 46	63.358,60	0,00	63.358,60
470	Colaboración Entidades Bancarias	122.800,00	0,00	122.800,00
479	TRANSF. DE EMPRESAS PRIVADAS	36.000,00	0,00	36.000,00
	Subtotal Artículo 47	158.800,00	0,00	158.800,00
489	OTRAS TRANSFERENCIAS DE FAMILIAS E INSTITUCIONES SIN FINES DE LUCRO	103.273,85	0,00	103.273,85
	Subtotal Artículo 48	103.273,85	0,00	103.273,85
49802	OTRAS TRANSFERENCIAS DEL EXTERIOR	94.078,30	0,00	94.078,30
	Subtotal Artículo 49	94.078,30	0,00	94.078,30
	Subtotal Capítulo 4	70.569.726,64	135.671,86	70.434.054,78
520	INTERESES DE CUENTAS BANCARIAS	4.017,97	0,00	4.017,97
	Subtotal Artículo 52	4.017,97	0,00	4.017,97
537	DIVIDENDOS Y PART. B. DE EMPRESAS PRIVADAS	6.000,00	0,00	6.000,00
	Subtotal Artículo 53	6.000,00	0,00	6.000,00
54002	OTRAS INSTALACIONES UNIVERSITARIAS	74.951,72	0,00	74.951,72
	Subtotal Artículo 54	74.951,72	0,00	74.951,72
550	DE CONCESIONES ADMINISTRATIVAS	0,00	0,00	0,00
55001	CON.ADM. CAFETERIA 1	1.322,32	0,00	1.322,32
55002	CON.ADM. CAFETERIA 2 Y ESTIA	1.983,48	0,00	1.983,48
55004	CON.ADM. CAF. PONFERRADA	1.600,00	0,00	1.600,00
55005	CON.ADM. MAQUINAS BEBIDAS	33.243,78	0,00	33.243,78
	Subtotal Artículo 55	38.149,58	0,00	38.149,58
590	OTROS INGRESOS PATRIMONIALES. PATENTES	5.100,00	0,00	5.100,00
	Subtotal Artículo 59	5.100,00	0,00	5.100,00
	Subtotal Capítulo 5	128.219,27	0,00	128.219,27
619	VENTA DE OTRAS INVERSIONES REALES	3.347,11	0,00	3.347,11
	Subtotal Artículo 61	3.347,11	0,00	3.347,11

Universidad de León

PROCESO DE GESTIÓN DE LOS INGRESOS PÚBLICOS

A) RECAUDACIÓN NETA

EJERCICIO 2021 FECHA 31/12/2021

Clasificación Económica	Explicación	Recaudación Total	Devoluciones de Ingresos	Recaudación Neta
	Subtotal Capítulo 6	3.347,11	0,00	3.347,11
70302	CONS. DE AGRICULTURA Y GANADERIA Y D. RURAL. PARA INVESTITGACION	5.930,98	0,00	5.930,98
70502	CONSEJERIA DE SANIDAD. PARA INVESTIGACIÓN	102.017,05	0,00	102.017,05
70602	TRANSF. DE LA CONSEJERÍA DE MEDIO A. PARA INVEST	20.000,00	0,00	20.000,00
70701	CONSEJERIA DE EDUCACION. PARA INVERSIONES	6.398.326,59	0,00	6.398.326,59
70702	CONSEJERIA DE EDUCACION. PARA INVESTIGACION	3.581.061,50	13.991,67	3.567.069,83
	Subtotal Artículo 70	10.107.336,12	13.991,67	10.093.344,45
71002	M. EDUCACIÓN Y FORM. PROF.PARA INVESTIGACION	24.406,65	8.416,73	15.989,92
71101	M. CIENCIA IN. Y UNIVERSIDADES. PARA INVERSIONES	1.024.291,59	0,00	1.024.291,59
71102	M. CIENCIA, IN. Y UNIVERSIDADES. INVESTIGACION	4.113.120,16	44.031,47	4.069.088,69
71202	OTROS MINISTERIOS PARA INVESTIGACION	106.370,96	0,00	106.370,96
	Subtotal Artículo 71	5.268.189,36	52.448,20	5.215.741,16
72101	TRANF. DE ORGANISMOS AUTÓNOMOS DEL ESTADO. CONSEJO SUPERIOR DEPORTES. PARA INVERSIONES	529.000,00	0,00	529.000,00
72302	TRANSF. DE ORGANISMOS AUTONOMOS DEL ESTADO. PARA	65.729,00	0,00	65.729,00
	Subtotal Artículo 72	594.729,00	0,00	594.729,00
74902	OTROS ENTES PUBLICOS. INVESTIGACION	78.596,40	81,63	78.514,77
	Subtotal Artículo 74	78.596,40	81,63	78.514,77
76002	DE AYUNTAMIENTOS. PARA INVESTIGACION	10.000,00	0,00	10.000,00
76102	DE DIPUTACIONES. PARA INVESTIGACION	0,00	0,00	0,00
	Subtotal Artículo 76	10.000,00	0,00	10.000,00
77002	DE EMPRESAS PRIVADAS. PARA INVESTIGACION	171.092,61	0,00	171.092,61
	Subtotal Artículo 77	171.092,61	0,00	171.092,61
78101	FAMILIAS E INST. SIN F.LUCRO. PARA INVERSIONES	0,00	0,00	0,00
78102	FAMILIAS E INT. SIN FINES LUCRO. INVESTIGACION	108.887,65	0,00	108.887,65
	Subtotal Artículo 78	108.887,65	0,00	108.887,65

Universidad de León

PROCESO DE GESTIÓN DE LOS INGRESOS PÚBLICOS

A) RECAUDACIÓN NETA

EJERCICIO 2021 FECHA 31/12/2021

Clasificación Económica	Explicación	Recaudación Total	Devoluciones de Ingresos	Recaudación Neta
79101	PARA INVERSIONES. DEL FONDO EUROPEO DE DESARROLLO REGIONAL	0,00	0,00	0,00
79102	PARA INVESTIGACION. DEL FONDO EUROPEO DE DESARROLLO REGIONAL	0,00	0,00	0,00
79901	OTRAS TRANSFERENCIAS DEL EXTERIOR. INVERSIONES	48.750,00	0,00	48.750,00
79902	OTRAS TRANSFERENCIAS DEL EXTERIOR INVESTIGACION	956.683,34	0,00	956.683,34
	Subtotal Artículo 79	1.005.433,34	0,00	1.005.433,34
	Subtotal Capítulo 7	17.344.264,48	66.521,50	17.277.742,98
83003	AL PERSONAL	58.491,67	0,00	58.491,67
83103	AL PERSONAL	0,00	0,00	0,00
83108	REINTEGRO PRESTAMO A ASOCIACIONES DE INVESTIGACION	0,00	0,00	0,00
	Subtotal Artículo 83	58.491,67	0,00	58.491,67
87000	REMANENTE DE TESORERIA AFECTADO	0,00	0,00	0,00
87001	REMANENTE DE TESORERIA NO AFECTADO	0,00	0,00	0,00
	Subtotal Artículo 87	0,00	0,00	0,00
	Subtotal Capítulo 8	58.491,67	0,00	58.491,67
91101	PRESTAMOS RECIBIDOS. FEDER PROJ. INVESTIGACION	0,00	1.572,64	-1.572,64
91103	PRESTAMOS RECIBIDOS. FEDER PRESTAMOS REEMBOLSABLES	0,00	174.410,86	-174.410,86
	Subtotal Artículo 91	0,00	175.983,50	-175.983,50
	Subtotal Capítulo 9	0,00	175.983,50	-175.983,50
TOTAL		105.175.574,20	636.880,00	104.538.694,20

Universidad de León
PROCESO DE GESTIÓN DE LOS INGRESOS PÚBLICOS
B) RECAUDACIÓN NETA
EJERCICIO 2021 FECHA 31/12/2021

Explicación	Recaudación Total	Devoluciones de Ingresos	Recaudación Neta
Total Capítulo 1	0,00	0,00	0,00
Total Capítulo 2	0,00	0,00	0,00
Total Capítulo 3	17.071.525,03	258.703,14	16.812.821,89
Total Capítulo 4	70.569.726,64	135.671,86	70.434.054,78
Total Capítulo 5	128.219,27	0,00	128.219,27
TOTAL OPERACIONES CORRIENTES	87.769.470,94	394.375,00	87.375.095,94
Total Capítulo 6	3.347,11	0,00	3.347,11
Total Capítulo 7	17.344.264,48	66.521,50	17.277.742,98
TOTAL OPERACIONES DE CAPITAL	17.347.611,59	66.521,50	17.281.090,09
TOTAL OPERACIONES NO FINANCIERAS	105.117.082,53	460.896,50	104.656.186,03
Total Capítulo 8	58.491,67	0,00	58.491,67
Total Capítulo 9	0,00	175.983,50	-175.983,50
TOTAL OPERACIONES FINANCIERAS	58.491,67	175.983,50	-117.491,83
TOTAL SECCIÓN POR CAPÍTULO	105.175.574,20	636.880,00	104.538.694,20

MEMORIA

23. Información presupuestaria

23.1.2.b) Devoluciones de ingresos



universidad
de león

Universidad de León

DEVOLUCIONES DE INGRESOS

EJERCICIO 2021 FECHA 31/12/2021

Clasificación Económica	Descripción	Pendientes de Pago a 1 de Enero	Modificación Saldo Inicial y Anulaciones	Reconocidas en el Ejercicio	Total Devoluciones Reconocidas	Prescripciones	Pagadas en el Ejercicio	Pendientes de Pago a 31 de Diciembre
31000	DERECHOS DE MATRICULA DE GRADO	5.470,61	0,00	195.860,70	201.331,31	0,00	184.728,70	16.602,61
31001	DERECHOS DE MATRICULA DOCTORADO	0,00	0,00	1.175,57	1.175,57	0,00	0,00	1.175,57
31002	COMPENSACION MATRICULAS DE BECARIOS	0,00	0,00	0,00	0,00	0,00	0,00	0,00
31003	COMPENSACION MATRICULAS DE FAMILIAS NUMEROSAS	0,00	0,00	0,00	0,00	0,00	0,00	0,00
31005	MASTERS OFICIALES	15,17	0,00	37.376,72	37.391,89	0,00	35.014,90	2.376,99
31009	OTROS PRECIOS PUBLICOS POR SERVICIOS ADMINISTRATIVOS	0,00	0,00	12.852,99	12.852,99	0,00	12.609,09	243,90
31801	TITULOS PROPIOS. UNIDAD POSTGRADO	0,00	0,00	257,29	257,29	0,00	257,29	0,00
31803	MATRICULA CURSOS	0,00	0,00	5.957,00	5.957,00	0,00	5.947,00	10,00
31804	CONGRESOS Y SEMINARIOS	0,00	0,00	19.545,00	19.545,00	0,00	19.545,00	0,00
	Subtotal Artículo 31	5.485,78	0,00	273.025,27	278.511,05	0,00	258.101,98	20.409,07
32701	DERECHOS POR SERVICIOS DEPORTIVOS, SOCIALES Y CU	0,00	0,00	0,00	0,00	0,00	0,00	0,00
3270101	ACTIVIDADES CULTURALES	0,00	0,00	0,00	0,00	0,00	0,00	0,00
3270102	DEPORTES	0,00	0,00	120,00	120,00	0,00	120,00	0,00
32702	DERECHOS POR ALOJAMIENTO RESTAURACIÓN Y RESIDENC	0,00	0,00	0,00	0,00	0,00	0,00	0,00
3270201	COLEGIO MAYOR	0,00	0,00	0,00	0,00	0,00	0,00	0,00
3270202	HOSPEDERÍA EL ALBEITAR	0,00	0,00	0,00	0,00	0,00	0,00	0,00
32703	ING CONTRATOS ART 83LOU Y OTROS SERV INVESTIGACION	0,00	0,00	0,00	0,00	0,00	0,00	0,00
3270301	CONTRATOS ART 83 LOU	0,00	0,00	0,00	0,00	0,00	0,00	0,00
3270302	OTROS SERVICIOS DE INVESTIGACIÓN	0,00	0,00	0,00	0,00	0,00	0,00	0,00
32709	OTROS INGRESOS PROCEDENTES DE PRETACIONES DE SER	0,00	0,00	0,00	0,00	0,00	0,00	0,00
3270901	BIBLIOTECA UNIVERSITARIA	0,00	0,00	0,00	0,00	0,00	0,00	0,00
3270903	GRANJA UNIVERSIDAD	0,00	0,00	0,00	0,00	0,00	0,00	0,00
3270904	CONSULTA PUBLICA. FACULTAD VETERINARIA	0,00	0,00	0,00	0,00	0,00	0,00	0,00
3270905	CURSOS	0,00	0,00	265,16	265,16	0,00	265,16	0,00

Universidad de León

DEVOLUCIONES DE INGRESOS

EJERCICIO 2021 FECHA 31/12/2021

Clasificación Económica	Descripción	Pendientes de Pago a 1 de Enero	Modificación Saldo Inicial y Anulaciones	Reconocidas en el Ejercicio	Total Devoluciones Reconocidas	Prescripciones	Pagadas en el Ejercicio	Pendientes de Pago a 31 de Diciembre
3270906	REPERCUSION GASTOS	0,00	0,00	0,00	0,00	0,00	0,00	0,00
	INSTALACIONES UNIVERSITARIAS							
3270908	ACTIVIDADES ULE REUS	0,00	0,00	0,00	0,00	0,00	0,00	0,00
3270999	OTROS INGRESOS PROCEDENTES DE PRESTACION DE SERVICIOS	0,00	0,00	85,00	85,00	0,00	85,00	0,00
	Subtotal Artículo 32	0,00	0,00	470,16	470,16	0,00	470,16	0,00
330	VENTA DE PUBLICACIONES PROPIAS	0,00	0,00	0,00	0,00	0,00	0,00	0,00
33001	SERVICIO DE PUBLICACIONES	0,00	0,00	0,00	0,00	0,00	0,00	0,00
334	VENTA DE PRODUCTOS AGROPECUARIOS	0,00	0,00	0,00	0,00	0,00	0,00	0,00
	Subtotal Artículo 33	0,00	0,00	0,00	0,00	0,00	0,00	0,00
380	DE EJERCICIOS CERRADOS	0,00	0,00	0,00	0,00	0,00	0,00	0,00
	Subtotal Artículo 38	0,00	0,00	0,00	0,00	0,00	0,00	0,00
392	INTERESES DE DEMORA	0,00	0,00	0,00	0,00	0,00	0,00	0,00
399	INGRESOS DIVERSOS	0,00	0,00	131,00	131,00	0,00	131,00	0,00
39900	INGRESOS DIVERSOS - AJUSTES POSITIVOS IVA SOPORTADO	0,00	0,00	0,00	0,00	0,00	0,00	0,00
39901	INGRESOS DIVERSOS POR SENTENCIAS JUDICIALES	0,00	0,00	0,00	0,00	0,00	0,00	0,00
39997	DEVOLUCIÓN SENTENCIA IBI-ICIO AYTO LEÓN	0,00	0,00	0,00	0,00	0,00	0,00	0,00
39998	INTERESES SENTENCIA IBI -ICIO AYTO LEÓN	0,00	0,00	0,00	0,00	0,00	0,00	0,00
	Subtotal Artículo 39	0,00	0,00	131,00	131,00	0,00	131,00	0,00
	Subtotal Capítulo 3	5.485,78	0,00	273.626,43	279.112,21	0,00	258.703,14	20.409,07
400	TRANSF.DE LA CONSEJERIA DE CULTURA Y TURISMO	0,00	0,00	0,00	0,00	0,00	0,00	0,00
403	TRANSF. DE LA CONSEJERIA DE AGRICULTURA Y GANADERIA	0,00	0,00	0,00	0,00	0,00	0,00	0,00
404	TRANSF. DE LA CONSEJERIA DE FOMENTO Y MEDIO AMBIENTE	0,00	0,00	0,00	0,00	0,00	0,00	0,00
40701	TRSF.JC Y L FINANCIACION BASICA CONSOLIDABLE	0,00	0,00	0,00	0,00	0,00	0,00	0,00
40709	OTRAS TRANSFERENCIAS CONSEJERIA EDUCACION	0,00	0,00	0,00	0,00	0,00	0,00	0,00

Universidad de León

DEVOLUCIONES DE INGRESOS

EJERCICIO 2021 FECHA 31/12/2021

Clasificación Económica	Descripción	Pendientes de Pago a 1 de Enero	Modificación Saldo Inicial y Anulaciones	Reconocidas en el Ejercicio	Total Devoluciones Reconocidas	Prescripciones	Pagadas en el Ejercicio	Pendientes de Pago a 31 de Diciembre
408	TRANSF. DE LA CONSEJERIA DE EMPLEO E INDUSTRIA	0,00	0,00	0,00	0,00	0,00	0,00	0,00
409	TRANSF. DE OTRAS CONSEJERIAS	0,00	0,00	38.999,94	38.999,94	0,00	38.999,94	0,00
	Subtotal Artículo 40	0,00	0,00	38.999,94	38.999,94	0,00	38.999,94	0,00
410	TRANSF. MINIS. EDUCACIÓN Y FORMACIÓN PROFESIONAL	0,00	0,00	3.875,61	3.875,61	0,00	3.875,61	0,00
411	TRANSF. MINIST. DE CIENCIA, INNOVACIÓN Y UNIVERSIDADES	0,00	0,00	17.770,05	17.770,05	0,00	17.770,05	0,00
412	TRANSF. OTROS MINISTERIOS	0,00	0,00	2.225,26	2.225,26	0,00	2.225,26	0,00
	Subtotal Artículo 41	0,00	0,00	23.870,92	23.870,92	0,00	23.870,92	0,00
420	TRANSF. DE OO.AA. ADMINISTRATIVOS	0,00	0,00	0,00	0,00	0,00	0,00	0,00
421	ORG. AUTONOMO SERVICIO ESPAÑOL INTERNAC. EDUCACIÓN (SEPIE)	0,00	0,00	72.801,00	72.801,00	0,00	72.801,00	0,00
	Subtotal Artículo 42	0,00	0,00	72.801,00	72.801,00	0,00	72.801,00	0,00
441	TRANSF.DE OTROS ENTES PUBLICOS	0,00	0,00	0,00	0,00	0,00	0,00	0,00
	Subtotal Artículo 44	0,00	0,00	0,00	0,00	0,00	0,00	0,00
46101	TRANSF DE AYUNTAMIENTOS	0,00	0,00	0,00	0,00	0,00	0,00	0,00
46102	TRANSF. DE DIPUTACIONES PROVINCIALES	0,00	0,00	0,00	0,00	0,00	0,00	0,00
	Subtotal Artículo 46	0,00	0,00	0,00	0,00	0,00	0,00	0,00
470	Colaboración Entidades Bancarias	0,00	0,00	0,00	0,00	0,00	0,00	0,00
479	TRANSF. DE EMPRESAS PRIVADAS	0,00	0,00	0,00	0,00	0,00	0,00	0,00
	Subtotal Artículo 47	0,00	0,00	0,00	0,00	0,00	0,00	0,00
489	OTRAS TRANSFERENCIAS DE FAMILIAS E INSTITUCIONES SIN FINES DE LUCRO	0,00	0,00	0,00	0,00	0,00	0,00	0,00
	Subtotal Artículo 48	0,00	0,00	0,00	0,00	0,00	0,00	0,00
49802	OTRAS TRANSFERENCIAS DEL EXTERIOR	0,00	0,00	0,00	0,00	0,00	0,00	0,00
	Subtotal Artículo 49	0,00	0,00	0,00	0,00	0,00	0,00	0,00
	Subtotal Capítulo 4	0,00	0,00	135.671,86	135.671,86	0,00	135.671,86	0,00
520	INTERESES DE CUENTAS BANCARIAS	0,00	0,00	0,00	0,00	0,00	0,00	0,00
	Subtotal Artículo 52	0,00	0,00	0,00	0,00	0,00	0,00	0,00

Universidad de León

DEVOLUCIONES DE INGRESOS

EJERCICIO 2021 FECHA 31/12/2021

Clasificación Económica	Descripción	Pendientes de Pago a 1 de Enero	Modificación Saldo Inicial y Anulaciones	Reconocidas en el Ejercicio	Total Devoluciones Reconocidas	Prescripciones	Pagadas en el Ejercicio	Pendientes de Pago a 31 de Diciembre
537	DIVIDENDOS Y PART. B. DE EMPRESAS PRIVADAS	0,00	0,00	0,00	0,00	0,00	0,00	0,00
	Subtotal Artículo 53	0,00	0,00	0,00	0,00	0,00	0,00	0,00
54002	OTRAS INSTALACIONES UNIVERSITARIAS	0,00	0,00	0,00	0,00	0,00	0,00	0,00
	Subtotal Artículo 54	0,00	0,00	0,00	0,00	0,00	0,00	0,00
550	DE CONCESIONES ADMINISTRATIVAS	0,00	0,00	0,00	0,00	0,00	0,00	0,00
55001	CON.ADM. CAFETERIA 1	0,00	0,00	0,00	0,00	0,00	0,00	0,00
55002	CON.ADM. CAFETERIA 2 Y ESTIA	0,00	0,00	0,00	0,00	0,00	0,00	0,00
55004	CON.ADM. CAF. PONFERRADA	0,00	0,00	0,00	0,00	0,00	0,00	0,00
55005	CON.ADM. MAQUINAS BEBIDAS	0,00	0,00	0,00	0,00	0,00	0,00	0,00
	Subtotal Artículo 55	0,00	0,00	0,00	0,00	0,00	0,00	0,00
590	OTROS INGRESOS PATRIMONIALES. PATENTES	0,00	0,00	0,00	0,00	0,00	0,00	0,00
	Subtotal Artículo 59	0,00	0,00	0,00	0,00	0,00	0,00	0,00
	Subtotal Capítulo 5	0,00	0,00	0,00	0,00	0,00	0,00	0,00
619	VENTA DE OTRAS INVERSIONES REALES	0,00	0,00	0,00	0,00	0,00	0,00	0,00
	Subtotal Artículo 61	0,00	0,00	0,00	0,00	0,00	0,00	0,00
	Subtotal Capítulo 6	0,00	0,00	0,00	0,00	0,00	0,00	0,00
70302	CONS. DE AGRICULTURA Y GANADERIA Y D. RURAL. PARA INVESTITGACION	0,00	0,00	0,00	0,00	0,00	0,00	0,00
70502	CONSEJERIA DE SANIDAD. PARA INVESTIGACIÓN	0,00	0,00	0,00	0,00	0,00	0,00	0,00
70602	TRANSF. DE LA CONSEJERÍA DE MEDIO A. PARA INVEST	0,00	0,00	0,00	0,00	0,00	0,00	0,00
70701	CONSEJERIA DE EDUCACION. PARA INVERSIONES	0,00	0,00	0,00	0,00	0,00	0,00	0,00
70702	CONSEJERIA DE EDUCACION. PARA INVESTIGACION	0,00	0,00	13.991,67	13.991,67	0,00	13.991,67	0,00
	Subtotal Artículo 70	0,00	0,00	13.991,67	13.991,67	0,00	13.991,67	0,00
71002	M. EDUCACIÓN Y FORM. PROF.PARA INVESTIGACION	0,00	0,00	8.416,73	8.416,73	0,00	8.416,73	0,00

Universidad de León
DEVOLUCIONES DE INGRESOS
EJERCICIO 2021 FECHA 31/12/2021

Clasificación Económica	Descripción	Pendientes de Pago a 1 de Enero	Modificación Saldo Inicial y Anulaciones	Reconocidas en el Ejercicio	Total Devoluciones Reconocidas	Prescripciones	Pagadas en el Ejercicio	Pendientes de Pago a 31 de Diciembre
71101	M. CIENCIA IN. Y UNIVERSIDADES. PARA INVERSIONES	0,00	0,00	0,00	0,00	0,00	0,00	0,00
71102	M. CIENCIA, IN. Y UNIVERSIDADES. INVESTIGACION	0,00	0,00	44.031,47	44.031,47	0,00	44.031,47	0,00
71202	OTROS MINISTERIOS PARA INVESTIGACION	0,00	0,00	0,00	0,00	0,00	0,00	0,00
	Subtotal Artículo 71	0,00	0,00	52.448,20	52.448,20	0,00	52.448,20	0,00
72101	TRANF. DE ORGANISMOS AUTÓNOMOS DEL ESTADO. CONSEJO SUPERIOR DEPORTES. PARA INVERSIONES	0,00	0,00	0,00	0,00	0,00	0,00	0,00
72302	TRANSF. DE ORGANISMOS AUTONOMOS DEL ESTADO. PARA	0,00	0,00	0,00	0,00	0,00	0,00	0,00
	Subtotal Artículo 72	0,00	0,00	0,00	0,00	0,00	0,00	0,00
74902	OTROS ENTES PUBLICOS. INVESTIGACION	0,00	0,00	81,63	81,63	0,00	81,63	0,00
	Subtotal Artículo 74	0,00	0,00	81,63	81,63	0,00	81,63	0,00
76002	DE AYUNTAMIENTOS. PARA INVESTIGACION	0,00	0,00	0,00	0,00	0,00	0,00	0,00
76102	DE DIPUTACIONES. PARA INVESTIGACION	0,00	0,00	0,00	0,00	0,00	0,00	0,00
	Subtotal Artículo 76	0,00	0,00	0,00	0,00	0,00	0,00	0,00
77002	DE EMPRESAS PRIVADAS. PARA INVESTIGACION	0,00	0,00	0,00	0,00	0,00	0,00	0,00
	Subtotal Artículo 77	0,00	0,00	0,00	0,00	0,00	0,00	0,00
78101	FAMILIAS E INST. SIN F.LUCRO. PARA INVERSIONES	0,00	0,00	0,00	0,00	0,00	0,00	0,00
78102	FAMILIAS E INT. SIN FINES LUCRO. INVESTIGACION	0,00	0,00	0,00	0,00	0,00	0,00	0,00
	Subtotal Artículo 78	0,00	0,00	0,00	0,00	0,00	0,00	0,00
79101	PARA INVERSIONES. DEL FONDO EUROPEO DE DESARROLLO REGIONAL	0,00	0,00	0,00	0,00	0,00	0,00	0,00
79102	PARA INVESTIGACION. DEL FONDO EUROPEO DE DESARROLLO REGIONAL	0,00	0,00	0,00	0,00	0,00	0,00	0,00

Universidad de León

DEVOLUCIONES DE INGRESOS

EJERCICIO 2021 FECHA 31/12/2021

Clasificación Económica	Descripción	Pendientes de Pago a 1 de Enero	Modificación Saldo Inicial y Anulaciones	Reconocidas en el Ejercicio	Total Devoluciones Reconocidas	Prescripciones	Pagadas en el Ejercicio	Pendientes de Pago a 31 de Diciembre
79901	OTRAS TRANSFERENCIAS DEL EXTERIOR. INVERSIONES	0,00	0,00	0,00	0,00	0,00	0,00	0,00
79902	OTRAS TRANSFERENCIAS DEL EXTERIOR INVESTIGACION	0,00	0,00	0,00	0,00	0,00	0,00	0,00
	Subtotal Artículo 79	0,00	0,00	0,00	0,00	0,00	0,00	0,00
	Subtotal Capítulo 7	0,00	0,00	66.521,50	66.521,50	0,00	66.521,50	0,00
83003	AL PERSONAL	0,00	0,00	0,00	0,00	0,00	0,00	0,00
83103	AL PERSONAL	0,00	0,00	0,00	0,00	0,00	0,00	0,00
83108	REINTEGRO PRESTAMO A ASOCIACIONES DE INVESTIGACION	0,00	0,00	0,00	0,00	0,00	0,00	0,00
	Subtotal Artículo 83	0,00	0,00	0,00	0,00	0,00	0,00	0,00
87000	REMANENTE DE TESORERIA AFECTADO	0,00	0,00	0,00	0,00	0,00	0,00	0,00
87001	REMANENTE DE TESORERIA NO AFECTADO	0,00	0,00	0,00	0,00	0,00	0,00	0,00
	Subtotal Artículo 87	0,00	0,00	0,00	0,00	0,00	0,00	0,00
	Subtotal Capítulo 8	0,00	0,00	0,00	0,00	0,00	0,00	0,00
91101	PRESTAMOS RECIBIDOS. FEDER PROY. INVESTIGACION	0,00	0,00	1.572,64	1.572,64	0,00	1.572,64	0,00
91103	PRESTAMOS RECIBIDOS. FEDER PRESTAMOS REEMBOLSABLES	0,00	0,00	174.410,86	174.410,86	0,00	174.410,86	0,00
	Subtotal Artículo 91	0,00	0,00	175.983,50	175.983,50	0,00	175.983,50	0,00
	Subtotal Capítulo 9	0,00	0,00	175.983,50	175.983,50	0,00	175.983,50	0,00
	TOTAL	5.485,78	0,00	651.803,29	657.289,07	0,00	636.880,00	20.409,07

Universidad de León

DEVOLUCIONES DE INGRESOS

EJERCICIO 2021 FECHA 31/12/2021

Descripción	Pendientes de Pago a 1 de Enero	Modificación Saldo Inicial y Anulaciones	Reconocidas en el Ejercicio	Total Devoluciones Reconocidas	Prescripciones	Pagadas en el Ejercicio	Pendientes de Pago a 31 de Diciembre
Total Capítulo 1	0,00	0,00	0,00	0,00	0,00	0,00	0,00
Total Capítulo 2	0,00	0,00	0,00	0,00	0,00	0,00	0,00
Total Capítulo 3	5.485,78	0,00	273.626,43	279.112,21	0,00	258.703,14	20.409,07
Total Capítulo 4	0,00	0,00	135.671,86	135.671,86	0,00	135.671,86	0,00
Total Capítulo 5	0,00	0,00	0,00	0,00	0,00	0,00	0,00
TOTAL OPERACIONES CORRIENTES	5.485,78	0,00	409.298,29	414.784,07	0,00	394.375,00	20.409,07
Total Capítulo 6	0,00	0,00	0,00	0,00	0,00	0,00	0,00
Total Capítulo 7	0,00	0,00	66.521,50	66.521,50	0,00	66.521,50	0,00
TOTAL OPERACIONES DE CAPITAL	0,00	0,00	66.521,50	66.521,50	0,00	66.521,50	0,00
TOTAL OPERACIONES NO FINANCIERAS	5.485,78	0,00	475.819,79	481.305,57	0,00	460.896,50	20.409,07
Total Capítulo 8	0,00	0,00	0,00	0,00	0,00	0,00	0,00
Total Capítulo 9	0,00	0,00	175.983,50	175.983,50	0,00	175.983,50	0,00
TOTAL OPERACIONES FINANCIERAS	0,00	0,00	175.983,50	175.983,50	0,00	175.983,50	0,00
TOTAL SECCIÓN POR CAPÍTULO	5.485,78	0,00	651.803,29	657.289,07	0,00	636.880,00	20.409,07

MEMORIA

23. Información presupuestaria

23.2. Presupuestos cerrados



universidad
de león

MEMORIA

23. Información presupuestaria

23.2.1 Presupuestos cerrados - Gastos



universidad
de león

Universidad de León

ESTADO DE EJECUCIÓN DEL GASTO

OBLIGACIONES DEL PRESUPUESTO DE CERRADOS DEL EJERCICIO 2021

FECHA 31/12/2021

EJERCICIO: 2020

Clasificación Orgánica: 18 (sin descripción)
Clasificación Funcional: 322B ENSEÑANZA UNIVERSITARIA

Partida Presupuestaria	Descripción	Obligaciones Pendientes de Pago a 1 de Enero	Modificación Saldo Inicial y Anulaciones	Total Obligaciones	Prescripciones	Pagos Realizados	Obligaciones Pendientes de Pago a 31 de Diciembre
18001	FORMACIÓN Y PERFECCIONAMIENTO PD	2.750,00	0,00	2.750,00	0,00	2.750,00	0,00
	Subtotal Artículo 18	2.750,00	0,00	2.750,00	0,00	2.750,00	0,00
	Subtotal Capítulo 1	2.750,00	0,00	2.750,00	0,00	2.750,00	0,00
203	ARRENDAMIENTOS DE MAQUINARIA, INS'	1.071,50	0,00	1.071,50	0,00	1.071,50	0,00
206	ARRENDAMIENTO DE EQUIPOS DE PROC	801,59	0,00	801,59	0,00	801,59	0,00
	Subtotal Artículo 20	1.873,09	0,00	1.873,09	0,00	1.873,09	0,00
213	MAQUINARIA, INSTALACIONES Y UTILLAJI	9.547,72	0,00	9.547,72	0,00	9.547,72	0,00
212	EDIFICIOS Y OTRAS CONSTRUCCIONES	39.680,63	0,00	39.680,63	0,00	39.680,63	0,00
214	ELEMENTOS DE TRANSPORTE	16,55	0,00	16,55	0,00	16,55	0,00
215	MOBILIARIO Y ENSERES	321,62	0,00	321,62	0,00	321,62	0,00
216	EQUIPOS PROCESOS DE INFORMACION	36.205,60	0,00	36.205,60	0,00	36.205,60	0,00
	Subtotal Artículo 21	85.772,12	0,00	85.772,12	0,00	85.772,12	0,00
22198	SUMINISTROS PREVENCION COVID-19	4.839,22	0,00	4.839,22	0,00	4.839,22	0,00
224	PRIMAS DE SEGUROS	2.740,88	0,00	2.740,88	0,00	2.740,88	0,00
22204	SERVICIOS DE TELECOMUNICACIONES	26.616,11	0,00	26.616,11	0,00	26.616,11	0,00
22700	LIMPIEZA Y ASEO	190.038,16	0,00	190.038,16	0,00	190.038,16	0,00
22706	ESTUDIOS Y TRABAJOS TECNICOS	63.571,46	0,00	63.571,46	0,00	63.571,46	0,00
223	TRANSPORTES	949,26	0,00	949,26	0,00	949,26	0,00
22102	GAS Y CALEFACCIÓN	87.258,23	0,00	87.258,23	0,00	87.258,23	0,00
22117	MATERIAL DE LABORATORIO	18.528,34	0,00	18.528,34	0,00	18.528,34	0,00
22201	POSTALES Y TELEGRÁFICAS	8.613,51	0,00	8.613,51	0,00	8.613,51	0,00
22000	ORDINARIO NO INVENTARIABLE	13.991,89	0,00	13.991,89	0,00	13.991,89	0,00
2260602	CURSOS	22.730,27	0,00	22.730,27	0,00	22.730,27	0,00
22002	MATERIAL INFORMATICO NO INVENTARIA	10.762,04	0,00	10.762,04	0,00	10.762,04	0,00
22100	ENERGIA ELECTRICA	17.503,28	0,00	17.503,28	0,00	17.503,28	0,00
22101	AGUA	2.131,76	0,00	2.131,76	0,00	2.131,76	0,00



Universidad de León

ESTADO DE EJECUCIÓN DEL GASTO

OBLIGACIONES DEL PRESUPUESTO DE CERRADOS DEL EJERCICIO 2021

FECHA 31/12/2021

Partida Presupuestaria	Descripción	Obligaciones Pendientes de Pago a 1 de Enero	Modificación Saldo Inicial y Anulaciones	Total Obligaciones	Prescripciones	Pagos Realizados	Obligaciones Pendientes de Pago a 31 de Diciembre
22103	COMBUSTIBLES Y OTROS PARA VEHÍCULOS	369,32	0,00	369,32	0,00	369,32	0,00
22111	SUM. REPUESTOS MAQUINARIA, UTILLAJE	3.538,81	0,00	3.538,81	0,00	3.538,81	0,00
22602	PUBLICIDAD Y PROMOCION	24.082,47	-241,63	23.840,84	0,00	23.840,84	0,00
22112	SUM. MATERIAL ELECTRONICO, ELECTRIC	2.663,84	0,00	2.663,84	0,00	2.663,84	0,00
22699	OTROS GASTOS DIVERSOS	39.323,77	0,00	39.323,77	0,00	39.323,77	0,00
2260603	MASTER	2.060,00	0,00	2.060,00	0,00	2.060,00	0,00
22001	PRENSA, REVISTAS, LIBROS Y OTRAS PU	1.254,33	0,00	1.254,33	0,00	1.254,33	0,00
22199	OTROS SUMINISTROS	33.460,47	0,00	33.460,47	0,00	33.460,47	0,00
22503	OTRAS TASAS	8.699,50	0,00	8.699,50	0,00	8.699,50	0,00
22601	ATENCIONES PROTOCOLARIAS Y REPRESENTACIONES	1.186,55	0,00	1.186,55	0,00	1.186,55	0,00
22502	I.T.V.	387,28	0,00	387,28	0,00	387,28	0,00
22701	SEGURIDAD	1.071,62	0,00	1.071,62	0,00	1.071,62	0,00
22799	OTROS	72,01	0,00	72,01	0,00	72,01	0,00
2260601	CONGRESOS, REUNIONES Y CONFERENCIAS	2.546,60	0,00	2.546,60	0,00	2.546,60	0,00
	Subtotal Artículo 22	590.990,98	-241,63	590.749,35	0,00	590.749,35	0,00
231	LOCOMOCION	3.372,63	0,00	3.372,63	0,00	3.372,63	0,00
230	DIETAS	1.242,59	0,00	1.242,59	0,00	1.242,59	0,00
	Subtotal Artículo 23	4.615,22	0,00	4.615,22	0,00	4.615,22	0,00
	Subtotal Capítulo 2	683.251,41	0,00	4.615,22	0,00	683.009,78	0,00
48901	FUNDACION GENERAL DE LA UNIVERSIDAD	91.369,48	0,00	91.369,48	0,00	91.369,48	0,00
	Subtotal Artículo 48	91.369,48	0,00	91.369,48	0,00	91.369,48	0,00
	Subtotal Capítulo 4	91.369,48	0,00	91.369,48	0,00	91.369,48	0,00
621	CONSTRUCCIONES	12.208,73	0,00	12.208,73	0,00	12.208,73	0,00
62300	MAQUINARIA Y UTILLAJE	180.008,65	0,00	180.008,65	0,00	180.008,65	0,00
629	OTRO INMOVILIZADO MATERIAL	4.888,68	0,00	4.888,68	0,00	4.888,68	0,00
624	FONDO BIBLIOGRÁFICO	940,09	0,00	940,09	0,00	940,09	0,00
627	EQUIPOS PARA PROCESOS DE INFORMACION	39.038,82	0,00	39.038,82	0,00	39.038,82	0,00
626	MOBILIARIO	25.281,72	0,00	25.281,72	0,00	25.281,72	0,00
	Subtotal Artículo 62	262.366,69	0,00	262.366,69	0,00	262.366,69	0,00
645	APLICACIONES INFORMÁTICAS	38.316,92	0,00	38.316,92	0,00	38.316,92	0,00



Universidad de León

ESTADO DE EJECUCIÓN DEL GASTO

OBLIGACIONES DEL PRESUPUESTO DE CERRADOS DEL EJERCICIO 2021

FECHA 31/12/2021

Partida Presupuestaria	Descripción	Obligaciones Pendientes de Pago a 1 de Enero	Modificación Saldo Inicial y Anulaciones	Total Obligaciones - - - - -	Prescripciones	Pagos Realizados	Obligaciones Pendientes de Pago a 31 de Diciembre
	Subtotal Artículo 64	38.316,92	0,00	38.316,92	0,00	38.316,92	0,00
	Subtotal Capítulo 6	300.683,61	0,00	38.316,92	0,00	300.683,61	0,00
	TOTAL	1.078.054,50	-241,63	1.077.812,87	0,00	1.077.812,87	0,00

Universidad de León

ESTADO DE EJECUCIÓN DEL GASTO

OBLIGACIONES DEL PRESUPUESTO DE CERRADOS DEL EJERCICIO 2021

FECHA 31/12/2021

EJERCICIO: 2020

Clasificación Orgánica:	18 (sin descripción)
Clasificación Funcional	322D OTRAS ACTIVIDADES Y SERVICIOS UNIVERSITARIOS

Partida Presupuestaria	Descripción	Obligaciones Pendientes de Pago a 1 de Enero	Modificación Saldo Inicial y Anulaciones	Total Obligaciones	Prescripciones	Pagos Realizados	Obligaciones Pendientes de Pago a 31 de Diciembre
208	ARRENDAMIENTO DE OTRO INMOVILIZAC	980,10	0,00	980,10	0,00	980,10	0,00
	Subtotal Artículo 20	980,10	0,00	980,10	0,00	980,10	0,00
213	MAQUINARIA, INSTALACIONES Y UTILLAJI	342,44	0,00	342,44	0,00	342,44	0,00
212	EDIFICIOS Y OTRAS CONSTRUCCIONES	823,20	0,00	823,20	0,00	823,20	0,00
	Subtotal Artículo 21	1.165,64	0,00	1.165,64	0,00	1.165,64	0,00
22602	PUBLICIDAD Y PROMOCION	1.552,59	0,00	1.552,59	0,00	1.552,59	0,00
22701	SEGURIDAD	957,30	0,00	957,30	0,00	957,30	0,00
22706	ESTUDIOS Y TRABAJOS TECNICOS	58.224,09	0,00	58.224,09	0,00	58.224,09	0,00
22503	OTRAS TASAS	1.767,80	0,00	1.767,80	0,00	1.767,80	0,00
22699	OTROS GASTOS DIVERSOS	466,47	0,00	466,47	0,00	466,47	0,00
22002	MATERIAL INFORMATICO NO INVENTARIA	270,08	0,00	270,08	0,00	270,08	0,00
22700	LIMPIEZA Y ASEO	10.310,82	0,00	10.310,82	0,00	10.310,82	0,00
22000	ORDINARIO NO INVENTARIABLE	44,68	0,00	44,68	0,00	44,68	0,00
22100	ENERGIA ELECTRICA	1.297,62	0,00	1.297,62	0,00	1.297,62	0,00
223	TRANSPORTES	30,18	0,00	30,18	0,00	30,18	0,00
22102	GAS Y CALEFACCIÓN	4.151,03	0,00	4.151,03	0,00	4.151,03	0,00
22108	SUMINISTROS DE MATERIAL DEPORTIVO,	240,00	0,00	240,00	0,00	240,00	0,00
	Subtotal Artículo 22	79.312,66	0,00	79.312,66	0,00	79.312,66	0,00
231	LOCOMOCION	54,00	0,00	54,00	0,00	54,00	0,00
	Subtotal Artículo 23	54,00	0,00	54,00	0,00	54,00	0,00
	Subtotal Capítulo 2	81.512,40	0,00	81.512,40	0,00	81.512,40	0,00
48509	OTRAS BECAS DE MOVILIDAD DE ESTUDI	8.500,00	0,00	8.500,00	0,00	8.500,00	0,00
	Subtotal Artículo 48	8.500,00	0,00	8.500,00	0,00	8.500,00	0,00
	Subtotal Capítulo 4	8.500,00	0,00	8.500,00	0,00	8.500,00	0,00
621	CONSTRUCCIONES	45.640,06	0,00	45.640,06	0,00	45.640,06	0,00



Página 5 de 7

Universidad de León
ESTADO DE EJECUCIÓN DEL GASTO
OBLIGACIONES DEL PRESUPUESTO DE CERRADOS DEL EJERCICIO 2021

FECHA 31/12/2021

Partida Presupuestaria	Descripción	Obligaciones Pendientes de Pago a 1 de Enero	Modificación Saldo Inicial y Anulaciones	Total Obligaciones	Prescripciones	Pagos Realizados	Obligaciones Pendientes de Pago a 31 de Diciembre
	Subtotal Artículo 62	45.640,06	0,00	45.640,06	0,00	45.640,06	0,00
	Subtotal Capítulo 6	45.640,06	0,00	45.640,06	0,00	45.640,06	0,00
	TOTAL	135.652,46	0,00	135.652,46	0,00	135.652,46	0,00

Universidad de León

ESTADO DE EJECUCIÓN DEL GASTO

OBLIGACIONES DEL PRESUPUESTO DE CERRADOS DEL EJERCICIO 2021

FECHA 31/12/2021

EJERCICIO: 2020

Clasificación Orgánica:	18 (sin descripción)
Clasificación Funcional	463A INVESTIGACION Y FORMACION CIENTIFICA UNIVERSITARIA

Partida Presupuestaria	Descripción	Obligaciones Pendientes de Pago a 1 de Enero	Modificación Saldo Inicial y Anulaciones	Total Obligaciones	Prescripciones	Pagos Realizados	Obligaciones Pendientes de Pago a 31 de Diciembre
212	EDIFICIOS Y OTRAS CONSTRUCCIONES	1.525,85	0,00	1.525,85	0,00	1.525,85	0,00
213	MAQUINARIA, INSTALACIONES Y UTILLAJE	8.814,43	0,00	8.814,43	0,00	8.814,43	0,00
215	MOBILIARIO Y ENSERES	135,54	0,00	135,54	0,00	135,54	0,00
	Subtotal Artículo 21	10.475,82	0,00	10.475,82	0,00	10.475,82	0,00
22112	SUM. MATERIAL ELECTRONICO,ELECTRIC	29,10	0,00	29,10	0,00	29,10	0,00
22002	MATERIAL INFORMATICO NO INVENTARIA	61,80	0,00	61,80	0,00	61,80	0,00
22503	OTRAS TASAS	259,45	0,00	259,45	0,00	259,45	0,00
22102	GAS Y CALEFACCIÓN	2.624,58	0,00	2.624,58	0,00	2.624,58	0,00
22699	OTROS GASTOS DIVERSOS	6.655,56	0,00	6.655,56	0,00	6.655,56	0,00
22117	MATERIAL DE LABORATORIO	10.223,74	0,00	10.223,74	0,00	10.223,74	0,00
223	TRANSPORTES	21,22	0,00	21,22	0,00	21,22	0,00
22001	PRENSA, REVISTAS, LIBROS Y OTRAS PU	21.961,09	0,00	21.961,09	0,00	21.961,09	0,00
22111	SUM. REPUESTOS MAQUINARIA,UTILLAJE	5.574,76	0,00	5.574,76	0,00	5.574,76	0,00
22700	LIMPIEZA Y ASEO	12.230,83	0,00	12.230,83	0,00	12.230,83	0,00
22199	OTROS SUMINISTROS	2.203,48	0,00	2.203,48	0,00	2.203,48	0,00
22706	ESTUDIOS Y TRABAJOS TECNICOS	18.292,98	0,00	18.292,98	0,00	18.292,98	0,00
	Subtotal Artículo 22	80.138,59	0,00	80.138,59	0,00	80.138,59	0,00
	Subtotal Capítulo 2	90.614,41	0,00	90.138,59	0,00	90.614,41	0,00
48400	ESTANCIAS CORTAS DE BECARIOS	4.511,93	0,00	4.511,93	0,00	4.511,93	0,00
48409	DIVULGACION CIENTIFICA	541,99	0,00	541,99	0,00	541,99	0,00
	Subtotal Artículo 48	5.053,92	0,00	5.053,92	0,00	5.053,92	0,00
	Subtotal Capítulo 4	5.053,92	0,00	5.053,92	0,00	5.053,92	0,00
626	MOBILIARIO	905,00	0,00	905,00	0,00	905,00	0,00
62300	MAQUINARIA Y UTILLAJE	263.562,46	0,00	263.562,46	0,00	263.562,46	0,00
621	CONSTRUCCIONES	19.659,68	0,00	19.659,68	0,00	19.659,68	0,00
62301	INSTALACIONES TÉCNICAS	3.940,35	0,00	3.940,35	0,00	3.940,35	0,00

Universidad de León

ESTADO DE EJECUCIÓN DEL GASTO

OBLIGACIONES DEL PRESUPUESTO DE CERRADOS DEL EJERCICIO 2021

FECHA 31/12/2021

Partida Presupuestaria	Descripción	Obligaciones Pendientes de Pago a 1 de Enero	Modificación Saldo Inicial y Anulaciones	Total Obligaciones - - - - -	Prescripciones	Pagos Realizados	Obligaciones Pendientes de Pago a 31 de Diciembre
	Subtotal Artículo 62	288.067,49	0,00	288.067,49	0,00	288.067,49	0,00
69302	OTROS GASTOS	9.723,20	0,00	9.723,20	0,00	9.723,20	0,00
6910102	OTROS GASTOS	701,72	0,00	701,72	0,00	701,72	0,00
69202	OTROS GASTOS	19.316,09	0,00	19.316,09	0,00	19.316,09	0,00
69402	OTROS GASTOS	170,71	0,00	170,71	0,00	170,71	0,00
69203	INVENTARIABLE	36.098,29	0,00	36.098,29	0,00	36.098,29	0,00
	Subtotal Artículo 69	66.010,01	0,00	66.010,01	0,00	66.010,01	0,00
	Subtotal Capítulo 6	354.077,50	0,00	66.010,01	0,00	354.077,50	0,00
TOTAL		449.745,83	0,00	449.745,83	0,00	449.745,83	0,00

MEMORIA

23. Información presupuestaria

23.2.2 Presupuestos cerrados - Ingresos





Universidad de León

SUBINFORME DE TOTALES POR CAPÍTULOS

Derechos pendientes de cobro totales. Ejercicio: 2021

FECHA 31/12/2021

Ejercicio presupuestario 2016

Descripción	Pendeinete de cobro a 1 de Enero	Modificaciones Saldo Inicial	Derechos Anulados	Derechos Cancelados	Recaudación	Derechos Pendientes Cobro a 31 de Diciembre
Total Capítulo 1	0,00	0,00	0,00	0,00	0,00	0,00
Total Capítulo 2	0,00	0,00	0,00	0,00	0,00	0,00
Total Capítulo 3	4.517,67	0,00	0,00	1.389,67	0,00	3.128,00
Total Capítulo 4	0,00	0,00	0,00	0,00	0,00	0,00
Total Capítulo 5	7.200,00	0,00	0,00	7.200,00	0,00	0,00
TOTAL OPERACIONES CORRIENTES	11.717,67	0,00	0,00	8.589,67	0,00	3.128,00
Total Capítulo 6	0,00	0,00	0,00	0,00	0,00	0,00
Total Capítulo 7	0,00	0,00	0,00	0,00	0,00	0,00
TOTAL OPERACIONES DE CAPITAL	0,00	0,00	0,00	0,00	0,00	0,00
TOTAL OPERACIONES NO FINANCIERAS	11.717,67	0,00	0,00	8.589,67	0,00	3.128,00
Total Capítulo 8	0,00	0,00	0,00	0,00	0,00	0,00
Total Capítulo 9	0,00	0,00	0,00	0,00	0,00	0,00
TOTAL OPERACIONES FINANCIERAS	0,00	0,00	0,00	0,00	0,00	0,00
TOTAL	11.717,67	0,00	0,00	8.589,67	0,00	3.128,00



Universidad de León

SUBINFORME DE TOTALES POR CAPÍTULOS

Derechos pendientes de cobro totales. Ejercicio: 2021

FECHA 31/12/2021

Ejercicio presupuestario 2017

Descripción	Pendeinete de cobro a 1 de Enero	Modificaciones Saldo Inicial	Derechos Anulados	Derechos Cancelados	Recaudación	Derechos Pendientes Cobro a 31 de Diciembre
Total Capítulo 1	0,00	0,00	0,00	0,00	0,00	0,00
Total Capítulo 2	0,00	0,00	0,00	0,00	0,00	0,00
Total Capítulo 3	27.658,39	0,00	0,00	0,00	0,00	27.658,39
Total Capítulo 4	0,00	0,00	0,00	0,00	0,00	0,00
Total Capítulo 5	559,75	0,00	0,00	0,00	0,00	559,75
TOTAL OPERACIONES CORRIENTES	28.218,14	0,00	0,00	0,00	0,00	28.218,14
Total Capítulo 6	0,00	0,00	0,00	0,00	0,00	0,00
Total Capítulo 7	0,00	0,00	0,00	0,00	0,00	0,00
TOTAL OPERACIONES DE CAPITAL	0,00	0,00	0,00	0,00	0,00	0,00
TOTAL OPERACIONES NO FINANCIERAS	28.218,14	0,00	0,00	0,00	0,00	28.218,14
Total Capítulo 8	0,00	0,00	0,00	0,00	0,00	0,00
Total Capítulo 9	0,00	0,00	0,00	0,00	0,00	0,00
TOTAL OPERACIONES FINANCIERAS	0,00	0,00	0,00	0,00	0,00	0,00
TOTAL	28.218,14	0,00	0,00	0,00	0,00	28.218,14



Universidad de León

SUBINFORME DE TOTALES POR CAPÍTULOS

Derechos pendientes de cobro totales. Ejercicio: 2021

FECHA 31/12/2021

Ejercicio presupuestario 2018

Descripción	Pendeinete de cobro a 1 de Enero	Modificaciones Saldo Inicial	Derechos Anulados	Derechos Cancelados	Recaudación	Derechos Pendientes Cobro a 31 de Diciembre
Total Capítulo 1	0,00	0,00	0,00	0,00	0,00	0,00
Total Capítulo 2	0,00	0,00	0,00	0,00	0,00	0,00
Total Capítulo 3	86.492,63	0,00	0,00	857,36	57.708,22	27.927,05
Total Capítulo 4	0,00	0,00	0,00	0,00	0,00	0,00
Total Capítulo 5	22.370,53	0,00	0,00	0,00	17.275,99	5.094,54
TOTAL OPERACIONES CORRIENTES	108.863,16	0,00	0,00	857,36	74.984,21	33.021,59
Total Capítulo 6	0,00	0,00	0,00	0,00	0,00	0,00
Total Capítulo 7	0,00	0,00	0,00	0,00	0,00	0,00
TOTAL OPERACIONES DE CAPITAL	0,00	0,00	0,00	0,00	0,00	0,00
TOTAL OPERACIONES NO FINANCIERAS	108.863,16	0,00	0,00	857,36	74.984,21	33.021,59
Total Capítulo 8	0,00	0,00	0,00	0,00	0,00	0,00
Total Capítulo 9	0,00	0,00	0,00	0,00	0,00	0,00
TOTAL OPERACIONES FINANCIERAS	0,00	0,00	0,00	0,00	0,00	0,00
TOTAL	108.863,16	0,00	0,00	857,36	74.984,21	33.021,59



Universidad de León

SUBINFORME DE TOTALES POR CAPÍTULOS

Derechos pendientes de cobro totales. Ejercicio: 2021

FECHA 31/12/2021

Ejercicio presupuestario 2019

Descripción	Pendeinete de cobro a 1 de Enero	Modificaciones Saldo Inicial	Derechos Anulados	Derechos Cancelados	Recaudación	Derechos Pendientes Cobro a 31 de Diciembre
Total Capítulo 1	0,00	0,00	0,00	0,00	0,00	0,00
Total Capítulo 2	0,00	0,00	0,00	0,00	0,00	0,00
Total Capítulo 3	192.938,83	0,00	0,00	0,00	127.333,73	65.605,10
Total Capítulo 4	0,00	0,00	0,00	0,00	0,00	0,00
Total Capítulo 5	28.658,54	0,00	0,00	0,00	0,00	28.658,54
TOTAL OPERACIONES CORRIENTES	221.597,37	0,00	0,00	0,00	127.333,73	94.263,64
Total Capítulo 6	0,00	0,00	0,00	0,00	0,00	0,00
Total Capítulo 7	0,00	0,00	0,00	0,00	0,00	0,00
TOTAL OPERACIONES DE CAPITAL	0,00	0,00	0,00	0,00	0,00	0,00
TOTAL OPERACIONES NO FINANCIERAS	221.597,37	0,00	0,00	0,00	127.333,73	94.263,64
Total Capítulo 8	0,00	0,00	0,00	0,00	0,00	0,00
Total Capítulo 9	0,00	0,00	0,00	0,00	0,00	0,00
TOTAL OPERACIONES FINANCIERAS	0,00	0,00	0,00	0,00	0,00	0,00
TOTAL	221.597,37	0,00	0,00	0,00	127.333,73	94.263,64



Universidad de León

SUBINFORME DE TOTALES POR CAPÍTULOS

Derechos pendientes de cobro totales. Ejercicio: 2021

FECHA 31/12/2021

Ejercicio presupuestario 2020

Descripción	Pendeinete de cobro a 1 de Enero	Modificaciones Saldo Inicial	Derechos Anulados	Derechos Cancelados	Recaudación	Derechos Pendientes Cobro a 31 de Diciembre
Total Capítulo 1	0,00	0,00	0,00	0,00	0,00	0,00
Total Capítulo 2	0,00	0,00	0,00	0,00	0,00	0,00
Total Capítulo 3	641.997,07	0,00	1.186,90	11.866,77	482.326,56	146.616,84
Total Capítulo 4	500,00	0,00	0,00	0,00	500,00	0,00
Total Capítulo 5	30.051,75	0,00	0,00	0,00	14.311,79	15.739,96
TOTAL OPERACIONES CORRIENTES	672.548,82	0,00	1.186,90	11.866,77	497.138,35	162.356,80
Total Capítulo 6	0,00	0,00	0,00	0,00	0,00	0,00
Total Capítulo 7	0,00	0,00	0,00	0,00	0,00	0,00
TOTAL OPERACIONES DE CAPITAL	0,00	0,00	0,00	0,00	0,00	0,00
TOTAL OPERACIONES NO FINANCIERAS	672.548,82	0,00	1.186,90	11.866,77	497.138,35	162.356,80
Total Capítulo 8	0,00	0,00	0,00	0,00	0,00	0,00
Total Capítulo 9	0,00	0,00	0,00	0,00	0,00	0,00
TOTAL OPERACIONES FINANCIERAS	0,00	0,00	0,00	0,00	0,00	0,00
TOTAL	672.548,82	0,00	1.186,90	11.866,77	497.138,35	162.356,80

Universidad de León

Derechos a cobrar de presupuestos cerrados

Derechos Anulados. Ejercicio: 2021

FECHA 31/12/2021

Ejercicio 2016

APLICACIÓN PRESUPUESTARIA	DESCRIPCIÓN	ANULACIÓN DE LIQUIDACIONES	APLAZAMIENTOS Y FRACCIONAMIENTOS	TOTAL DERECHOS ANULADOS
3270102	DEPORTES	0,00	0,00	0,00
3270302	OTROS SERVICIOS DE INVESTIGACIÓN	0,00	0,00	0,00
3270904	CONSULTA PUBLICA. FACULTAD VETERINARIA	0,00	0,00	0,00
	Subtotal Artículo 32	0,00	0,00	0,00
	Subtotal Capítulo 3	0,00	0,00	0,00
54002	OTRAS INSTALACIONES UNIVERSITARIAS	0,00	0,00	0,00
	Subtotal Artículo 54	0,00	0,00	0,00
	Subtotal Capítulo 5	0,00	0,00	0,00
	TOTAL EJERCICIO 2016	0,00	0,00	0,00

Universidad de León

Derechos a cobrar de presupuestos cerrados

Derechos Anulados. Ejercicio: 2021

FECHA 31/12/2021

Ejercicio 2018

APLICACIÓN PRESUPUESTARIA	DESCRIPCIÓN	ANULACIÓN DE LIQUIDACIONES	APLAZAMIENTOS Y FRACCIONAMIENTOS	TOTAL DERECHOS ANULADOS
3270301	CONTRATOS ART 83 LOU	0,00	0,00	0,00
3270302	OTROS SERVICIOS DE INVESTIGACIÓN	0,00	0,00	0,00
	Subtotal Artículo 32	0,00	0,00	0,00
	Subtotal Capítulo 3	0,00	0,00	0,00
	TOTAL EJERCICIO 2018	0,00	0,00	0,00

Universidad de León

Derechos a cobrar de presupuestos cerrados

Derechos Anulados. Ejercicio: 2021

FECHA 31/12/2021

Ejercicio 2020

APLICACIÓN PRESUPUESTARIA	DESCRIPCIÓN	ANULACIÓN DE LIQUIDACIONES	APLAZAMIENTOS Y FRACCIONAMIENTOS	TOTAL DERECHOS ANULADOS
3270301	CONTRATOS ART 83 LOU	0,00	0,00	0,00
3270302	OTROS SERVICIOS DE INVESTIGACIÓN	186,90	0,00	186,90
3270905	CURSOS	1.000,00	0,00	1.000,00
3270906	REPERCUSION GASTOS INSTALACIONES UNIVERSITARIAS	0,00	0,00	0,00
	Subtotal Artículo 32	1.186,90	0,00	1.186,90
	Subtotal Capítulo 3	1.186,90	0,00	1.186,90
	TOTAL EJERCICIO 2020	1.186,90	0,00	1.186,90

MEMORIA

23. Información presupuestaria

23.2.3 Presupuestos Cerrados

Variación de resultados presupuestarios de ejercicios anteriores



VARIACIÓN DE RESULTADOS PRESUPUESTARIOS DE EJERCICIOS ANTERIORES

EJERCICIO 2021

FECHA 31/12/2021

CONCEPTOS	TOTAL VARIACIÓN DERECHOS	TOTAL VARIACIÓN OBLIGACIONES	VARIACIÓN DE RESULTADOS PRESUPUESTARIOS DE EJERCICIOS ANTERIORES
a) OPERACIONES CORRIENTES	-22.500,70	-241,63	-22.259,07
b) OPERACIONES DE CAPITAL	0,00	0,00	0,00
1. TOTAL VARIACIONES OPERACIONES NO FINANCIERAS (a+b)	-22.500,70	-241,63	-22.259,07
c) ACTIVOS FINANCIEROS	0,00	0,00	0,00
d) PASIVOS FINANCIEROS	0,00	0,00	0,00
2. TOTAL VARIACIÓN OPERACIONES FINANCIERAS (c+d)	0,00	0,00	0,00
TOTAL (1+2)	-22.500,70	-241,63	-22.259,07

MEMORIA

23. Información presupuestaria

23.3. Compromisos de gasto con cargo a presupuestos de ejercicios posteriores





Universidad de León
ESTADO DE EJECUCIÓN DEL GASTO
COMPROMISOS DE GASTO CON CARGO A PRESUPUESTOS DE EJERCICIOS POSTERIORES
EJERCICIO 2021

FECHA 31/12/2021

Clasificación Orgánica: Universidad de León
Clasificación Funcional: 322B ENSEÑANZA UNIVERSITARIA

Clasificación Económica	Explicación	Compromisos de gastos adquiridos con cargo al Ejercicio del:				
		Año 2022	Año 2023	Año 2024	Año 2025	Años Sucesivos
206	ARRENDAMIENTO DE EQUIPOS DE PROCESOS DE INFORMACION	0,00	0,00	0,00	0,00	0,00
	Subtotal Artículo 20	0,00	0,00	0,00	0,00	0,00
212	EDIFICIOS Y OTRAS CONSTRUCCIONES	406.316,30	90.532,20	0,00	0,00	0,00
213	MAQUINARIA, INSTALACIONES Y UTILLAJE	149.276,30	65.562,28	0,00	0,00	0,00
215	MOBILIARIO Y ENSERES	3.150,58	0,00	0,00	0,00	0,00
216	EQUIPOS PROCESOS DE INFORMACION	106.417,94	10.327,35	10.327,35	10.327,35	0,00
	Subtotal Artículo 21	665.161,12	166.421,83	10.327,35	10.327,35	0,00
22100	ENERGIA ELECTRICA	976.766,95	0,00	0,00	0,00	0,00
22102	GAS Y CALEFACCIÓN	262.213,73	0,00	0,00	0,00	0,00
22199	OTROS SUMINISTROS	182.145,27	0,00	0,00	0,00	0,00
22201	POSTALES Y TELEGRÁFICAS	14.750,00	0,00	0,00	0,00	0,00
22204	SERVICIOS DE TELECOMUNICACIONES	332.474,17	9.235,38	0,00	0,00	0,00
224	PRIMAS DE SEGUROS	47.439,60	0,00	0,00	0,00	0,00
22602	PUBLICIDAD Y PROMOCION	6.606,15	0,00	0,00	0,00	0,00
22700	LIMPIEZA Y ASEO	1.898.193,49	0,00	0,00	0,00	0,00
22701	SEGURIDAD	328.156,99	0,00	0,00	0,00	0,00
22706	ESTUDIOS Y TRABAJOS TECNICOS	220.847,45	5.296,85	0,00	0,00	0,00
	Subtotal Artículo 22	4.269.593,80	14.532,23	0,00	0,00	0,00
48901	FUNDACION GENERAL DE LA UNIVERSIDAD	0,00	0,00	0,00	0,00	0,00
	Subtotal Artículo 48	0,00	0,00	0,00	0,00	0,00
621	CONSTRUCCIONES	454.371,46	0,00	0,00	0,00	0,00
62300	MAQUINARIA Y UTILLAJE	0,00	0,00	0,00	0,00	0,00

Universidad de León

ESTADO DE EJECUCIÓN DEL GASTO

COMPROMISOS DE GASTO CON CARGO A PRESUPUESTOS DE EJERCICIOS POSTERIORES

EJERCICIO 2021

FECHA 31/12/2021

Clasificación Económica	Explicación	Compromisos de gastos adquiridos con cargo al Ejercicio del:				
		Año 2022	Año 2023	Año 2024	Año 2025	Años Sucesivos
	Subtotal Artículo 62	454.371,46	0,00	0,00	0,00	0,00
645	APLICACIONES INFORMÁTICAS	140.903,48	0,00	0,00	0,00	0,00
	Subtotal Artículo 64	140.903,48	0,00	0,00	0,00	0,00
212	EDIFICIOS Y OTRAS CONSTRUCCIONES	36.081,36	0,00	0,00	0,00	0,00
213	MAQUINARIA, INSTALACIONES Y UTILLAJE	4.875,72	2.624,49	0,00	0,00	0,00
	Subtotal Artículo 21	40.957,08	2.624,49	0,00	0,00	0,00
22100	ENERGIA ELECTRICA	29.686,70	0,00	0,00	0,00	0,00
22102	GAS Y CALEFACCIÓN	19.977,93	0,00	0,00	0,00	0,00
22700	LIMPIEZA Y ASEO	128.853,38	0,00	0,00	0,00	0,00
22701	SEGURIDAD	7.179,79	0,00	0,00	0,00	0,00
22706	ESTUDIOS Y TRABAJOS TECNICOS	341.900,83	16.337,51	0,00	0,00	0,00
	Subtotal Artículo 22	527.598,63	16.337,51	0,00	0,00	0,00
645	APLICACIONES INFORMÁTICAS	32.821,25	0,00	0,00	0,00	0,00
	Subtotal Artículo 64	32.821,25	0,00	0,00	0,00	0,00
212	EDIFICIOS Y OTRAS CONSTRUCCIONES	11.514,94	0,00	0,00	0,00	0,00
213	MAQUINARIA, INSTALACIONES Y UTILLAJE	145.745,76	3.149,39	0,00	0,00	0,00
215	MOBILIARIO Y ENSERES	276,80	0,00	0,00	0,00	0,00
	Subtotal Artículo 21	157.537,50	3.149,39	0,00	0,00	0,00
22100	ENERGIA ELECTRICA	141.978,15	0,00	0,00	0,00	0,00
22102	GAS Y CALEFACCIÓN	25.407,54	0,00	0,00	0,00	0,00
22700	LIMPIEZA Y ASEO	142.948,54	0,00	0,00	0,00	0,00
22701	SEGURIDAD	21.866,56	0,00	0,00	0,00	0,00
	Subtotal Artículo 22	332.200,79	0,00	0,00	0,00	0,00
31001	INTERESES EXPLÍCITOS DE DEUDAS CON ENTIDADES DE CRÉDITO	610,73	436,02	260,35	84,30	39,04
	Subtotal Artículo 31	610,73	436,02	260,35	84,30	39,04



Universidad de León

ESTADO DE EJECUCIÓN DEL GASTO

COMPROMISOS DE GASTO CON CARGO A PRESUPUESTOS DE EJERCICIOS POSTERIORES

EJERCICIO 2021

FECHA 31/12/2021

Clasificación Económica	Explicación	Compromisos de gastos adquiridos con cargo al Ejercicio del:				
		Año 2022	Año 2023	Año 2024	Año 2025	Años Sucesivos
692	PROYECTOS DE INVESTIGACIÓN	0,00	0,00	0,00	0,00	0,00
69202	OTROS GASTOS	48.999,03	11.685,00	700,00	0,00	0,00
	Subtotal Artículo 69	48.999,03	11.685,00	700,00	0,00	0,00
91103	AMORTIZACION PRESTAMOS. FEDER PRESTAMOS REEMBOLSABLES	84.211,23	84.250,12	84.289,06	85.540,61	205.869,81
	Subtotal Artículo 91	84.211,23	84.250,12	84.289,06	85.540,61	205.869,81
	Subtotal Capítulo 9	6.754.966,10	299.436,59	95.576,76	95.952,26	205.908,85
	TOTAL	6.754.966,10	299.436,59	95.576,76	95.952,26	205.908,85



Universidad de León

ESTADO DE EJECUCIÓN DEL GASTO

COMPROMISOS DE GASTO CON CARGO A PRESUPUESTOS DE EJERCICIOS POSTERIORES

EJERCICIO 2021

FECHA 31/12/2021

Explicación	Compromisos de gastos adquiridos con cargo al Ejercicio del:				
	Año 2022	Año 2023	Año 2024	Año 2025	Años Sucesivos
Total Capítulo 1	0,00	0,00	0,00	0,00	0,00
Total Capítulo 2	5.993.048,92	203.065,45	10.327,35	10.327,35	0,00
Total Capítulo 3	610,73	436,02	260,35	84,30	39,04
Total Capítulo 4	0,00	0,00	0,00	0,00	0,00
TOTAL OPERACIONES CORRIENTES	5.993.659,65	203.501,47	10.587,70	10.411,65	39,04
Total Capítulo 6	677.095,22	11.685,00	700,00	0,00	0,00
Total Capítulo 7	0,00	0,00	0,00	0,00	0,00
TOTAL OPERACIONES DE CAPITAL	677.095,22	11.685,00	700,00	0,00	0,00
TOTAL OPERACIONES NO FINANCIERAS	6.670.754,87	215.186,47	11.287,70	10.411,65	39,04
Total Capítulo 8	0,00	0,00	0,00	0,00	0,00
Total Capítulo 9	84.211,23	84.250,12	84.289,06	85.540,61	205.869,81
TOTAL OPERACIONES FINANCIERAS	84.211,23	84.250,12	84.289,06	85.540,61	205.869,81
TOTAL SECCIÓN POR CAPÍTULO	6.754.966,10	299.436,59	95.576,76	95.952,26	205.908,85

MEMORIA

23. Información presupuestaria

23.4. Gastos con financiación afectada



universidad
de león



universidad
de león

Universidad de León
GASTOS CON FINANCIACIÓN AFECTADA

EJERCICIO 2021 FECHA: 31/12/2021

CÓDIGO DE GASTO	DESCRIPCIÓN	AGENTE FINANCIADOR		COEFICIENTE DE FINANCIACIÓN	DESVIACIONES DEL EJERCICIO		DESVIACIONES ACUMULADAS	
		TERCERO	APLIC. PTARIA		POSITIVAS	NEGATIVAS	POSITIVAS	NEGATIVAS
18ID44/45/46/47	FEDER. Plan Estatal I+D+i 2017-2020. Conv 2018	Mº de Ciencia Innovación y Univers.	463A506-62	1		-45.093,09	103.973,60	
18ID48/49/50/51	FEDER. Plan Estatal I+D+i 2017-2020. Conv 2019	Mº de Ciencia Innovación y Univers.	463A507-62	1		-185.640,00	174.421,88	
180216-322B302	Plan de inversiones Junta Castilla y León	Junta de Castilla y León	322B302-62	1		-995.980,80		-3.450.153,88
18AZ-463A101	Proyectos de investigación	Varios	463A101-692	1	531.250,84		3.241.642,66	
18AZ-463A102	Convenios de investigación	Varios	463A103-694	1	64.053,92		258.507,22	
18AZ-463A103	Contratos de investigación	Varios	463A102-693	1		-300.988,97	2.484.445,45	
18XX-322B101	Congresos	Varios	322B101-2260601	1	29.803,68		61.462,43	
18XX-322B101	Cursos	Varios	322B101-22606	1	152.850,09		251.849,80	
180213-322D201	Becas ERASMUS	SEPIE	322D201-48500	1		-309.774,17	1.295.832,78	
1804-463A202	Personal investigador en formación . C. Autónoma	Junta de Castilla y León	463A202-695/696	1	280.507,14			-1.578.733,70
1805/06-463A202	Personal investigador en formación . Ministerios	Mº de Ciencia Innovación y Univers.	463A202-695/696	1		-131.431,29		-209.936,09
180215-322B101	Becas Fundación CEPA	Fundación CEPA	322B101-48108	1	28.966,56		170.892,64	
322B303	Instituto Confucio	Universidad Xiantang	322B303-62	1			142.090,15	
TOTALES					1.087.432,23	-1.968.908,32	8.185.118,61	-5.238.823,67



INFRAESTRUCTURAS DE INVESTIGACIÓN Y EQUIPAMIENTO CIENTÍFICO-TÉCNICO. PLAN ESTATAL I+D+I 2017-2020. CONVOCATORIA 2018

AÑO	Obligaciones Reconocidas		Derechos Reconocidos	
	Aplicación presupuestaria	Importe	Aplicación ingresos	Importe
2019	463A5.06-62	660.951,05	1.711.01	53.541,63
2019			1.911.02	351.467,24
2019			1.911.03	405.008,87
2020	463A5.06-62	100.969,99		
2021	463A5.06-62	45.093,09		
Total 2021		45.093,09		0,00
TOTAL		706.044,14		810.017,74

Coefficiente de financiación: 1

Desviación de financiación imputable al ejercicio: -45.093,09

Desviación de financiación acumulada 103.973,60



INFRAESTRUCTURAS DE INVESTIGACIÓN Y EQUIPAMIENTO CIENTÍFICO-TÉCNICO. PLAN ESTATAL I+D+I 2017-2020. CONVOCATORIA 2019

AÑO	Obligaciones Reconocidas		Derechos Reconocidos	
	Aplicación presupuestaria	Importe	Aplicación ingresos	Importe
2020	463A5.07-62	649.190,00	1.711.01	0,00
2020			1.911.02	417.420,51
2020			1.911.03	591.831,37
2021	463A5.07-62	185.640,00		
Total 2021		185.640,00		0,00
TOTAL		834.830,00		1.009.251,88

Coefficiente de financiación: 1

Desviación de financiación imputable al ejercicio: -185.640,00

Desviación de financiación acumulada 174.421,88



universidad
de león

Universidad de León
GASTOS CON FINANCIACIÓN AFECTADA

EJERCICIO 2021 FECHA: 31/12/2021

PLAN DE INVERSIONES 2016-2022. JUNTA DE CASTILLA Y LEÓN

AÑO	Obligaciones Reconocidas		Derechos Reconocidos	
	Aplicación presupuestaria	Importe	Aplicación ingresos	Importe
2016	322B.3.02-62	773.972,16		
2017	322B.3.02-62	1.206.852,08		
2018	322B.3.02-62	1.924.844,39	1.707.01	1.699.437,42
2019	322B.3.02-62	1.920.277,64	1.707.01	2.050.000,00
2020	322B.3.02-62	2.242.638,26	1.707.01	1.864.974,03
Total 2021	322B.3.02-62	4.563.050,63	1.707.01	3.567.069,83
TOTAL		12.631.635,16		9.181.481,28

Coefficiente de financiación: 1

Desviación de financiación imputable al ejercicio: -995.980,80

Desviación de financiación acumulada -3.450.153,88



Universidad de León
GASTOS CON FINANCIACIÓN AFECTADA

EJERCICIO 2021 FECHA: 31/12/2021

PROYECTOS DE INVESTIGACIÓN

AÑO	Obligaciones Reconocidas		Derechos Reconocidos	
	Aplicación presupuestaria	Importe	Aplicación ingresos	Importe
2020			1.870.00	2.710.391,82
2021	463A.1.01-692	4.439.382,69	1.706.02	20.000,00
2021			1.707.02	1.818.437,65
2021			1.711.02	2.056.906,16
2021			1.712.02	106.370,96
2021			1.723.02	40.924,00
2021			1.770.02	151.392,61
2021			1.781.02	47.932,65
2021			1.799.02	733.022,60
2021			1.911.01	65.262,00
2021			Retención	-350.181,31
2021			Compromisos	280.566,21
Total 2021		4.439.382,69		4.970.633,53
TOTAL		4.439.382,69		7.681.025,35

Desviación de financiación imputable al ejercicio: 531.250,84

Desviación de financiación acumulada 3.241.642,66



Universidad de León
GASTOS CON FINANCIACIÓN AFECTADA

EJERCICIO 2021 FECHA: 31/12/2021

CONVENIOS DE INVESTIGACIÓN

AÑO	Obligaciones Reconocidas		Derechos Reconocidos	
	Aplicación presupuestaria	Importe	Aplicación ingresos	Importe
2020			1.870.00	194.453,30
2021	463A.1.03-694	186.772,70	1.703.02	5.930,98
2021			1.705.02	102.017,05
2021			1.749.02	78.596,40
2021			1.760.02	10.000,00
2021			1.770.02	4.000,00
2021			1.781.02	60.955,00
2021			Retención	-11.034,31
2021			Compromisos	361,50
Total 2021		186.772,70		250.826,62
TOTAL		186.772,70		445.279,92
Desviación de financiación imputable al ejercicio:				64.053,92
Desviación de financiación acumulada				258.507,22



universidad
de león

Universidad de León
GASTOS CON FINANCIACIÓN AFECTADA

EJERCICIO 2021 FECHA: 31/12/2021

CONTRATOS DE INVESTIGACIÓN

AÑO	Obligaciones Reconocidas		Derechos Reconocidos	
	Aplicación presupuestaria	Importe	Aplicación ingresos	Importe
2020			1.870,00	2.785.434,42
2021	463A.1.02-693	2.547.510,47	1.327.03.01	2.478.714,64
2021			1.799,02	15.700,00
2021			Retención	-304.070,21
2021			Compromisos	56.177,07
Total 2021		2.547.510,47		2.246.521,50
TOTAL		2.547.510,47		5.031.955,92
Desviacion de financiacion imputable al ejercicio:				-300.988,97
Desviacion de financiacion acumulada				2.484.445,45



Universidad de León
GASTOS CON FINANCIACIÓN AFECTADA

EJERCICIO 2021 FECHA: 31/12/2021

CONGRESOS

AÑO	Obligaciones Reconocidas		Derechos Reconocidos	
	Aplicación presupuestaria	Importe	Aplicación ingresos	Importe
2020			1.870,00	31.658,75
2021	322B.1.01-226.06.01	60.545,14	1.318,04	57.970,30
2021			1.327.09,99	10.254,67
2021			1.489	22.123,85
Total 2021		60.545,14		90.348,82
TOTAL		60.545,14		122.007,57

Coefficiente de financiación: 1

Desviación de financiación imputable al ejercicio: 29.803,68

Desviación de financiación acumulada 61.462,43



universidad
de león

Universidad de León
GASTOS CON FINANCIACIÓN AFECTADA

EJERCICIO 2021 FECHA: 31/12/2021

CURSOS

AÑO	Obligaciones Reconocidas		Derechos Reconocidos	
	Aplicación presupuestaria	Importe	Aplicación ingresos	Importe
2020			1.870,00	98.999,71
2021	322B.1.01-226.06.02	203.414,06	1.318,03	275.567,16
2021	322B.1.01-226.06.03	19.417,00	1.327.09,05	61.955,49
2021			1.409	32.158,50
2021			1.461,01	6.000,00
Total 2021		222.831,06		375.681,15
TOTAL		222.831,06		474.680,86

Coefficiente de financiación: 1

Desviación de financiación imputable al ejercicio: 152.850,09

Desviación de financiación acumulada 251.849,80



universidad
de león

Universidad de León
GASTOS CON FINANCIACIÓN AFECTADA

EJERCICIO 2021 FECHA: 31/12/2021

BECAS ERASMUS CURSO 2021

AÑO	Obligaciones Reconocidas		Derechos Reconocidos	
	Aplicación presupuestaria	Importe	Aplicación ingresos	Importe
2020			1.421	1.605.606,95
2021	322D.2.01-485.00	1.419.899,37	1.421	1.110.125,20
Total 2021		1.419.899,37		1.110.125,20
TOTAL		1.419.899,37		2.715.732,15

Coefficiente de financiación: 1

Desviación de financiación imputable al ejercicio: -309.774,17

Desviación de financiación acumulada 1.295.832,78



PERSONAL INVESTIGADOR EN FORMACIÓN. JUNTA DE CASTILLA Y LEÓN

AÑO	Obligaciones Reconocidas		Derechos Reconocidos	
	Aplicación presupuestaria	Importe	Aplicación ingresos	Importe
2020		1.859.240,84		
2021	1804-463A.2.02-695	675.177,81	1.707,02	1.762.623,85
2021	1804-463A.2.02-696	177.306,07		
2021	1810-463A.2.02-695	457.931,98		
2021	1810-463A.2.02-696	171.700,85		
Total 2021		1.482.116,71		1.762.623,85
TOTAL		3.341.357,55		1.762.623,85

Coeficiente de financiación: 1

Desviación de financiación imputable al ejercicio: 280.507,14

Desviación de financiación acumulada -1.578.733,70



PERSONAL INVESTIGADOR EN FORMACIÓN. MINISTERIOS

AÑO	Obligaciones Reconocidas		Derechos Reconocidos	
	Aplicación presupuestaria	Importe	Aplicación ingresos	Importe
2020		78.504,80		
2021	1805-463A.2.02-695	585.129,02	1.711	1.010.494,00
2021	1805-463A.2.02-696	152.232,76		
2021	1806-463A.2.02-695	201.841,87		
2021	1806-463A.2.02-696	59.486,66		
2021	1810-463A.2.02-695	116.121,07		
2021	1810-463A.2.02-696	27.113,91		
Total 2021		1.141.925,29		1.010.494,00
TOTAL		1.220.430,09		1.010.494,00

Coefficiente de financiación: 1

Desviación de financiación imputable al ejercicio: -131.431,29

Desviación de financiación acumulada -209.936,09



universidad
de león

Universidad de León
GASTOS CON FINANCIACIÓN AFECTADA

EJERCICIO 2021 FECHA: 31/12/2021

BECAS FUNDACIÓN CEPA

AÑO	Obligaciones Reconocidas		Derechos Reconocidos	
	Aplicación presupuestaria	Importe	Aplicación ingresos	Importe
2020			1.489	141.926,08
2021	322B.1.01-48108	0,00	1.489	71.000,00
2021	322D.3.01-48102	42.033,44		
Total 2021		42.033,44		71.000,00
TOTAL		42.033,44		212.926,08

Coefficiente de financiación: 1

Desviación de financiación imputable al ejercicio: 28.966,56

Desviación de financiación acumulada 170.892,64



universidad
de león

Universidad de León
GASTOS CON FINANCIACIÓN AFECTADA

EJERCICIO 2021 FECHA: 31/12/2021

INSTITUTO CONFUCIO

AÑO	Obligaciones Reconocidas		Derechos Reconocidos	
	Aplicación presupuestaria	Importe	Aplicación ingresos	Importe
2015			1.799,01	265.435,00
2018	322B.3.03	111.619,95		
2019	322B.3.03	11.724,90		
2020	322B.3.03	0,00		
2021	322B.3.03	0,00		
Total 2020		0,00		0,00
TOTAL		123.344,85		265.435,00

Coefficiente de financiación: 1

Desviación de financiación imputable al ejercicio: 0,00

Desviación de financiación acumulada 142.090,15

MEMORIA

23. Información presupuestaria

23.5. Remanente de tesorería



ESTADO DEL REMANENTE DE TESORERÍA

EJERCICIO 2021

"FECHA" 31/12/2021

Nº DE CUENTAS	COMPONENTES	EJERCICIO 2021		EJERCICIO 2020	
57, 556	1. (+) Fondos líquidos	0,00	60.586.959,76	0,00	53.200.216,13
	2. (+) Derechos pendientes de cobro	0,00	1.243.011,26	0,00	1.682.545,43
430	(+) Del Presupuesto corriente.	700.185,90	0,00	672.548,82	0,00
431	(+) De presupuestos cerrados	320.988,17	0,00	386.041,89	0,00
246, 247, 260, 265, 440, 442, 449, 456, 470, 471, 472, 537, 538, 550, 565, 566	(+) De operaciones no presupuestarias	221.837,19	0,00	623.954,72	0,00
435, 436	(+) De operaciones comerciales	0,00	0,00	0,00	0,00
	3. (-) Obligaciones pendientes de pago	0,00	3.534.109,67	0,00	3.827.256,44
400	(+) Del Presupuesto corriente.	1.411.662,20	0,00	1.663.452,79	0,00
401	(+) De presupuestos cerrados	0,00	0,00	0,00	0,00
167, 168, 180, 185, 186, 410, 412, 417, 419, 453, 456, 475, 476, 477, 517, 518, 550, 560, 561	(+) De operaciones no presupuestarias	2.122.447,47	0,00	2.163.803,65	0,00
405, 406	(+) De operaciones comerciales	0,00	0,00	0,00	0,00
	4. (+) Partidas pendientes de aplicación	0,00	20.850,64	0,00	13.076,16
554, 559	(-) Cobros realizados pendientes de aplicación definitiva	0,00	0,00	25.535,00	0,00
555, 5581, 5585	(+) Pagos realizados pendientes de aplicación definitiva	20.850,64	0,00	38.611,16	0,00
	I. Remanente de tesorería total (1+2+3+4)	0,00	58.316.711,99	0,00	51.068.581,28
	II. Exceso de financiación afectada	0,00	8.185.118,61	0,00	10.055.531,04
295, 298, 490, 595, 598	III. Saldos de dudoso cobro	0,00	993.408,80	0,00	640.158,91
	IV. Remanente de tesorería no afectado = (I-II-III)	0,00	49.138.184,58	0,00	40.372.891,33

MEMORIA

23. Información presupuestaria

23.6. Derechos presupuestarios pendientes de cobro según su grado de exigibilidad



AÑO	APLICACIÓN	TOTAL DERECHOS PENDIENTES DE COBRO	DOTACIÓN POR DETERIORO
2016	1.327.03.01	3128,00	3128,00
Total 2016		3.128,00	3.128,00
2017	1.327.03.01	20504,13	20504,13
	1.327.03.02	289,26	
	1.327.09.09	6864,98	6864,98
	1.540.02	559,75	559,75
Total 2017		28.218,12	27.928,86
2018	1.327.03.01	22852,85	19450,00
	1.327.03.02	129,20	80,00
	1.327.09.04	122,72	122,72
	1327.09.05	1000,00	
	1327.09.09	3247,94	3247,94
	1330.01	47,11	
	1540.02	389,75	389,75
	1550.01	1880,16	1880,16
	1550.02	637,13	637,13
	1550.04	487,5	487,5
Total 2018		30.794,36	26.295,20
2019	1318.04	250,00	
	1327.03.01	8080,84	8080,84
	1327.03.02	87,50	87,50
	1327.09.03	3968,50	3968,50
	1327.09.04	118,18	118,18
	1327.09.05	14417,90	4547,9
	1327.09.06	30687,72	30687,72
	1327.09.99	450	300
	1330.01	963,92	963,92
	1399	376,72	376,72
	1550.01	15434,67	15434,67
	1550.02	13223,04	13223,04
Total 2019		88.058,99	77.788,99
2020	1.310.05	2900,94	
	1.327.03.01	18136,15	14354,26
	1.327.03.02	251,93	251,93
	1.327.09.03	964,00	964,00
	1.327.09.05	2521,00	2521,00
	1.327.09.06	123389,17	123389,17
	1399	1547,93	1547,93
	1.540.02	8710,00	7500,00
	1.550.01	3131,10	3131,10
	1.550.02	2754,80	2754,80
Total 2020		164.307,02	156.414,19
2121	1.327.02.01	2000	500
	1.327.03.01	590520,49	30056,38
	1.327.03.02	9821,96	2548,75
	1.327.09.04	27,27	27,27
	1.327.09.05	6000	
	1.327.09.06	29939,63	13138,47
	1.330.01	13855,55	17,31
	1.399	75	75
	1.461.01	8000	
	1.540.02	31327,24	9429,24
	1.550.05	8618,76	8618,76
Total 2021		700.185,90	64.411,13
Total general		1.014.692,39	355.966,36

MEMORIA

23. Información presupuestaria

23.7. Acreedores por operaciones devengadas



universidad
de león



universidad
de león

Universidad de León
ACREEDORES POR OPERACIONES DEVENGADAS

EJERCICIO 2021 FECHA: 31/12/2021

Cuenta PGCP	Clasificación Funcional	Clasificación Económica	Ejercicio 2021
206	322B109	645	17.732,12
Total 206			17.732,12
620	463A101	69202	7.363,04
620	463A102	69302	20.169,31
620	463A102	69302	65,29
620	463A103	69402	60,67
620	463A301	6910102	1.150,15
Total 620			28.808,46
630	322B201	22501	50,11
Total 630			50,11
631	322B101	22502	227,52
631	463A402	22502	2.686,93
Total 631			2.914,45
632	322B101	22503	9.410,20
632	322B102	22503	65,20
632	322B106	22503	1.357,89
632	322B108	22503	138,35
632	322B114	22503	929,75
632	322D401	22503	831,90
632	322D501	22503	132,90
632	463A401	22503	777,00
Total 632			13.643,19
2310	322B301	621	1.971,32
2310	322B301	621	1.971,32
Total 2310			3.942,64



universidad
de león

Universidad de León
ACREEDORES POR OPERACIONES DEVENGADAS

EJERCICIO 2021 FECHA: 31/12/2021

Cuenta PGCP	Clasificación Funcional	Clasificación Económica	Ejercicio 2021
6214	322B101	203	215,20
6214	322D501	203	238,00
Total 6214			453,20
6221	322B104	212	236,48
6221	322B106	212	890,93
Total 6221			1.127,41
6224	322B201	213	94,14
6224	322B201	213	94,14
6224	463A401	21301	778,00
Total 6224			966,28
6227	322B103	216	20.386,24
Total 6227			20.386,24
6241	322B202	223	41,12
Total 6241			41,12
6251	322B101	224	162,50
Total 6251			162,50
6270	322B101	22601	66,10
6270	322B201	22601	1.368,51
Total 6270			1.434,61
6280	322B101	22100	50.385,35
6280	322B102	22100	4.508,74
6280	322B106	22100	7.693,02
6280	322B107	22100	2.222,16
6280	322B108	22100	678,16
6280	322B114	22100	2.664,33



universidad
de león

Universidad de León
ACREEDORES POR OPERACIONES DEVENGADAS

EJERCICIO 2021 FECHA: 31/12/2021

Cuenta PGCP	Clasificación Funcional	Clasificación Económica	Ejercicio 2021
6280	322D401	22100	779,94
6280	322D501	22100	885,78
6280	463A401	22100	7.895,34
Total 6280			77.712,82
6281	322B101	22101	11.864,63
6281	322B102	22101	170,40
6281	322B106	22101	3.430,91
6281	322B108	22101	119,34
6281	322B114	22101	653,36
6281	322D401	22101	1.640,28
6281	322D501	22101	436,97
6281	463A401	22101	5.227,15
Total 6281			23.543,04
6283	322B101	22103	598,83
Total 6283			598,83
6289	322B101	22706	6,29
6289	322B104	22111	51,25
6289	322B104	22112	13,84
6289	322B107	22199	9.350,56
6289	322B110	22106	5.374,36
6289	322B202	22199	208,06
6289	463A101	69202	97,63
6289	463A102	69302	41,11
6289	463A301	6910102	67,57
6289	463A402	22199	1.044,95
Total 6289			16.255,62



universidad
de león

Universidad de León
ACREEDORES POR OPERACIONES DEVENGADAS

EJERCICIO 2021 FECHA: 31/12/2021

Cuenta PGCP	Clasificación Funcional	Clasificación Económica	Ejercicio 2021
6290	322B101	22102	3.038,52
6290	322B106	22102	3.453,15
6290	463A401	22102	622,38
Total 6290			7.114,05
6291	322B201	22001	380,00
Total 6291			380,00
6293	322B101	22701	32.561,19
6293	322B101	22701	32.561,19
6293	322B102	22701	1.227,81
6293	322B102	22701	1.227,81
6293	322B106	22701	5.947,32
6293	322B106	22701	5.947,32
6293	322B108	22701	1.071,62
6293	322B108	22701	1.071,62
6293	322B114	22701	1.168,47
6293	322B114	22701	1.168,47
6293	322D501	22701	957,30
6293	322D501	22701	957,30
6293	463A401	22701	2.409,54
6293	463A401	22701	2.409,54
Total 6293			90.686,50
6294	322B113	230	1.234,20
Total 6294			1.234,20
6295	322B113	231	2.262,79
Total 6295			2.262,79



universidad
de león

Universidad de León
ACREEDORES POR OPERACIONES DEVENGADAS

EJERCICIO 2021 FECHA: 31/12/2021

Cuenta PGCP	Clasificación Funcional	Clasificación Económica	Ejercicio 2021
6297	322B101	22204	276,31
6297	322B101	22204	26.757,81
Total 6297			27.034,12
62992	322B101	22699	391,29
62992	322B120	2260601	117,65
62992	322B124	2260601	11,20
62992	322B201	2260601	163,75
62992	322B203	2260601	508,40
62992	322B205	2260603	568,00
Total 62992			1.760,29
62994	322B101	22699	7.669,30
62994	322B101	22699	20,60
62994	322B101	22706	27.991,10
62994	322B101	22706	13.917,32
62994	322B102	22706	2.391,49
62994	322B106	22706	6.588,45
62994	322B107	22699	107,60
62994	322B107	22699	107,60
62994	322B201	22706	601,33
62994	322B202	22699	3.211,57
62994	322D401	22706	16.479,25
62994	322D501	22706	1.579,58
62994	463A401	22799	325,56
Total 62994			80.990,75
6400	322B101	12001	126.590,04
6400	322B101	12101	190.681,70



universidad
de león

Universidad de León
ACREEDORES POR OPERACIONES DEVENGADAS

EJERCICIO 2021 FECHA: 31/12/2021

Cuenta PGCP	Clasificación Funcional	Clasificación Económica	Ejercicio 2021
6400	322B101	13001	37.128,50
6400	322B101	13101	10.832,56
6400	322B101	14001	67.259,53
6400	322B101	14101	961,27
Total 6400			433.453,60
6401	322B101	11000	487,20
6401	322B101	11100	1.084,77
6401	322B101	12002	35.442,95
6401	322B101	12102	41.544,87
6401	322B101	13002	330.639,19
6401	322B101	13102	50.646,32
6401	322B101	14002	128.844,25
6401	322B101	14102	12.946,05
6401	322D401	13002	1.235,34
6401	322D401	13102	274,36
6401	322D401	14002	1.135,87
6401	322D401	14102	100,24
Total 6401			604.381,41
6402	463A202	695	33.766,85
Total 6402			33.766,85
65100	322B114	48901	84.817,00
Total 65100			84.817,00
65114	322D201	48500	850,00
Total 65114			850,00
TOTAL GENERAL			1.578.504,20

MEMORIA

24. Indicadores financieros, patrimoniales y presupuestarios



24. Indicadores financieros, patrimoniales y presupuestarios

1. Indicadores financieros y patrimoniales.

a) LIQUIDEZ INMEDIATA

$$\frac{\text{Fondos líquidos}}{\text{Pasivo corriente}} = \frac{60.586.959,76}{14.840.027,69} = 408,27\%$$

b) LIQUIDEZ A CORTO PLAZO

$$\frac{\text{Fondos líquidos} + \text{Derechos pendientes de cobro}}{\text{Pasivo corriente}} = \frac{60.586.959,76 + 5.752.335,10}{14.840.027,69} = 447,03\%$$

c) LIQUIDEZ GENERAL

$$\frac{\text{Activo corriente}}{\text{Pasivo corriente}} = \frac{66.362.145,86}{14.840.027,69} = 447,18\%$$

d) ENDEUDAMIENTO POR ALUMNO

$$\frac{\text{Pasivo corriente} + \text{Pasivo no corriente}}{\text{Nº de alumnos}} = \frac{14.840.027,69 + 9.251.367,87}{10.461} = 2.302,97 \text{ €/alumno}$$

e) ENDEUDAMIENTO

$$\frac{\text{Pasivo corriente} + \text{Pasivo no corriente}}{\text{Pasivo corriente} + \text{Pasivo no corriente} + \text{Patr. neto}} = \frac{14.840.027,69 + 9.251.367,87}{14.840.027,69 + 9.251.367,87 + 188.164.711,61} = 11,35\%$$

f) RELACIÓN DE ENDEUDAMIENTO

$$\frac{\text{Pasivo corriente}}{\text{Pasivo no corriente}} = \frac{14.840.027,69}{9.251.367,87} = 1,60$$

g) CASH-FLOW

$$\frac{\text{Pasivo corriente} + \text{Pasivo no corriente}}{\text{Flujos netos de gestión}} = \frac{14.840.027,69 + 9.251.367,87}{26.408.207,92} = 0,91$$

h) RATIOS DE LA CUENTA DEL RESULTADO ECONÓMICO PATRIMONIAL

1. Estructura de los ingresos

$$\frac{\text{Transferencias y subvenciones recibidas}}{\text{Ingresos de gestión ordinaria}} = \frac{87.785.059,76}{104.364.908,16} = 84,11\%$$

$$\frac{\text{Ventas netas y prestación de servicios}}{\text{Ingresos de gestión ordinaria}} = \frac{16.189.435,30}{104.364.908,16} = 15,51\%$$

$$\frac{\text{Resto ingresos de gestión ordinaria}}{\text{Ingresos de gestión ordinaria}} = \frac{390.363,10}{104.364.908,16} = 0,38\%$$

2. Estructura de los gastos

$$\frac{\text{Gastos de personal}}{\text{Gastos de gestión ordinaria}} = \frac{70.132.117,68}{94.033.475,48} = 74,58\%$$

$$\frac{\text{Transferencias y subvenciones concedidas}}{\text{Gastos de gestión ordinaria}} = \frac{2.928.105,98}{94.033.475,48} = 3,12\%$$

$$\frac{\text{Aprovisionamientos}}{\text{Gastos de gestión ordinaria}} = \frac{15.498.567,56}{94.033.475,48} = 16,48\%$$

$$\frac{\text{Resto gastos de gestión ordinaria}}{\text{Gastos de gestión ordinaria}} = \frac{5.474.684,26}{94.033.475,48} = 5,82\%$$

3. Cobertura de los gastos corrientes

$$\frac{\text{Gastos de gestión ordinaria}}{\text{Ingresos de gestión ordinaria}} = \frac{94.033.475,48}{104.364.908,16} = 90,10\%$$

2. Indicadores presupuestarios

a) Del presupuesto de gastos corriente:

1. EJECUCIÓN DE PRESUPUESTO DE GASTOS

$$\frac{\text{Obligaciones reconocidas netas}}{\text{Créditos totales}} = \frac{97.754.427,02}{117.664.936,93} = 83,08\%$$

2. REALIZACIÓN DE PAGOS

$$\frac{\text{Pagos realizados}}{\text{Obligaciones reconocidas netas}} = \frac{96.445.232,96}{97.754.427,02} = 98,66\%$$

3. GASTO POR ALUMNO

$$\frac{\text{Obligaciones reconocidas netas}}{\text{Nº de alumnos}} = \frac{97.754.427,02}{10.461} = 9.344,65 \text{ €/alumno}$$

4. INVERSIÓN POR ALUMNO

$$\frac{\text{Obligaciones reconocidas netas (Capítulo 6 + 7)}}{\text{Nº de alumnos}} = \frac{17.940.399,10}{10.461} = 1.714,98 \text{ €/alumno}$$

5. ESFUERZO INVERSOR

$$\frac{\text{Obligaciones reconocidas netas (Capítulo 6 + 7)}}{\text{Total obligaciones reconocidas netas}} = \frac{17.940.399,10}{97.754.427,02} = 18,35\%$$

6. RATIOS MEDIOS DE PAGO A PROVEEDORES

MES	PERIODO MEDIO DE PAGO	RATIO OPERACIONES PAGADAS	RATIO DE OPERACIONES PENDIENTES DE PAGO
Enero	31,31	38,67	23,93
Febrero	23,58	24,00	23,08
Marzo	24,78	23,66	25,53
Abril	33,62	40,47	15,42
Mayo	20,33	21,76	15,32
Junio	19,20	20,82	15,61
Julio	20,67	19,12	22,34
Agosto	30,44	33,79	27,63
Septiembre	35,09	38,27	31,50
Octubre	25,46	26,57	23,98
Noviembre	19,19	20,26	17,32
Diciembre	21,90	21,14	23,51

b) Del presupuesto de ingresos corriente

1. EJECUCIÓN DEL PRESUPUESTO DE INGRESOS

$$\frac{\text{Derechos reconocidos netos}}{\text{Previsiones definitvas}} = \frac{105.238.880,10}{117.664.936,93} = 89,44\%$$

2. REALIZACIÓN DE COBROS

$$\frac{\text{Recaudación neta}}{\text{Derechos reconocidos netos}} = \frac{104.538.694,20}{105.238.880,10} = 99,33\%$$

3. SUPERÁVIT (O DEFICIT) POR ALUMNO

$$\frac{\text{Resultado presupuestario ajustado}}{\text{Nº de alumnos}} = \frac{7.484.453,08}{10.461} = 715,46 \text{ €/alumno}$$

c) De presupuestos cerrados

1. REALIZACIÓN DE PAGOS

$$\frac{\text{Pagos}}{\text{Saldo inicial de obligaciones (+ / - modificaciones)}} = \frac{1.663.211,16}{1.663.211,16} = 100,00\%$$

2. REALIZACIÓN DE COBROS

$$\frac{\text{Cobros}}{\text{Saldo inicial de derechos (+ / - modificaciones)}} = \frac{699.456,29}{1.020.444,46} = 68,54\%$$

MEMORIA

27.bis Notas sin contenido en la memoria



27.bis. Notas sin contenido en la memoria

- 6. Inversiones inmobiliarias
- 8. Arrendamientos financieros y otras operaciones de naturaleza similar
- 11. Coberturas contables
- 12. Activos construidos o adquiridos para otras entidades y otras existencias
- 13. Moneda extranjera
- 17. Activos en estado de venta
- 18. Presentación por actividades de la cuenta del resultado económico patrimonial
- 19. Operaciones por administración de recursos por cuenta de otros entes públicos
- 25. Información sobre el coste de las actividades
- 26. Indicadores de gestión
- 27. Hechos posteriores al cierre

Diligencia: Para hacer constar que todas las operaciones registradas en el sistema de información contable de la UNIVERSIDAD DE LEÓN hasta el fin del ejercicio 2021 han sido reflejadas en las Cuentas Anuales correspondientes a dicho ejercicio.

En León, a 5 de mayo de 2022

En León, a 5 de mayo de 2022

Conforme

EL RECTOR

GERENTE

Juan Francisco García Marín

Araceli Cano San Segundo