

2022

CUENTAS ANUALES



universidad
de león

universidad
de león 2022

ÍNDICE

Documentos que integran las cuentas anuales:

| | |
|--|-----------|
| BALANCE | 5 |
| CUENTA DE RESULTADO ECONÓMICO-PATRIMONIAL | 9 |
| ESTADO DE CAMBIOS EN EL PATRIMONIO NETO | 13 |
| ESTADO DE FLUJOS DE EFECTIVO | 19 |
| ESTADO DE LIQUIDACIÓN DEL PRESUPUESTO | 25 |
| I. Estado de liquidación del Presupuesto de gastos..... | 27 |
| II. Estado de liquidación del Presupuesto de ingresos..... | 109 |
| IV. Resultado Presupuestario..... | 119 |
| MEMORIA | |
| 1. Organización y Actividad..... | 125 |
| 2. Gestión indirecta de servicios públicos, convenios y otras formas de colaboración | 141 |
| 3. Bases de presentación de las cuentas..... | 153 |
| 4. Normas de reconocimiento y valoración | 157 |
| 5. Inmovilizado material | 169 |
| 7. Inmovilizado intangible..... | 177 |
| 9. Activos financieros | 183 |
| 10. Pasivos financieros..... | 197 |
| 14. Transferencias, subvenciones y otros ingresos y gastos..... | 201 |
| 15. Provisiones y contingencias | 211 |
| 16. Información sobre medio ambiente | 215 |
| 20. Operaciones no presupuestarias de tesorería | 219 |
| 21. Contratación administrativa. Procedimientos de adjudicación | 223 |
| 22. Valores recibidos en depósito..... | 227 |
| 23. Información presupuestaria..... | 231 |
| 23.1 Presupuesto corriente..... | 233 |
| 1. Presupuesto de gastos | 235 |
| a) Modificaciones de crédito | 237 |
| b) Remanentes de crédito | 251 |
| c) Ejecución de proyectos de inversión | 267 |
| 2. Presupuesto de ingresos | 281 |
| a) Procesos de gestión..... | 283 |
| A) Derechos anulados | 285 |
| B) Recaudación neta | 293 |
| b) Devolución de ingresos | 301 |
| 23.2 Presupuestos cerrados..... | 309 |
| 1. Presupuesto de gastos. Obligaciones de presupuestos cerrados | 311 |
| 2. Presupuesto de ingresos. Derechos a cobrar de presupuestos cerrados | 319 |
| a) Derechos pendientes de cobro totales | 321 |
| b) Derechos anulados..... | 327 |
| 3. Variación de resultados presupuestarios de ejercicios anteriores | 331 |
| 23.3 Compromisos de gasto con cargo a presupuestos de ejercicios posteriores..... | 333 |
| 23.4 Gastos con financiación afectada..... | 341 |
| 23.5 Remanente de tesorería..... | 359 |
| 23.6 Derechos presupuestarios pendientes de cobro según su grado de exigibilidad | 363 |
| 23.7 Acreedores por operaciones devengadas | 367 |
| 24. Indicadores financieros, patrimoniales y presupuestarios | 377 |
| 27.Bis Apartados sin contenido en la memoria | 383 |

BALANCE



EJERCICIO 2022

FECHA 31/12/2022

| Nº CUENTAS | ACTIVO | NOTAS EN MEMORIA | EJ. 2022 | EJ. 2021 | Nº CUENTAS | PASIVO | NOTAS EN MEMORIA | EJ. 2022 | EJ. 2021 |
|--|---|------------------|-----------------------|-----------------------|---|---|------------------|-----------------------|-----------------------|
| | A) Activo no corriente | | 162.005.769,87 | 145.893.961,31 | | A) Patrimonio neto | | 184.099.661,89 | 188.164.711,61 |
| | I. Inmovilizado intangible | | 1.402.620,22 | 1.540.491,49 | 100 | I. Patrimonio aportado | | 142.489.165,61 | 142.489.165,61 |
| 203, (2803), (2903) | 2. Propiedad industrial e intelectual | | 122.164,86 | 144.372,01 | | II. Patrimonio generado | | 41.986.473,97 | 45.675.406,75 |
| 206, (2806), (2906) | 3. Aplicaciones informáticas | | 1.280.455,36 | 1.396.119,48 | 120 | 2. Resultados de ejercicio anteriores | | 46.083.102,59 | 41.823.867,66 |
| | II. Inmovilizado material | | 145.245.446,73 | 144.090.214,19 | 129 | 3. Resultados de ejercicio | | -4.096.628,62 | 3.851.539,09 |
| 210, (2810), (2910), (2990) | 1. Terrenos | | 9.729.044,12 | 9.729.044,12 | | III. Ajustes por cambios de valor | | -375.977,69 | 139,25 |
| 211, (2811), (2911), (2991) | 2. Construcciones | | 116.394.938,50 | 115.836.911,55 | 133 | 2. Activos financieros disponibles por la venta | | -375.977,69 | 139,25 |
| 214, 215, 216, 217, 218, 219, (2814), (2815), (2816), (2817), (2818), (2819), (2914), (2915), (2916), (2917), (2918), (2919), (2999) | 5. Otro inmovilizado material | | 17.640.439,10 | 17.870.324,60 | | B) Pasivo no corriente | | 9.102.712,20 | 9.251.367,87 |
| 2300, 2310, 232, 233, 234, 235, 237, 2390 | 6. Inmovilizado en curso y anticipos | | 1.481.025,01 | 653.933,92 | 14 | I. Provisiones a largo plazo | | 8.439.722,72 | 8.439.722,72 |
| | IV. Inversiones financieras a largo plazo en entidades del grupo, multigrupo y asociadas | | -678.209,88 | 97.025,85 | | II. Deudas a largo plazo | | 662.989,48 | 811.645,15 |
| 2401, 2402, 2403, (248), (2931) | 2. Inversiones financieras en patrimonio de sociedades mercantiles | | 101.125,48 | 97.025,85 | 171, 172, 173, 174, 178, 180, 185 | 4. Otras deudas | | 662.989,48 | 811.645,15 |
| 241, 242, 245, (294), (295) | 3. Créditos y valores representativos de deuda | | -779.335,36 | 0,00 | | C) Pasivo corriente | | 15.511.870,54 | 14.840.027,69 |
| | V. Inversiones financieras a largo plazo | | 16.035.912,80 | 166.229,78 | 58 | I. Provisiones a corto plazo | | 227.656,94 | 227.656,94 |
| 250, (259), (296) | 1. Inversiones financieras en patrimonio | | 4.213.737,06 | 69.622,32 | | II. Deudas a corto plazo | | 713.613,61 | 600.453,53 |
| 251, 252, 254, 256, 257, (297), (298) | 2. Créditos y valores representativos de deuda | | 7.030.508,29 | 34.708,33 | 4003, 4013, 521, 522, 523, 524, 528, 560, 561 | 4. Otras deudas | | 713.613,61 | 600.453,53 |
| 258, 26 | 4. Otras inversiones financieras | | 4.791.667,45 | 61.899,13 | | IV. Acreedores y otras cuentas a pagar | | 5.913.565,28 | 4.681.158,10 |
| | B) Activo corriente | | 46.708.474,76 | 66.362.145,86 | 4000, 4010, 405, 406 | 1. Acreedores por operaciones de gestión | | 1.153.459,77 | 1.010.047,36 |
| | III. Deudores y otras cuentas a cobrar | | 5.692.587,78 | 5.752.335,10 | 4001, 4011, 41, 550, 554, 5586, 559 | 2. Otras cuentas a pagar | | 2.361.176,03 | 1.666.356,46 |
| 4300, 4310, 435, 436, 4430, (4900) | 1. Deudores por operaciones de gestión | | 5.915.182,27 | 5.572.147,40 | 47 | 3. Administraciones públicas | | 2.398.929,48 | 2.004.754,28 |
| 4301, 4311, 440, 441, 442, 4431, 445, 446, 447, 449, (4901), 550, 555, 5580, 5581, 5584, 5585 | 2. Otras cuentas a cobrar | | -1.797.045,85 | -699.711,91 | 485, 568 | V. Ajustes por periodificación | | 8.657.034,71 | 9.330.759,12 |
| 47 | 3. Administraciones públicas | | 1.574.451,36 | 879.899,61 | | | | | |
| | V. Inversiones financieras a corto plazo | | -25.449,00 | 22.851,00 | | | | | |
| 4303, 4313, 4433, (4903), 541, 542, 544, 546, 547, (597), (598) | 2. Créditos y valores representativos de deuda | | 23.950,00 | 22.250,00 | | | | | |
| 545, 548, 565, 566 | 4. Otras inversiones financieras | | -49.399,00 | 601,00 | | | | | |

Universidad de León

BALANCE

| Nº CUENTAS | ACTIVO | NOTAS EN MEMORIA | EJ. 2022 | EJ. 2021 | Nº CUENTAS | PASIVO | NOTAS EN MEMORIA | EJ. 2022 | EJ. 2021 |
|-----------------------------------|---|-------------------------------|-----------------------|-----------------------|------------|--------|---------------------------------|-----------------------|-----------------------|
| | VII. Efectivo y otros activos líquidos equivalentes | | 41.041.335,98 | 60.586.959,76 | | | | | |
| 556, 570, 571, 572, 573, 575, 576 | 2. Tesorería | | 41.041.335,98 | 60.586.959,76 | | | | | |
| | | TOTAL GENERAL (A+B)... | 208.714.244,63 | 212.256.107,17 | | | TOTAL GENERAL (A+B+C)... | 208.714.244,63 | 212.256.107,17 |

Cuenta de Resultado Económico-Patrimonial



EJERCICIO 2022

FECHA: 31/12/2022

| Nº CTAS | NOTAS EN MEMORIA | EJ. 2022 | EJ. 2021 |
|--|---|-----------------|----------------|
| | 2. Transferencias y subvenciones recibidas | 82.158.127,27 | 87.785.059,76 |
| | a) Del ejercicio | 82.158.127,27 | 87.785.059,76 |
| 751 | a.1) subvenciones recibidas para financiar gastos del ejercicio | 11.836.147,56 | 19.398.883,31 |
| 750 | a.2) transferencias | 70.321.979,71 | 68.386.176,45 |
| | 3. Ventas netas y prestaciones de servicios | 16.814.151,76 | 16.189.485,30 |
| 741, 705 | b) Prestación de servicios | 16.814.151,76 | 16.189.485,30 |
| 776, 777 | 6. Otros ingresos de gestión ordinaria | 386.790,80 | 390.125,16 |
| 795 | 7. Excesos de provisiones | 0,00 | 237,94 |
| | A) TOTAL INGRESOS DE GESTIÓN ORDINARIA (1+2+3+4+5+6+7) | 99.359.069,83 | 104.364.908,16 |
| | 8. Gastos de personal | -74.244.504,12 | -70.132.117,68 |
| (640), (641) | a) Sueldos, salarios y asimilados | -62.958.364,02 | -59.280.753,80 |
| (642), (643), (644), (645) | b) Cargas sociales | -11.286.140,10 | -10.851.363,88 |
| (65) | 9. Transferencias y subvenciones concedidas. | -3.342.064,27 | -2.928.105,98 |
| | 11. Otros gastos de gestión ordinaria | -19.409.457,37 | -15.535.075,95 |
| (62) | a) Suministros y servicios exteriores | -19.351.268,31 | -15.498.567,56 |
| (63) | b) Tributos | -58.189,06 | -36.508,39 |
| (68) | 12. Amortización del inmovilizado | -5.386.544,82 | -5.438.175,87 |
| | B) TOTAL GASTOS DE GESTIÓN ORDINARIA (8+9+10+11+12) | -102.382.570,58 | -94.033.475,48 |
| | I Resultado (Ahorro o desahorro) de la gestión ordinaria (A+B) | -3.023.500,75 | 10.331.432,68 |
| | 13. Deterioro de valor y resultados por enajenación del inmovilizado no financiero y activos en estado de venta | -22.100,70 | 53.083,10 |
| 770, 771, 772, 774, (670), (671), (672), (674) | b) Bajas y enajenaciones | -22.100,70 | 53.083,10 |
| | 14. Otras partidas no ordinarias | -792.110,60 | -71.362,96 |
| 773, 778 | a) Ingresos | 43.428,16 | 24.365,93 |
| (678) | b) Gastos | -835.538,76 | -95.728,89 |
| | II Resultado de las operaciones no financieras (I+13+14) | -3.837.712,05 | 10.313.152,82 |
| | 15. Ingresos financieros | 599.162,17 | 11.200,89 |
| | a) De participaciones en instrumentos de patrimonio | 6.000,00 | 6.000,00 |
| 760 | a.2) En otras entidades | 6.000,00 | 6.000,00 |
| | b) De valores negociables y de créditos del activo inmovilizado. | 593.162,17 | 5.200,89 |
| 7631, 7632 | b.1) En entidades del grupo, multigrupo y asociadas | 590.000,00 | 0,00 |
| 761, 762, 769, 76454, (66454) | b.2) Otros | 3.162,17 | 5.200,89 |
| | 16. Gastos financieros | -45.853,69 | -6.092.794,00 |
| (660), (661), (662), (669), 76451, (66451) | b) Otros | -45.853,69 | -6.092.794,00 |
| | 20. Deterioro de valor, bajas y enajenaciones de activos y pasivos financieros | -790.655,69 | -372.820,62 |
| 7960, 7961, 7965, 766, (6960), (6961), (6965), (666), 7970, (6970), (6670) | a) De entidades del grupo, multigrupo y asociadas | -585.900,37 | -565.729,06 |
| 765, 7966, 7971, (665), (6671), (6962), (6966), (6971) | b) Otros | -204.755,32 | 192.908,44 |
| | III Resultado de las operaciones financieras (15+16+17+18+19+20) | -237.347,21 | -6.454.413,73 |
| | IV Resultado (Ahorro o desahorro) neto del ejercicio (II+III) | -4.075.059,26 | 3.858.739,09 |
| | ± Ajustes en la cuenta del resultado del ejercicio anterior | 0,00 | 0,00 |



Universidad de León

CUENTA DEL RESULTADO ECONÓMICO-PATRIMONIAL

| | | |
|---|---------------|--------------|
| Resultado del Ejercicio anterior ajustado | -4.075.059,26 | 3.858.739,09 |
|---|---------------|--------------|

Estado de Cambios en el Patrimonio Neto



Universidad de León

ESTADO TOTAL DE CAMBIOS EN EL PATRIMONIO NETO

EJERCICIO 2022

FECHA 31/12/2022

| | NOTAS EN MEMORIA | I.Patrimonio aportado | II. Patrimonio generado | III.Ajustes por cambio de valor | IV. Otros incrementos patrimoniales | TOTAL |
|--|------------------|-----------------------|-------------------------|---------------------------------|-------------------------------------|---------------|
| A. PATRIMONIO NETO AL FINAL DEL EJERCICIO N-1 | | 0,00 | 13.827.799,18 | -117,68 | 0,00 | 13.827.681,50 |
| B. AJUSTES POR CAMBIOS DE CRITERIOS CONTABLES Y CORRECCIÓN DE ERRORES | | 0,00 | 0,00 | 0,00 | 0,00 | 0,00 |
| C. PATRIMONIO NETO INICIAL AJUSTADO DEL EJERCICIO N (A+B) | | 0,00 | 13.827.799,18 | -117,68 | 0,00 | 13.827.681,50 |
| D. VARIACIONES DEL PATRIMONIO NETO EJERCICIO N | | 0,00 | -4.096.628,62 | 0,00 | 0,00 | -4.096.628,62 |
| 1. Ingresos y gastos reconocidos del ejercicio | | 0,00 | -4.096.628,62 | 0,00 | 0,00 | -4.096.628,62 |
| 2. Operaciones con la entidad o entidades propietarias | | 0,00 | 0,00 | 0,00 | 0,00 | 0,00 |
| 3. Otras variaciones del patrimonio netos | | 0,00 | 0,00 | 0,00 | 0,00 | 0,00 |
| E. PATRIMONIO NETO AL FINAL DEL EJERCICIO N (C+D) | | 0,00 | 9.731.170,56 | -117,68 | 0,00 | 9.731.052,88 |

Universidad de León

ESTADO DE INGRESOS Y GASTOS RECONOCIDOS

EJERCICIO 2022

FECHA 31/12/2022

| Nº CTAS. | | NOTAS EN MEMORIA | EJ. 2022 | EJ. 2021 |
|---------------------|---|------------------|---------------|--------------|
| 129 | I. Resultado económico patrimonial | | -4.096.628,62 | 3.851.539,09 |
| | II. Ingresos y gastos reconocidos directamente en el patrimonio neto: | | 0,00 | 0,00 |
| | 1. Inmovilizado no financiero | | 0,00 | 0,00 |
| 920 | 1.1 Ingresos | | 0,00 | 0,00 |
| (820), (821), (822) | 1.2 Gastos | | 0,00 | 0,00 |
| | 2. Activos y pasivos financieros. | | 0,00 | 0,00 |
| 900, 991 | 2.1 Ingresos | | 0,00 | 0,00 |
| (800), (891) | 2.2 Gastos | | 0,00 | 0,00 |
| | 3. Coberturas contables | | 0,00 | 0,00 |
| 910 | 3.1 Ingresos | | 0,00 | 0,00 |
| (810) | 3.2 Gastos | | 0,00 | 0,00 |
| 94, 95 | 4. Otros incrementos patrimoniales | | 0,00 | 0,00 |
| | Total (1+2+3+4) | | 0,00 | 0,00 |
| | III. Transferencias a la cuenta del resultado económico patrimonial o al valor inicial de la partida cubierta | | 0,00 | 0,00 |
| (823) | 1. Inmovilizado no financiero | | 0,00 | 0,00 |
| (802), 902, 993 | 2. Activos y pasivos financieros | | 0,00 | 0,00 |



UNIVERSIDAD DE LEÓN

Universidad de León

ESTADO DE INGRESOS Y GASTOS RECONOCIDOS

EJERCICIO 2022

FECHA 31/12/2022

| Nº CTAS. | | NOTAS EN MEMORIA | EJ. 2022 | EJ. 2021 |
|--------------|---|------------------|---------------|--------------|
| | 3. Coberturas contables | | 0,00 | 0,00 |
| (8110), 9110 | 3.1 Importes transferidos a la cuenta del resultado económico patrimonial | | 0,00 | 0,00 |
| (8111), 9111 | 3.2 Importe transferidos al valor inicial de la partida cubierta | | 0,00 | 0,00 |
| (84), (85) | 4. Otros incrementos patrimoniales | | 0,00 | 0,00 |
| | Total (1+2+3+4) | | 0,00 | 0,00 |
| | IV. TOTAL ingresos y gastos reconocidos (I+II+III) | | -4.096.628,62 | 3.851.539,09 |

3. ESTADO DE OPERACIONES CON LA ENTIDAD O ENTIDADES PROPIETARIAS

EJERCICIO 2022

FECHA 31/12/2022

a) OPERACIONES PATRIMONIALES CON LA ENTIDAD O ENTIDADES PROPIETARIAS

| | NOTAS EN MEMORIA | EJ. 2022 | EJ. 2021 |
|---|------------------|-------------|-------------|
| 1. Aportación patrimonial dineraria | | 0,00 | 0,00 |
| 2. Aportación de bienes y derechos | | 0,00 | 0,00 |
| 3. Asunción y condonación de pasivos financieros | | 0,00 | 0,00 |
| 4. Otras aportaciones de la entidad o entidades propietarias | | 0,00 | 0,00 |
| 5. (-) Devolución de bienes y derechos | | 0,00 | 0,00 |
| 6. (-) Otras devoluciones a la entidad o entidades propietarias | | 0,00 | 0,00 |
| TOTAL | | 0,00 | 0,00 |

b) OTRAS OPERACIONES CON LA ENTIDAD O ENTIDADES PROPIETARIAS

| | NOTAS EN MEMORIA | EJ. 2022 | EJ. 2021 |
|--|------------------|--------------------|--------------------|
| 1. Ingresos y gastos reconocidos directamente en la cuenta del resultado económico patrimonial | | -205.083,66 | -428.060,43 |
| 2. Ingresos y gastos reconocidos directamente en el patrimonio neto | | 0,00 | 0,00 |
| TOTAL | | -205.083,66 | -428.060,43 |

Estado de flujos de efectivo



Estado de flujos de efectivo

EJERCICIO2022

FECHA 31/12/2022

| | NOTAS EN MEMORIA | EJ. 2022 | EJ. 2021 |
|--|------------------|----------------|----------------|
| I. FLUJOS EFECTIVOS DE LAS ACTIVIDADES DE GESTIÓN | | 13.643.669,04 | 26.408.207,92 |
| A) Cobros: | | 99.036.753,63 | 105.627.534,32 |
| 1. Ingresos tributarios y cotizaciones sociales | | 0,00 | 0,00 |
| 2. Transferencias y subvenciones recibidas | | 82.150.127,27 | 87.712.297,76 |
| 3. Ventas netas y prestaciones de servicios | | 16.959.689,79 | 17.269.219,44 |
| 4. Gestión de recursos recaudados por cuenta de otros entes | | 0,00 | 0,00 |
| 5. Intereses y dividendos cobrados | | 8.833,37 | 10.017,97 |
| 6. Otros cobros | | -81.896,80 | 635.999,15 |
| B) Pagos: | | 85.393.084,59 | 79.219.326,40 |
| 7. Gastos de personal | | 66.885.113,63 | 63.355.101,32 |
| 8. Transferencias y subvenciones concedidas | | 3.391.843,33 | 2.743.740,64 |
| 9. Aprovisionamiento | | 0,00 | 0,00 |
| 10. Otros gastos de gestión | | 15.567.592,11 | 13.068.748,66 |
| 11. Gestión de recursos recaudados por cuenta de otros entes | | 0,00 | 0,00 |
| 12. Intereses pagados | | 45.808,69 | 10.488,55 |
| 13. Otros pagos | | -497.273,17 | 41.247,23 |
| Flujos netos de efectivo por actividades de gestión(+A-B) | | 13.643.669,04 | 26.408.207,92 |
| II. FLUJOS DE EFECTIVO DE LAS ACTIVIDADES DE INVERSIÓN | | -33.008.100,61 | -18.241.346,65 |
| C) Cobros: | | 61.866,16 | 61.838,78 |
| 1. Venta de inversiones reales | | 2.066,12 | 3.347,11 |
| 2. Venta de activos financieros | | 59.800,04 | 58.491,67 |

Estado de flujos de efectivo

EJERCICIO2022

FECHA 31/12/2022

| | NOTAS EN MEMORIA | EJ. 2022 | EJ. 2021 |
|---|------------------|----------------|----------------|
| 3. Otros cobros de las actividades de inversión | | 0,00 | 0,00 |
| D) Pagos: | | 33.069.966,77 | 18.303.185,43 |
| 4. Compras de inversiones reales | | 16.762.666,77 | 18.239.185,43 |
| 5. Compras de activos financieros | | 16.307.300,00 | 64.000,00 |
| 6. Otros pagos de las actividades de inversión | | 0,00 | 0,00 |
| Flujos netos de efectivos por actividades de inversión (+C-D) | | -33.008.100,61 | -18.241.346,65 |
| III. FLUJOS DE EFECTIVO DE LAS ACTIVIDADES DE FINANCIACIÓN | | -162.263,19 | -803.163,02 |
| E) Aumentos en el patrimonio: | | 0,00 | 0,00 |
| 1. Aportaciones de la entidad o entidades propietarias. | | 0,00 | 0,00 |
| F) Pagos a la entidad o entidades propietarias: | | 0,00 | 0,00 |
| 2. Devolución de aportaciones y reparto de resultados a la entidad o entidades propietarias | | 0,00 | 0,00 |
| G) Cobros por emisión de pasivos financieros: | | -14.369,36 | -175.983,50 |
| 3. Obligaciones y otros valores negociables | | 0,00 | 0,00 |
| 4. Préstamos recibidos | | -14.369,36 | -175.983,50 |
| 5. Otras deudas. | | 0,00 | 0,00 |
| H) Pagos por reembolso de pasivos financieros: | | 147.893,83 | 627.179,52 |
| 6. Obligaciones y otros valores negociables | | 0,00 | 0,00 |
| 7. Préstamos recibidos | | 147.893,83 | 627.179,52 |
| 8. Otras deudas. | | 0,00 | 0,00 |
| Flujos de efectivo por actividades de financiación (+E+F+G-H) | | -162.263,19 | -803.163,02 |
| IV. FLUJOS EFECTIVOS PENDIENTES DE CLASIFICACIÓN | | -18.929,02 | 23.045,38 |

Estado de flujos de efectivo

EJERCICIO2022

FECHA 31/12/2022

| | NOTAS EN MEMORIA | EJ. 2022 | EJ. 2021 |
|--|------------------|----------------|---------------|
| I) Cobros pendientes de aplicación | | 0,00 | 4.792,63 |
| J) Pagos pendientes de aplicación | | 18.929,02 | -18.252,75 |
| Flujos netos de efectivo pendientes de clasificación (+I-J) | | -18.929,02 | 23.045,38 |
| V. EFECTO DE LAS VARIACIONES DE LOS TIPO DE CAMBIOS | | 0,00 | 0,00 |
| VI. INCREMENTO/DISMINUCIÓN NETA DEL EFECTIVO Y ACTIVOS LÍQUIDOS EQUIVALENTES AL EFECTIVO (I+II+III+IV+V) | | -19.545.623,78 | 7.386.743,63 |
| Efectivo y activos líquidos equivalentes al efectivo al inicio del ejercicio | | 60.586.959,76 | 53.200.216,13 |
| Efectivo y activos líquidos equivalentes al efectivo al final del ejercicio | | 41.041.335,98 | 60.586.959,76 |

Estado de liquidación del presupuesto



Estado de liquidación del presupuesto de gastos



Universidad de León

ESTADO DE LIQUIDACIÓN DEL PRESUPUESTO

LIQUIDACIÓN DEL PRESUPUESTO DE GASTOS DEL EJERCICIO 2022

Clasificación Orgánica: Universidad de León

Clasificación Funcional: 322B101 GENERAL

| Partida Presupuestaria | Descripción | Créditos Presupuestarios | | | Gastos Compromet. (4) | Obligac. Reconoc. Netas (5) | Pagos (6) | Obligac. Pdtes. de Pago a 31 de Diciembre (7=5-6) | Remanentes de Crédito (8=3-5) |
|------------------------|---|--------------------------|----------------|---------------------|-----------------------|-----------------------------|---------------|---|-------------------------------|
| | | Iniciales (1) | Modificac. (2) | Definitivos (3=2+1) | | | | | |
| 11000 | RETRIBUCIONES BASICAS PERSONAL EVENTUAL | 36.780,00 | 0,00 | 36.780,00 | 32.251,31 | 32.251,31 | 32.251,31 | 0,00 | 4.528,69 |
| 11100 | OTRAS REMUNERACIONES PERSONAL EVENTUAL | 80.666,00 | 0,00 | 80.666,00 | 62.285,58 | 62.285,58 | 62.285,58 | 0,00 | 18.380,42 |
| 12001 | RETRIB. BASICAS FUNCIONARIOS PDI | 10.775.243,00 | 0,00 | 10.775.243,00 | 10.727.627,78 | 10.727.627,78 | 10.727.627,78 | 0,00 | 47.615,22 |
| 12002 | RETRIB. BASICAS FUNCIONARIOS PAS | 2.950.952,00 | 0,00 | 2.950.952,00 | 2.883.804,38 | 2.883.804,38 | 2.883.804,38 | 0,00 | 67.147,62 |
| 12100 | OTRAS RETRIBUCIONES. FUNCIONARIO PDI | 0,00 | 0,00 | 0,00 | 3.056,00 | 3.056,00 | 3.056,00 | 0,00 | -3.056,00 |
| 12101 | RETRIB. COMPLEMENTARIAS. FUNCIONARIOS PDI | 17.454.956,00 | -347.500,00 | 17.107.456,00 | 17.127.492,38 | 17.127.492,38 | 17.127.492,38 | 0,00 | -20.036,38 |
| 12102 | RETRIB. COMPLEMENTARIAS. FUNCIONARIO PAS | 3.794.310,00 | -125.000,00 | 3.669.310,00 | 3.660.215,84 | 3.660.215,84 | 3.660.215,84 | 0,00 | 9.094,16 |
| 13001 | RETRIBUCIONES BÁSICAS. LABORAL FIJO PDI | 2.863.393,00 | -50.000,00 | 2.813.393,00 | 3.341.409,61 | 3.341.409,61 | 3.341.409,61 | 0,00 | -528.016,61 |
| 13002 | RETRIBUCIONES BÁSICAS. LABORAL FIJO PAS | 6.294.244,00 | 0,00 | 6.294.244,00 | 5.567.703,42 | 5.567.703,42 | 5.567.703,42 | 0,00 | 726.540,58 |
| 13100 | OTRAS RETRIBUCIONES. LABORAL FIJO PDI | 0,00 | 0,00 | 0,00 | 2.264,00 | 2.264,00 | 2.264,00 | 0,00 | -2.264,00 |
| 13101 | RETRIBUCIONES COMPLEMENTARIAS. LABORAL FIJO PDI | 786.543,00 | 0,00 | 786.543,00 | 990.564,58 | 990.564,58 | 990.564,58 | 0,00 | -204.021,58 |
| 13102 | RETRIBUCIONES COMPLEMENTARIAS. LABORAL FIJO PAS | 1.397.466,00 | 0,00 | 1.397.466,00 | 1.269.694,99 | 1.269.694,99 | 1.269.694,99 | 0,00 | 127.771,01 |
| 14001 | RETRIBUCIONES BÁSICAS. EVENTUAL FIJO PDI | 5.653.915,00 | -225.000,00 | 5.428.915,00 | 5.391.784,71 | 5.391.784,71 | 5.391.784,71 | 0,00 | 37.130,29 |
| 14002 | RETRIBUCIONES BÁSICAS. EVENTUAL PAS | 2.336.207,00 | 0,00 | 2.336.207,00 | 2.181.834,96 | 2.181.834,96 | 2.181.834,96 | 0,00 | 154.372,04 |
| 14100 | OTRAS RETRIBUCIONES. LABORAL EVENTUAL PDI | 0,00 | 0,00 | 0,00 | 440,00 | 440,00 | 440,00 | 0,00 | -440,00 |
| 14101 | RETRIBUCIONES COMPLEM. PERSONAL EVENTUAL PDI | 392.482,00 | 0,00 | 392.482,00 | 259.211,65 | 259.211,65 | 259.211,65 | 0,00 | 133.270,35 |

Universidad de León

ESTADO DE LIQUIDACIÓN DEL PRESUPUESTO

LIQUIDACIÓN DEL PRESUPUESTO DE GASTOS DEL EJERCICIO 2022

| Partida Presupuestaria | Descripción | Créditos Presupuestarios | | | Gastos Compromet. (4) | Obligac. Reconoc. Netas (5) | Pagos (6) | Obligac. Pdtes. de Pago a 31 de Diciembre (7=5-6) | Remanentes de Crédito (8=3-5) |
|------------------------|--|--------------------------|----------------|---------------------|-----------------------|-----------------------------|--------------|---|-------------------------------|
| | | Iniciales (1) | Modificac. (2) | Definitivos (3=2+1) | | | | | |
| 14102 | RETRIBUCIONES COMPLEM. EVENTUAL PAS | 452.320,00 | 0,00 | 452.320,00 | 362.676,90 | 362.676,90 | 362.676,90 | 0,00 | 89.643,10 |
| 16001 | PRODUCTIVIDAD INVESTIGACION .PDI | 2.216.882,00 | 72.500,00 | 2.289.382,00 | 2.287.938,74 | 2.287.938,74 | 2.287.938,74 | 0,00 | 1.443,26 |
| 16002 | PRODUCTIVIDAD PAS FUNCIONARIO | 878.656,00 | 72.000,00 | 950.656,00 | 884.578,23 | 884.578,23 | 884.578,23 | 0,00 | 66.077,77 |
| 161 | GRATIFICACIONES PAS | 0,00 | 0,00 | 0,00 | 83,61 | 83,61 | 83,61 | 0,00 | -83,61 |
| 17001 | CUOTAS SOCIALES. PERSONAL LABORAL DOCENTE | 2.821.235,00 | 250.000,00 | 3.071.235,00 | 3.185.807,57 | 3.185.807,57 | 3.185.807,57 | 0,00 | -114.572,57 |
| 17002 | CUOTAS SOCIALES. PERSONAL LABORAL PAS | 3.284.794,00 | 350.000,00 | 3.634.794,00 | 3.041.579,81 | 3.041.579,81 | 3.041.579,81 | 0,00 | 593.214,19 |
| 17101 | CUOTAS SOCIALES. PERSONAL NO LABORAL DOCENTE | 623.033,00 | 0,00 | 623.033,00 | 1.036.678,74 | 1.036.678,74 | 1.036.678,74 | 0,00 | -413.645,74 |
| 17102 | CUOTAS SOCIALES. PERSONAL NO LABORAL PAS | 1.971.648,00 | 0,00 | 1.971.648,00 | 2.020.379,53 | 2.020.379,53 | 2.020.379,53 | 0,00 | -48.731,53 |
| 18001 | FORMACIÓN Y PERFECCIONAMIENTO PDI | 40.000,00 | 0,00 | 40.000,00 | 33.325,45 | 33.325,45 | 33.325,45 | 0,00 | 6.674,55 |
| 18002 | FORMACIÓN Y PERFECCIONAMIENTO PAS | 30.000,00 | 1.000,00 | 31.000,00 | 10.968,45 | 10.968,45 | 10.968,45 | 0,00 | 20.031,55 |
| 185 | SEGUROS | 0,00 | 0,00 | 0,00 | 15.964,99 | 15.964,99 | 15.964,99 | 0,00 | -15.964,99 |
| 186 | PREVENCIÓN DE RIESGOS LABORALES DEL PERSONAL | 56.659,00 | 0,00 | 56.659,00 | 0,00 | 0,00 | 0,00 | 0,00 | 56.659,00 |
| 18600 | PREVENCIÓN DE RIESGOS LABORALES DEL PERSONAL | 0,00 | 0,00 | 0,00 | 53.060,84 | 53.060,84 | 39.795,63 | 13.265,21 | -53.060,84 |
| 189 | OTROS GASTOS SOCIALES | 160.000,00 | 0,00 | 160.000,00 | 155.388,16 | 155.388,16 | 155.388,16 | 0,00 | 4.611,84 |
| 203 | ARRENDAMIENTOS DE MAQUINARIA, INSTALACIONES Y UTILLAJE | 4.500,00 | 0,00 | 4.500,00 | 10.307,77 | 10.307,77 | 10.307,77 | 0,00 | -5.807,77 |
| 204 | ARRENDAMIENTOS DE MATERIAL DE TRANSPORTES | 500,00 | 0,00 | 500,00 | 0,00 | 0,00 | 0,00 | 0,00 | 500,00 |
| 206 | ARRENDAMIENTO DE EQUIPOS DE PROCESOS DE INFORMACION | 10.000,00 | 0,00 | 10.000,00 | 10.554,01 | 10.554,01 | 10.554,01 | 0,00 | -554,01 |

Universidad de León

ESTADO DE LIQUIDACIÓN DEL PRESUPUESTO

LIQUIDACIÓN DEL PRESUPUESTO DE GASTOS DEL EJERCICIO 2022

| Partida Presupuestaria | Descripción | Créditos Presupuestarios | | | Gastos Compromet. (4) | Obligac. Reconoc. Netas (5) | Pagos (6) | Obligac. Pdtes. de Pago a 31 de Diciembre (7=5-6) | Remanentes de Crédito (8=3-5) |
|------------------------|--|--------------------------|----------------|---------------------|-----------------------|-----------------------------|--------------|---|-------------------------------|
| | | Iniciales (1) | Modificac. (2) | Definitivos (3=2+1) | | | | | |
| 208 | ARRENDAMIENTO DE OTRO INMOVILIZADO MATERIAL | 500,00 | 0,00 | 500,00 | 0,00 | 0,00 | 0,00 | 0,00 | 500,00 |
| 213 | MAQUINARIA, INSTALACIONES Y UTILLAJE | 15.000,00 | 0,00 | 15.000,00 | 8.306,81 | 7.123,29 | 6.034,43 | 1.088,86 | 7.876,71 |
| 214 | ELEMENTOS DE TRANSPORTE | 0,00 | 0,00 | 0,00 | 215,65 | 215,65 | 215,65 | 0,00 | -215,65 |
| 216 | EQUIPOS PROCESOS DE INFORMACION | 500,00 | 0,00 | 500,00 | 0,00 | 0,00 | 0,00 | 0,00 | 500,00 |
| 22000 | ORDINARIO NO INVENTARIABLE | 30.000,00 | -4.275,29 | 25.724,71 | 19.921,84 | 19.921,84 | 19.078,66 | 843,18 | 5.802,87 |
| 22001 | PRENSA, REVISTAS, LIBROS Y OTRAS PUBLICACIONES | 15.000,00 | -1.700,00 | 13.300,00 | 3.207,82 | 3.207,82 | 3.207,82 | 0,00 | 10.092,18 |
| 22002 | MATERIAL INFORMATICO NO INVENTARIABLE | 46.000,00 | 0,00 | 46.000,00 | 46.998,76 | 46.998,76 | 45.656,09 | 1.342,67 | -998,76 |
| 22100 | ENERGIA ELECTRICA | 870.000,00 | 172.052,45 | 1.042.052,45 | 868.809,39 | 616.787,56 | 557.565,63 | 59.221,93 | 425.264,89 |
| 22101 | AGUA | 60.000,00 | 0,00 | 60.000,00 | 43.727,63 | 43.727,63 | 43.727,63 | 0,00 | 16.272,37 |
| 22102 | GAS Y CALEFACCIÓN | 950.000,00 | 925.265,94 | 1.875.265,94 | 2.134.831,01 | 1.782.840,28 | 1.780.962,29 | 1.877,99 | 92.425,66 |
| 22103 | COMBUSTIBLES Y OTROS PARA VEHÍCULOS | 10.000,00 | 0,00 | 10.000,00 | 12.259,86 | 12.259,86 | 12.017,52 | 242,34 | -2.259,86 |
| 22106 | PRODUCTOS FARMACEUTICOS | 1.000,00 | 0,00 | 1.000,00 | 0,00 | 0,00 | 0,00 | 0,00 | 1.000,00 |
| 22111 | SUM. REPUESTOS MAQUINARIA,UTILLAJE Y ELEMENTOS DE TRANSPORTE | 1.500,00 | 0,00 | 1.500,00 | 5.707,94 | 5.707,94 | 5.707,94 | 0,00 | -4.207,94 |
| 22112 | SUM. MATERIAL ELECTRONICO,ELECTRICO Y DE COMUNICACIONES | 0,00 | 0,00 | 0,00 | 208,95 | 208,95 | 208,95 | 0,00 | -208,95 |
| 22117 | MATERIAL DE LABORATORIO | 1.500,00 | 0,00 | 1.500,00 | 2.452,79 | 2.452,79 | 2.452,79 | 0,00 | -952,79 |
| 22198 | SUMINISTROS PREVENCIÓN COVID-19 | 0,00 | 51.765,27 | 51.765,27 | 1.162,89 | 1.162,89 | 1.162,89 | 0,00 | 50.602,38 |
| 22199 | OTROS SUMINISTROS | 45.000,00 | -20.000,00 | 25.000,00 | 20.922,07 | 20.922,07 | 20.519,66 | 402,41 | 4.077,93 |
| 22201 | POSTALES Y TELEGRÁFICAS | 40.000,00 | 4.659,92 | 44.659,92 | 36.426,51 | 31.575,91 | 31.575,91 | 0,00 | 13.084,01 |
| 22204 | SERVICIOS DE TELECOMUNICACIONES | 360.000,00 | -15.000,00 | 345.000,00 | 332.474,17 | 293.755,20 | 293.755,20 | 0,00 | 51.244,80 |

Universidad de León

ESTADO DE LIQUIDACIÓN DEL PRESUPUESTO

LIQUIDACIÓN DEL PRESUPUESTO DE GASTOS DEL EJERCICIO 2022

| Partida Presupuestaria | Descripción | Créditos Presupuestarios | | | Gastos Compromet. (4) | Obligac. Reconoc. Netas (5) | Pagos (6) | Obligac. Pdes. de Pago a 31 de Diciembre (7=5-6) | Remanentes de Crédito (8=3-5) |
|------------------------|--|--------------------------|----------------|---------------------|-----------------------|-----------------------------|--------------|--|-------------------------------|
| | | Iniciales (1) | Modificac. (2) | Definitivos (3=2+1) | | | | | |
| 223 | TRANSPORTES | 10.000,00 | 0,00 | 10.000,00 | 5.052,72 | 5.052,72 | 3.124,25 | 1.928,47 | 4.947,28 |
| 224 | PRIMAS DE SEGUROS | 100.000,00 | 0,00 | 100.000,00 | 67.558,75 | 62.727,99 | 9.963,75 | 52.764,24 | 37.272,01 |
| 225 | TRIBUTOS | 71.000,00 | 0,00 | 71.000,00 | 0,00 | 0,00 | 0,00 | 0,00 | 71.000,00 |
| 22500 | I.B.I. | 0,00 | 0,00 | 0,00 | 3.815,85 | 3.815,85 | 3.815,85 | 0,00 | -3.815,85 |
| 22501 | IMPUESTO DE CIRCULACIÓN DE VEHÍCULOS | 0,00 | 0,00 | 0,00 | 2.930,40 | 2.930,40 | 2.930,40 | 0,00 | -2.930,40 |
| 22502 | I.T.V. | 0,00 | 0,00 | 0,00 | 1.195,17 | 1.195,17 | 1.108,25 | 86,92 | -1.195,17 |
| 22503 | OTRAS TASAS | 0,00 | 0,00 | 0,00 | 55.247,77 | 55.247,77 | 51.097,47 | 4.150,30 | -55.247,77 |
| 22601 | ATENCIONES PROTOCOLARIAS Y REPRESENTATIVAS | 20.000,00 | 5.400,00 | 25.400,00 | 17.371,44 | 17.371,44 | 14.853,40 | 2.518,04 | 8.028,56 |
| 22602 | PUBLICIDAD Y PROMOCION JURIDICO Y | 25.000,00 | -4.150,00 | 20.850,00 | 11.729,07 | 11.729,07 | 11.096,57 | 632,50 | 9.120,93 |
| 22603 | CONTENCIOSOS | 50.000,00 | -33.500,00 | 16.500,00 | 8.914,11 | 6.736,11 | 6.736,11 | 0,00 | 9.763,89 |
| 22606 | REUNIONES, CONFERENCIAS Y CURSOS | 99.900,00 | -19.903,97 | 79.996,03 | 0,00 | 0,00 | 0,00 | 0,00 | 79.996,03 |
| 2260601 | CONGRESOS, REUNIONES Y CONFERENCIAS | 100,00 | 1.680,00 | 1.780,00 | 42.410,29 | 42.410,29 | 39.488,54 | 2.921,75 | -40.630,29 |
| 2260602 | CURSOS | 0,00 | 58.693,10 | 58.693,10 | 136.931,65 | 136.931,65 | 129.402,60 | 7.529,05 | -78.238,55 |
| 2260604 | RETENCION GASTOS GENERALES | 0,00 | 9.218,18 | 9.218,18 | 8.624,03 | 8.624,03 | 8.624,03 | 0,00 | 594,15 |
| 22607 | OPOSICIONES Y PRUEBAS SELECTIVAS | 0,00 | 0,00 | 0,00 | 1.464,34 | 1.464,34 | 1.284,34 | 180,00 | -1.464,34 |
| 22699 | OTROS GASTOS DIVERSOS | 200.000,00 | 1.855.582,90 | 2.055.582,90 | 160.382,90 | 160.382,90 | 146.588,36 | 13.794,54 | 1.895.200,00 |
| 2269901 | OTROS GASTOS DIVERSOS . INT | 0,00 | 0,00 | 0,00 | 18.074,62 | 18.074,62 | 18.074,62 | 0,00 | -18.074,62 |
| 2269902 | OTROS GASTOS DIVERSOS . EXT | 0,00 | 0,00 | 0,00 | 0,00 | 0,00 | 0,00 | 0,00 | 0,00 |
| 22700 | LIMPIEZA Y ASEO | 2.150.000,00 | 0,00 | 2.150.000,00 | 1.859.768,61 | 1.776.943,63 | 1.628.223,98 | 148.719,65 | 373.056,37 |
| 22701 | SEGURIDAD | 460.000,00 | 62.575,59 | 522.575,59 | 439.356,60 | 391.602,84 | 391.602,84 | 0,00 | 130.972,75 |
| 22705 | PROCESOS ELECTORALES | 2.000,00 | 0,00 | 2.000,00 | 0,00 | 0,00 | 0,00 | 0,00 | 2.000,00 |
| 22706 | ESTUDIOS Y TRABAJOS TECNICOS | 560.000,00 | 62.348,08 | 622.348,08 | 734.392,49 | 642.568,22 | 440.747,51 | 201.820,71 | -20.220,14 |

Universidad de León

ESTADO DE LIQUIDACIÓN DEL PRESUPUESTO

LIQUIDACIÓN DEL PRESUPUESTO DE GASTOS DEL EJERCICIO 2022

| Partida Presupuestaria | Descripción | Créditos Presupuestarios | | | Gastos Compromet. (4) | Obligac. Reconoc. Netas (5) | Pagos (6) | Obligac. Pdes. de Pago a 31 de Diciembre (7=5-6) | Remanentes de Crédito (8=3-5) |
|------------------------|--|--------------------------|----------------------|----------------------|-----------------------|-----------------------------|----------------------|--|-------------------------------|
| | | Iniciales (1) | Modificac. (2) | Definitivos (3=2+1) | | | | | |
| 22799 | OTROS | 30.000,00 | 0,00 | 30.000,00 | 26,29 | 26,29 | 26,29 | 0,00 | 29.973,71 |
| 230 | DIETAS | 15.000,00 | -6.000,00 | 9.000,00 | 11.120,21 | 11.120,21 | 11.120,21 | 0,00 | -2.120,21 |
| 231 | LOCOMOCION | 20.000,00 | 0,00 | 20.000,00 | 13.206,83 | 13.206,83 | 13.206,83 | 0,00 | 6.793,17 |
| 233 | OTRAS INDEMNIZACIONES | 15.000,00 | -5.250,00 | 9.750,00 | 13.707,56 | 13.707,56 | 12.538,56 | 1.169,00 | -3.957,56 |
| 23301 | OTRAS INDEMNIZACIONES. PERSONAL ULE | 0,00 | 0,00 | 0,00 | 47.989,30 | 47.989,30 | 47.989,30 | 0,00 | -47.989,30 |
| 352 | INTERESES DE DEMORA | 50.000,00 | 0,00 | 50.000,00 | 45.261,58 | 45.261,58 | 45.216,58 | 45,00 | 4.738,42 |
| 48901 | FUNDACION GENERAL DE LA UNIVERSIDAD | 183.000,00 | -24.000,00 | 159.000,00 | 93.953,64 | 93.953,64 | 23.875,62 | 70.078,02 | 65.046,36 |
| 48907 | CUOTAS ASOCIACIONES | 0,00 | 0,00 | 0,00 | 23.000,00 | 23.000,00 | 23.000,00 | 0,00 | -23.000,00 |
| 48909 | OTRAS AYUDAS | 20.000,00 | 0,00 | 20.000,00 | 9.790,00 | 9.790,00 | 9.790,00 | 0,00 | 10.210,00 |
| 48911 | Aportación Consorcio BUCLE | 102.800,00 | -7.000,00 | 95.800,00 | 12.500,00 | 12.500,00 | 12.500,00 | 0,00 | 83.300,00 |
| 80105 | ADQUISICIÓN DE DEUDA DEL SERCTOR PÚBLICA A L/P. ESTADO | 0,00 | 7.000.000,00 | 7.000.000,00 | 7.000.000,00 | 7.000.000,00 | 7.000.000,00 | 0,00 | 0,00 |
| 83003 | ANTICIPOS AL PERSONAL. A CORTO PLAZO | 10.000,00 | 0,00 | 10.000,00 | 6.300,00 | 6.300,00 | 6.300,00 | 0,00 | 3.700,00 |
| 83008 | Préstamos a corto plazo. Familias e instituciones sin fines de lucro | 0,00 | 25.000,00 | 25.000,00 | 0,00 | 0,00 | 0,00 | 0,00 | 25.000,00 |
| 83103 | ANTICIPOS AL PERSONAL. A LARGO PLAZO | 75.000,00 | -25.000,00 | 50.000,00 | 51.000,00 | 51.000,00 | 51.000,00 | 0,00 | -1.000,00 |
| 83108 | PRESTAMOS A ASOCIACIONES DE INVESTIGACION | 10.000,00 | 0,00 | 10.000,00 | 0,00 | 0,00 | 0,00 | 0,00 | 10.000,00 |
| 84001 | DEPÓSITOS A L/P | 0,00 | 5.000.000,00 | 5.000.000,00 | 5.000.000,00 | 5.000.000,00 | 5.000.000,00 | 0,00 | 0,00 |
| 860 | DE EMPRESAS NACIONALES O DE LA UNION EUROPEA | 0,00 | 2.000.000,00 | 2.000.000,00 | 0,00 | 0,00 | 0,00 | 0,00 | 2.000.000,00 |
| 86000 | De empresas Nacionales o de la Unión Europea | 0,00 | 2.250.000,00 | 2.250.000,00 | 4.250.000,00 | 4.250.000,00 | 4.250.000,00 | 0,00 | -2.000.000,00 |
| TOTAL | | 74.092.184,00 | 19.316.462,17 | 93.408.646,17 | 90.301.644,30 | 89.423.466,88 | 88.836.844,10 | 586.622,78 | 3.985.179,29 |

Universidad de León

ESTADO DE LIQUIDACIÓN DEL PRESUPUESTO

LIQUIDACIÓN DEL PRESUPUESTO DE GASTOS DEL EJERCICIO 2022

Clasificación Orgánica: Universidad de León

Clasificación Funcional: 322B102 BIBLIOTECA UNIVERSITARIA

| Partida Presupuestaria | Descripción | Créditos Presupuestarios | | | Gastos Compromet. (4) | Obligac. Reconoc. Netas (5) | Pagos (6) | Obligac. Pdtes. de Pago a 31 de Diciembre (7=5-6) | Remanentes de Crédito (8=3-5) |
|------------------------|--|--------------------------|----------------|---------------------|-----------------------|-----------------------------|-----------|---|-------------------------------|
| | | Iniciales (1) | Modificac. (2) | Definitivos (3=2+1) | | | | | |
| 212 | EDIFICIOS Y OTRAS CONSTRUCCIONES | 38.000,00 | 33.917,64 | 71.917,64 | 38.139,04 | 1.790,48 | 1.790,48 | 0,00 | 70.127,16 |
| 213 | MAQUINARIA, INSTALACIONES Y UTILLAJE | 6.000,00 | 15.000,00 | 21.000,00 | 21.645,48 | 21.151,19 | 4.239,24 | 16.911,95 | -151,19 |
| 215 | MOBILIARIO Y ENSERES | 100,00 | 739,31 | 839,31 | 684,36 | 129,88 | 129,88 | 0,00 | 709,43 |
| 216 | EQUIPOS PROCESOS DE INFORMACION | 100,00 | 0,00 | 100,00 | 0,00 | 0,00 | 0,00 | 0,00 | 100,00 |
| 22000 | ORDINARIO NO INVENTARIABLE | 2.500,00 | 0,00 | 2.500,00 | 2.871,95 | 2.871,95 | 2.871,95 | 0,00 | -371,95 |
| 22001 | PRENSA, REVISTAS, LIBROS Y OTRAS PUBLICACIONES | 4.000,00 | 0,00 | 4.000,00 | 3.153,67 | 3.153,67 | 2.692,51 | 461,16 | 846,33 |
| 22002 | MATERIAL INFORMATICO NO INVENTARIABLE | 12.000,00 | 0,00 | 12.000,00 | 6.677,65 | 6.677,65 | 4.441,83 | 2.235,82 | 5.322,35 |
| 22100 | ENERGIA ELECTRICA | 90.000,00 | 17.186,68 | 107.186,68 | 71.256,65 | 38.813,43 | 38.813,43 | 0,00 | 68.373,25 |
| 22101 | AGUA | 2.000,00 | 0,00 | 2.000,00 | 1.282,50 | 1.282,50 | 1.282,50 | 0,00 | 717,50 |
| 22102 | GAS Y CALEFACCIÓN | 40.000,00 | 10.571,57 | 50.571,57 | 83.548,09 | 65.814,75 | 65.814,75 | 0,00 | -15.243,18 |
| 22111 | SUM. REPUESTOS MAQUINARIA,UTILLAJE Y ELEMENTOS DE TRANSPORTE | 100,00 | 0,00 | 100,00 | 374,67 | 374,67 | 374,67 | 0,00 | -274,67 |
| 22112 | SUM. MATERIAL ELECTRONICO,ELECTRICO Y DE COMUNICACIONES | 100,00 | 0,00 | 100,00 | 661,00 | 661,00 | 376,90 | 284,10 | -561,00 |
| 22199 | OTROS SUMINISTROS | 1.100,00 | 0,00 | 1.100,00 | 1.094,20 | 1.094,20 | 828,82 | 265,38 | 5,80 |
| 223 | TRANSPORTES | 500,00 | 0,00 | 500,00 | 108,91 | 108,91 | 82,96 | 25,95 | 391,09 |
| 225 | TRIBUTOS | 3.000,00 | 0,00 | 3.000,00 | 0,00 | 0,00 | 0,00 | 0,00 | 3.000,00 |
| 22503 | OTRAS TASAS | 0,00 | 0,00 | 0,00 | 2.791,10 | 2.791,10 | 2.668,15 | 122,95 | -2.791,10 |
| 22602 | PUBLICIDAD Y PROMOCION | 1.500,00 | 0,00 | 1.500,00 | 0,00 | 0,00 | 0,00 | 0,00 | 1.500,00 |
| 22699 | OTROS GASTOS DIVERSOS | 15.000,00 | 0,00 | 15.000,00 | 15.678,68 | 15.678,68 | 15.678,68 | 0,00 | -678,68 |
| 22700 | LIMPIEZA Y ASEO | 68.000,00 | 0,00 | 68.000,00 | 67.632,31 | 62.923,32 | 57.679,71 | 5.243,61 | 5.076,68 |

Universidad de León

ESTADO DE LIQUIDACIÓN DEL PRESUPUESTO

LIQUIDACIÓN DEL PRESUPUESTO DE GASTOS DEL EJERCICIO 2022

| Partida Presupuestaria | Descripción | Créditos Presupuestarios | | | Gastos Compromet. (4) | Obligac. Reconoc. Netas (5) | Pagos (6) | Obligac. Pdes. de Pago a 31 de Diciembre (7=5-6) | Remanentes de Crédito (8=3-5) |
|------------------------|--------------------------------------|--------------------------|------------------|---------------------|-----------------------|-----------------------------|-------------------|--|-------------------------------|
| | | Iniciales (1) | Modificac. (2) | Definitivos (3=2+1) | | | | | |
| 22701 | SEGURIDAD | 20.000,00 | 2.359,58 | 22.359,58 | 16.494,69 | 14.733,72 | 14.733,72 | 0,00 | 7.625,86 |
| 22706 | ESTUDIOS Y TRABAJOS TECNICOS | 13.000,00 | 0,00 | 13.000,00 | 11.062,50 | 8.785,42 | 8.785,42 | 0,00 | 4.214,58 |
| 624 | FONDO BIBLIOGRÁFICO | 65.000,00 | 0,00 | 65.000,00 | 52.850,01 | 52.850,01 | 52.587,31 | 262,70 | 12.149,99 |
| 627 | EQUIPOS PARA PROCESOS DE INFORMACIÓN | 5.600,00 | 0,00 | 5.600,00 | 2.282,15 | 2.282,15 | 0,00 | 2.282,15 | 3.317,85 |
| 629 | OTRO INMOVILIZADO MATERIAL | 5.000,00 | 0,00 | 5.000,00 | 0,00 | 0,00 | 0,00 | 0,00 | 5.000,00 |
| TOTAL | | 392.600,00 | 79.774,78 | 472.374,78 | 400.289,61 | 303.968,68 | 275.872,91 | 28.095,77 | 168.406,10 |

Universidad de León

ESTADO DE LIQUIDACIÓN DEL PRESUPUESTO

LIQUIDACIÓN DEL PRESUPUESTO DE GASTOS DEL EJERCICIO 2022

Clasificación Orgánica: Universidad de León

Clasificación Funcional: 322B103 SIC

| Partida Presupuestaria | Descripción | Créditos Presupuestarios | | | Gastos Compromet. (4) | Obligac. Reconoc. Netas (5) | Pagos (6) | Obligac. Pdtes. de Pago a 31 de Diciembre (7=5-6) | Remanentes de Crédito (8=3-5) |
|------------------------|---|--------------------------|-------------------|---------------------|-----------------------|-----------------------------|---------------------|---|-------------------------------|
| | | Iniciales (1) | Modificac. (2) | Definitivos (3=2+1) | | | | | |
| 206 | ARRENDAMIENTO DE EQUIPOS DE PROCESOS DE INFORMACION | 300.000,00 | 621.446,81 | 921.446,81 | 323.949,91 | 288.088,05 | 272.540,45 | 15.547,60 | 633.358,76 |
| 216 | EQUIPOS PROCESOS DE INFORMACION | 450.000,00 | 67.952,23 | 517.952,23 | 665.202,51 | 597.758,73 | 597.758,73 | 0,00 | -79.806,50 |
| 22000 | ORDINARIO NO INVENTARIABLE | 1.000,00 | 0,00 | 1.000,00 | 269,11 | 269,11 | 269,11 | 0,00 | 730,89 |
| 22001 | PRENSA, REVISTAS, LIBROS Y OTRAS PUBLICACIONES | 0,00 | 0,00 | 0,00 | 73,18 | 73,18 | 73,18 | 0,00 | -73,18 |
| 22002 | MATERIAL INFORMATICO NO INVENTARIABLE | 1.500,00 | 0,00 | 1.500,00 | 7.800,61 | 7.800,61 | 7.800,61 | 0,00 | -6.300,61 |
| 22112 | SUM. MATERIAL ELECTRONICO,ELECTRICO Y DE COMUNICACIONES | 12.000,00 | 0,00 | 12.000,00 | 8.427,83 | 8.427,83 | 8.046,78 | 381,05 | 3.572,17 |
| 22706 | ESTUDIOS Y TRABAJOS TECNICOS | 130.000,00 | 12.824,51 | 142.824,51 | 51.979,83 | 36.209,27 | 29.066,13 | 7.143,14 | 106.615,24 |
| 48403 | BECAS DE FORMACION | 40.000,00 | -15.000,00 | 25.000,00 | 3.615,16 | 3.615,16 | 3.615,16 | 0,00 | 21.384,84 |
| 627 | EQUIPOS PARA PROCESOS DE INFORMACIÓN | 220.000,00 | 86.697,77 | 306.697,77 | 244.782,18 | 91.408,87 | 91.408,87 | 0,00 | 215.288,90 |
| 645 | APLICACIONES INFORMÁTICAS | 800.000,00 | 191.564,56 | 991.564,56 | 397.516,98 | 296.101,55 | 285.393,96 | 10.707,59 | 695.463,01 |
| TOTAL | | 1.954.500,00 | 965.485,88 | 2.919.985,88 | 1.703.617,30 | 1.329.752,36 | 1.295.972,98 | 33.779,38 | 1.590.233,52 |

Universidad de León

ESTADO DE LIQUIDACIÓN DEL PRESUPUESTO

LIQUIDACIÓN DEL PRESUPUESTO DE GASTOS DEL EJERCICIO 2022

| | |
|---------------------------------|--|
| Clasificación Orgánica: | Universidad de León |
| Clasificación Funcional: | 322B104 OBRAS MENORES Y MANTENIMIENTO |

| Partida Presupuestaria | Descripción | Créditos Presupuestarios | | | Gastos Compromet. (4) | Obligac. Reconoc. Netas (5) | Pagos (6) | Obligac. Pdtes. de Pago a 31 de Diciembre (7=5-6) | Remanentes de Crédito (8=3-5) |
|---------------------------|---|--------------------------|------------------|------------------------|--------------------------|-----------------------------------|-------------------|--|----------------------------------|
| | | Iniciales (1) | Modificac. (2) | Definitivos (3=2+1) | | | | | |
| 212 | EDIFICIOS Y OTRAS CONSTRUCCIONES | 600.000,00 | 75.000,00 | 675.000,00 | 455.941,81 | 314.306,26 | 282.093,46 | 32.212,80 | 360.693,74 |
| 213 | MAQUINARIA, INSTALACIONES Y UTILLAJE | 350.000,00 | -89.548,91 | 260.451,09 | 275.331,96 | 252.809,55 | 229.836,38 | 22.973,17 | 7.641,54 |
| 214 | ELEMENTOS DE TRANSPORTE | 5.000,00 | 0,00 | 5.000,00 | 3.633,52 | 3.633,52 | 2.978,29 | 655,23 | 1.366,48 |
| 215 | MOBILIARIO Y ENSERES | 15.000,00 | 4.657,24 | 19.657,24 | 10.502,43 | 7.859,05 | 6.474,82 | 1.384,23 | 11.798,19 |
| 22111 | SUM. REPUESTOS MAQUINARIA,UTILLAJE Y ELEMENTOS DE TRANSPORTE | 25.000,00 | 0,00 | 25.000,00 | 21.218,33 | 21.218,33 | 18.126,61 | 3.091,72 | 3.781,67 |
| 22112 | SUM. MATERIAL ELECTRONICO,ELECTRICO Y DE COMUNICACIONES | 40.000,00 | 0,00 | 40.000,00 | 36.246,32 | 36.246,32 | 35.761,57 | 484,75 | 3.753,68 |
| 22199 | OTROS SUMINISTROS | 2.000,00 | 0,00 | 2.000,00 | 972,65 | 972,65 | 972,65 | 0,00 | 1.027,35 |
| 22706 | ESTUDIOS Y TRABAJOS TECNICOS | 0,00 | 0,00 | 0,00 | 324,68 | 324,68 | 162,34 | 162,34 | -324,68 |
| TOTAL | | 1.037.000,00 | -9.891,67 | 1.027.108,33 | 804.171,70 | 637.370,36 | 576.406,12 | 60.964,24 | 389.737,97 |

Universidad de León

ESTADO DE LIQUIDACIÓN DEL PRESUPUESTO

LIQUIDACIÓN DEL PRESUPUESTO DE GASTOS DEL EJERCICIO 2022

| | |
|---------------------------------|--|
| Clasificación Orgánica: | Universidad de León |
| Clasificación Funcional: | 322B105 SERVICIO DE PUBLICACIONES |

| Partida Presupuestari a | Descripción | Créditos Presupuestarios | | | Gastos Compromet. (4) | Obligac. Reconoc. Netas (5) | Pagos (6) | Obligac. Pdtes. de Pago a 31 de Diciembre (7=5-6) | Remanentes de Crédito (8=3-5) |
|-------------------------------|--|--------------------------|------------------|------------------------|--------------------------|-----------------------------------|-------------------|--|----------------------------------|
| | | Iniciales (1) | Modificac. (2) | Definitivos (3=2+1) | | | | | |
| 216 | EQUIPOS PROCESOS DE INFORMACION | 500,00 | 0,00 | 500,00 | 0,00 | 0,00 | 0,00 | 0,00 | 500,00 |
| 22000 | ORDINARIO NO INVENTARIABLE | 1.300,00 | 0,00 | 1.300,00 | 1.155,30 | 1.155,30 | 1.155,30 | 0,00 | 144,70 |
| 22001 | PRENSA, REVISTAS, LIBROS Y OTRAS PUBLICACIONES | 3.000,00 | 0,00 | 3.000,00 | 4.611,62 | 4.611,62 | 4.611,62 | 0,00 | -1.611,62 |
| 22002 | MATERIAL INFORMATICO NO INVENTARIABLE | 2.000,00 | 0,00 | 2.000,00 | 303,84 | 303,84 | 303,84 | 0,00 | 1.696,16 |
| 22199 | OTROS SUMINISTROS | 300,00 | 0,00 | 300,00 | 1.212,97 | 1.212,97 | 1.212,97 | 0,00 | -912,97 |
| 223 | TRANSPORTES | 800,00 | 0,00 | 800,00 | 107,00 | 107,00 | 107,00 | 0,00 | 693,00 |
| 22699 | OTROS GASTOS DIVERSOS | 5.000,00 | 0,00 | 5.000,00 | 907,59 | 907,59 | 907,59 | 0,00 | 4.092,41 |
| 22706 | ESTUDIOS Y TRABAJOS TECNICOS | 15.000,00 | 0,00 | 15.000,00 | 8.729,83 | 8.729,83 | 8.116,68 | 613,15 | 6.270,17 |
| 240 | GASTOS DE EDICIÓN Y DISTRIBUCIÓN | 76.000,00 | 28.000,00 | 104.000,00 | 114.044,33 | 114.044,33 | 114.044,33 | 0,00 | -10.044,33 |
| TOTAL | | 103.900,00 | 28.000,00 | 131.900,00 | 131.072,48 | 131.072,48 | 130.459,33 | 613,15 | 827,52 |

Universidad de León

ESTADO DE LIQUIDACIÓN DEL PRESUPUESTO

LIQUIDACIÓN DEL PRESUPUESTO DE GASTOS DEL EJERCICIO 2022

Clasificación Orgánica: Universidad de León
Clasificación Funcional: 322B106 CAMPUS DE PONFERRADA

| Partida Presupuestaria | Descripción | Créditos Presupuestarios | | | Gastos Compromet. (4) | Obligac. Reconoc. Netas (5) | Pagos (6) | Obligac. Pdtes. de Pago a 31 de Diciembre (7=5-6) | Remanentes de Crédito (8=3-5) |
|------------------------|---|--------------------------|----------------|---------------------|-----------------------|-----------------------------|------------|---|-------------------------------|
| | | Iniciales (1) | Modificac. (2) | Definitivos (3=2+1) | | | | | |
| 212 | EDIFICIOS Y OTRAS CONSTRUCCIONES | 65.000,00 | 2.435,65 | 67.435,65 | 47.578,91 | 23.213,81 | 23.213,81 | 0,00 | 44.221,84 |
| 213 | MAQUINARIA, INSTALACIONES Y UTILLAJE | 18.000,00 | 0,00 | 18.000,00 | 15.344,04 | 13.833,21 | 12.324,11 | 1.509,10 | 4.166,79 |
| 215 | MOBILIARIO Y ENSERES | 1.000,00 | 0,00 | 1.000,00 | 6.740,49 | 6.740,49 | 6.740,49 | 0,00 | -5.740,49 |
| 22000 | ORDINARIO NO INVENTARIABLE | 500,00 | 0,00 | 500,00 | 2.158,20 | 2.158,20 | 2.158,20 | 0,00 | -1.658,20 |
| 22001 | PRENSA, REVISTAS, LIBROS Y OTRAS PUBLICACIONES | 1.000,00 | 0,00 | 1.000,00 | 891,70 | 891,70 | 891,70 | 0,00 | 108,30 |
| 22002 | MATERIAL INFORMÁTICO NO INVENTARIABLE | 1.000,00 | 0,00 | 1.000,00 | 2.643,92 | 2.643,92 | 2.506,70 | 137,22 | -1.643,92 |
| 22100 | ENERGÍA ELÉCTRICA | 165.000,00 | 20.034,95 | 185.034,95 | 101.717,22 | 83.444,11 | 76.132,51 | 7.311,60 | 101.590,84 |
| 22101 | AGUA | 16.500,00 | 0,00 | 16.500,00 | 21.352,29 | 21.352,29 | 21.352,29 | 0,00 | -4.852,29 |
| 22102 | GAS Y CALEFACCIÓN | 200.000,00 | 119.728,94 | 319.728,94 | 443.284,05 | 359.112,80 | 359.112,80 | 0,00 | -39.383,86 |
| 22111 | SUM. REPUESTOS MAQUINARIA, UTILLAJE Y ELEMENTOS DE TRANSPORTE | 7.000,00 | 0,00 | 7.000,00 | 111,65 | 111,65 | 111,65 | 0,00 | 6.888,35 |
| 22112 | SUM. MATERIAL ELECTRÓNICO, ELÉCTRICO Y DE COMUNICACIONES | 4.000,00 | 0,00 | 4.000,00 | 826,21 | 826,21 | 826,21 | 0,00 | 3.173,79 |
| 22199 | OTROS SUMINISTROS | 10.500,00 | 0,00 | 10.500,00 | 148,82 | 148,82 | 148,82 | 0,00 | 10.351,18 |
| 223 | TRANSPORTES | 1.000,00 | 0,00 | 1.000,00 | 479,32 | 479,32 | 479,32 | 0,00 | 520,68 |
| 225 | TRIBUTOS | 15.000,00 | 0,00 | 15.000,00 | 0,00 | 0,00 | 0,00 | 0,00 | 15.000,00 |
| 22503 | OTRAS TASAS | 0,00 | 0,00 | 0,00 | 17.302,02 | 17.302,02 | 17.302,02 | 0,00 | -17.302,02 |
| 22601 | ATENCIÓNES PROTOCOLARIAS Y REPRESENTATIVAS | 5.000,00 | 2.800,00 | 7.800,00 | 3.109,95 | 3.109,95 | 3.109,95 | 0,00 | 4.690,05 |
| 22602 | PUBLICIDAD Y PROMOCIÓN | 47.000,00 | -2.800,00 | 44.200,00 | 31.229,84 | 21.824,58 | 19.157,50 | 2.667,08 | 22.375,42 |
| 22606 | REUNIONES, CONFERENCIAS Y CURSOS | 3.000,00 | 0,00 | 3.000,00 | 0,00 | 0,00 | 0,00 | 0,00 | 3.000,00 |
| | | | | 39 | | | | | |

Universidad de León

ESTADO DE LIQUIDACIÓN DEL PRESUPUESTO

LIQUIDACIÓN DEL PRESUPUESTO DE GASTOS DEL EJERCICIO 2022

| Partida Presupuestaria | Descripción | Créditos Presupuestarios | | | Gastos Compromet. (4) | Obligac. Reconoc. Netas (5) | Pagos (6) | Obligac. Pdtes. de Pago a 31 de Diciembre (7=5-6) | Remanentes de Crédito (8=3-5) |
|------------------------|------------------------------|--------------------------|-------------------|---------------------|-----------------------|-----------------------------|-------------------|---|-------------------------------|
| | | Iniciales (1) | Modificac. (2) | Definitivos (3=2+1) | | | | | |
| 2260602 | CURSOS | 0,00 | 0,00 | 0,00 | 559,64 | 559,64 | 559,64 | 0,00 | -559,64 |
| 22699 | OTROS GASTOS DIVERSOS | 1.000,00 | 0,00 | 1.000,00 | 7.896,32 | 7.896,32 | 7.402,92 | 493,40 | -6.896,32 |
| 22700 | LIMPIEZA Y ASEO | 250.000,00 | 0,00 | 250.000,00 | 229.044,76 | 221.343,24 | 202.897,97 | 18.445,27 | 28.656,76 |
| 22701 | SEGURIDAD | 80.000,00 | 11.429,57 | 91.429,57 | 79.898,16 | 71.367,84 | 71.367,84 | 0,00 | 20.061,73 |
| 22706 | ESTUDIOS Y TRABAJOS TECNICOS | 20.000,00 | 6.329,30 | 26.329,30 | 32.116,17 | 31.620,34 | 31.620,34 | 0,00 | -5.291,04 |
| 48907 | CUOTAS ASOCIACIONES | 500,00 | 0,00 | 500,00 | 0,00 | 0,00 | 0,00 | 0,00 | 500,00 |
| 48909 | OTRAS AYUDAS | 0,00 | 0,00 | 0,00 | 10.000,00 | 10.000,00 | 10.000,00 | 0,00 | -10.000,00 |
| TOTAL | | 912.000,00 | 159.958,41 | 1.071.958,41 | 1.054.433,68 | 899.980,46 | 869.416,79 | 30.563,67 | 171.977,95 |

Universidad de León

ESTADO DE LIQUIDACIÓN DEL PRESUPUESTO

LIQUIDACIÓN DEL PRESUPUESTO DE GASTOS DEL EJERCICIO 2022

Clasificación Orgánica: Universidad de León

Clasificación Funcional: 322B107 GRANJA EXPERIMENTAL

| Partida Presupuestaria | Descripción | Créditos Presupuestarios | | | Gastos Compromet. (4) | Obligac. Reconoc. Netas (5) | Pagos (6) | Obligac. Pdtes. de Pago a 31 de Diciembre (7=5-6) | Remanentes de Crédito (8=3-5) |
|------------------------|---|--------------------------|------------------|---------------------|-----------------------|-----------------------------|-------------------|---|-------------------------------|
| | | Iniciales (1) | Modificac. (2) | Definitivos (3=2+1) | | | | | |
| 203 | ARRENDAMIENTOS DE MAQUINARIA, INSTALACIONES Y UTILLAJE | 100,00 | 0,00 | 100,00 | 0,00 | 0,00 | 0,00 | 0,00 | 100,00 |
| 212 | EDIFICIOS Y OTRAS CONSTRUCCIONES | 13.000,00 | 0,00 | 13.000,00 | 7.410,73 | 7.410,73 | 7.410,73 | 0,00 | 5.589,27 |
| 213 | MAQUINARIA, INSTALACIONES Y UTILLAJE | 15.000,00 | 0,00 | 15.000,00 | 21.111,94 | 21.111,94 | 20.707,68 | 404,26 | -6.111,94 |
| 214 | ELEMENTOS DE TRANSPORTE | 500,00 | 0,00 | 500,00 | 29,24 | 29,24 | 29,24 | 0,00 | 470,76 |
| 22100 | ENERGIA ELECTRICA | 45.000,00 | 8.603,47 | 53.603,47 | 31.357,97 | 17.642,50 | 16.229,26 | 1.413,24 | 35.960,97 |
| 22102 | GAS Y CALEFACCIÓN | 8.000,00 | 0,00 | 8.000,00 | 7.752,90 | 7.752,90 | 7.752,90 | 0,00 | 247,10 |
| 22105 | PRODUCTOS ALIMENTICIOS | 0,00 | 0,00 | 0,00 | 38.000,00 | 18.763,72 | 11.225,01 | 7.538,71 | -18.763,72 |
| 22106 | PRODUCTOS FARMACEUTICOS | 5.000,00 | 0,00 | 5.000,00 | 732,81 | 732,81 | 732,81 | 0,00 | 4.267,19 |
| 22111 | SUM. REPUESTOS MAQUINARIA, UTILLAJE Y ELEMENTOS DE TRANSPORTE | 14.000,00 | 0,00 | 14.000,00 | 8.194,57 | 8.194,57 | 8.194,57 | 0,00 | 5.805,43 |
| 22112 | SUM. MATERIAL ELECTRONICO, ELECTRICO Y DE COMUNICACIONES | 100,00 | 0,00 | 100,00 | 0,00 | 0,00 | 0,00 | 0,00 | 100,00 |
| 22117 | MATERIAL DE LABORATORIO | 20.000,00 | 0,00 | 20.000,00 | 22.503,24 | 22.503,24 | 22.503,24 | 0,00 | -2.503,24 |
| 22199 | OTROS SUMINISTROS | 290.100,00 | -9.165,52 | 280.934,48 | 210.014,73 | 209.934,83 | 209.908,16 | 26,67 | 70.999,65 |
| 223 | TRANSPORTES | 0,00 | 0,00 | 0,00 | 289,90 | 289,90 | 289,90 | 0,00 | -289,90 |
| 225 | TRIBUTOS | 100,00 | 0,00 | 100,00 | 0,00 | 0,00 | 0,00 | 0,00 | 100,00 |
| 22699 | OTROS GASTOS DIVERSOS | 8.000,00 | 0,00 | 8.000,00 | 4.522,86 | 4.522,86 | 4.348,01 | 174,85 | 3.477,14 |
| 22706 | ESTUDIOS Y TRABAJOS TECNICOS | 180.000,00 | 11.204,60 | 191.204,60 | 184.628,03 | 170.984,75 | 170.984,75 | 0,00 | 20.219,85 |
| TOTAL | | 598.900,00 | 10.642,55 | 609.542,55 | 536.548,92 | 489.873,99 | 480.316,26 | 9.557,73 | 119.668,56 |

Universidad de León

ESTADO DE LIQUIDACIÓN DEL PRESUPUESTO

LIQUIDACIÓN DEL PRESUPUESTO DE GASTOS DEL EJERCICIO 2022

Clasificación Orgánica: Universidad de León

Clasificación Funcional: 322B108 CENTRO DE IDIOMAS

| Partida Presupuestaria | Descripción | Créditos Presupuestarios | | | Gastos Compromet. (4) | Obligac. Reconoc. Netas (5) | Pagos (6) | Obligac. Pdtes. de Pago a 31 de Diciembre (7=5-6) | Remanentes de Crédito (8=3-5) |
|------------------------|--|--------------------------|------------------|---------------------|-----------------------|-----------------------------|-------------------|---|-------------------------------|
| | | Iniciales (1) | Modificac. (2) | Definitivos (3=2+1) | | | | | |
| 208 | ARRENDAMIENTO DE OTRO INMOVILIZADO MATERIAL | 100,00 | 0,00 | 100,00 | 0,00 | 0,00 | 0,00 | 0,00 | 100,00 |
| 212 | EDIFICIOS Y OTRAS CONSTRUCCIONES | 7.000,00 | 1.661,27 | 8.661,27 | 37.421,58 | 32.151,83 | 32.151,83 | 0,00 | -23.490,56 |
| 213 | MAQUINARIA, INSTALACIONES Y UTILLAJE | 4.000,00 | 0,00 | 4.000,00 | 2.719,51 | 2.623,21 | 2.098,32 | 524,89 | 1.376,79 |
| 215 | MOBILIARIO Y ENSERES | 500,00 | 0,00 | 500,00 | 0,00 | 0,00 | 0,00 | 0,00 | 500,00 |
| 22100 | ENERGIA ELECTRICA | 27.000,00 | 5.733,67 | 32.733,67 | 19.071,93 | 9.454,22 | 8.436,04 | 1.018,18 | 23.279,45 |
| 22101 | AGUA | 1.000,00 | 0,00 | 1.000,00 | 628,34 | 628,34 | 628,34 | 0,00 | 371,66 |
| 22102 | GAS Y CALEFACCIÓN | 30.000,00 | 17.769,78 | 47.769,78 | 71.814,67 | 59.842,15 | 59.842,15 | 0,00 | -12.072,37 |
| 22111 | SUM. REPUESTOS MAQUINARIA,UTILLAJE Y ELEMENTOS DE TRANSPORTE | 500,00 | 0,00 | 500,00 | 269,20 | 269,20 | 269,20 | 0,00 | 230,80 |
| 22112 | SUM. MATERIAL ELECTRONICO,ELECTRICO Y DE COMUNICACIONES | 1.000,00 | 0,00 | 1.000,00 | 812,80 | 812,80 | 812,80 | 0,00 | 187,20 |
| 22199 | OTROS SUMINISTROS | 500,00 | 0,00 | 500,00 | 0,00 | 0,00 | 0,00 | 0,00 | 500,00 |
| 225 | TRIBUTOS | 1.200,00 | 0,00 | 1.200,00 | 0,00 | 0,00 | 0,00 | 0,00 | 1.200,00 |
| 22503 | OTRAS TASAS | 0,00 | 0,00 | 0,00 | 1.350,95 | 1.350,95 | 1.275,85 | 75,10 | -1.350,95 |
| 22700 | LIMPIEZA Y ASEO | 79.000,00 | 0,00 | 79.000,00 | 72.660,35 | 72.660,35 | 66.579,70 | 6.080,65 | 6.339,65 |
| 22701 | SEGURIDAD | 16.000,00 | 1.142,85 | 17.142,85 | 12.930,56 | 12.809,62 | 12.809,62 | 0,00 | 4.333,23 |
| 22706 | ESTUDIOS Y TRABAJOS TECNICOS | 500,00 | 0,00 | 500,00 | 84,70 | 84,70 | 84,70 | 0,00 | 415,30 |
| TOTAL | | 168.300,00 | 26.307,57 | 194.607,57 | 219.764,59 | 192.687,37 | 184.988,55 | 7.698,82 | 1.920,20 |

Universidad de León

ESTADO DE LIQUIDACIÓN DEL PRESUPUESTO

LIQUIDACIÓN DEL PRESUPUESTO DE GASTOS DEL EJERCICIO 2022

Clasificación Orgánica: Universidad de León
Clasificación Funcional: 322B109 CURSOS DE VERANO Y EXTENSION UNIVERSITARIA

| Partida Presupuestaria | Descripción | Créditos Presupuestarios | | | Gastos Compromet. (4) | Obligac. Reconoc. Netas (5) | Pagos (6) | Obligac. Pdtes. de Pago a 31 de Diciembre (7=5-6) | Remanentes de Crédito (8=3-5) |
|------------------------|----------------------------------|--------------------------|------------------|---------------------|-----------------------|-----------------------------|-------------------|---|-------------------------------|
| | | Iniciales (1) | Modificac. (2) | Definitivos (3=2+1) | | | | | |
| 22602 | PUBLICIDAD Y PROMOCION | 5.000,00 | 0,00 | 5.000,00 | 8.191,03 | 8.191,03 | 8.191,03 | 0,00 | -3.191,03 |
| 22606 | REUNIONES, CONFERENCIAS Y CURSOS | 300.000,00 | 0,00 | 300.000,00 | 0,00 | 0,00 | 0,00 | 0,00 | 300.000,00 |
| 2260602 | CURSOS | 0,00 | 54.548,26 | 54.548,26 | 344.922,12 | 344.922,12 | 343.445,72 | 1.476,40 | -290.373,86 |
| 645 | APLICACIONES INFORMÁTICAS | 15.000,00 | 9.929,26 | 24.929,26 | 9.515,68 | 9.515,68 | 9.515,68 | 0,00 | 15.413,58 |
| TOTAL | | 320.000,00 | 64.477,52 | 384.477,52 | 362.628,83 | 362.628,83 | 361.152,43 | 1.476,40 | 21.848,69 |

Universidad de León

ESTADO DE LIQUIDACIÓN DEL PRESUPUESTO

LIQUIDACIÓN DEL PRESUPUESTO DE GASTOS DEL EJERCICIO 2022

Clasificación Orgánica: Universidad de León

Clasificación Funcional: 322B110 CLÍNICA PODOLÓGICA

| Partida Presupuestaria | Descripción | Créditos Presupuestarios | | | Gastos Compromet. (4) | Obligac. Reconoc. Netas (5) | Pagos (6) | Obligac. Pdtes. de Pago a 31 de Diciembre (7=5-6) | Remanentes de Crédito (8=3-5) |
|------------------------|---|--------------------------|-------------------|---------------------|-----------------------|-----------------------------|------------------|---|-------------------------------|
| | | Iniciales (1) | Modificac. (2) | Definitivos (3=2+1) | | | | | |
| 212 | EDIFICIOS Y OTRAS CONSTRUCCIONES | 500,00 | 0,00 | 500,00 | 0,00 | 0,00 | 0,00 | 0,00 | 500,00 |
| 213 | MAQUINARIA, INSTALACIONES Y UTILLAJE | 500,00 | 0,00 | 500,00 | 0,00 | 0,00 | 0,00 | 0,00 | 500,00 |
| 214 | ELEMENTOS DE TRANSPORTE | 100,00 | 0,00 | 100,00 | 0,00 | 0,00 | 0,00 | 0,00 | 100,00 |
| 215 | MOBILIARIO Y ENSERES | 200,00 | 0,00 | 200,00 | 0,00 | 0,00 | 0,00 | 0,00 | 200,00 |
| 22100 | ENERGIA ELECTRICA | 5.000,00 | 0,00 | 5.000,00 | 0,00 | 0,00 | 0,00 | 0,00 | 5.000,00 |
| 22101 | AGUA | 1.500,00 | 0,00 | 1.500,00 | 0,00 | 0,00 | 0,00 | 0,00 | 1.500,00 |
| 22102 | GAS Y CALEFACCIÓN | 5.000,00 | 0,00 | 5.000,00 | 3.905,63 | 0,00 | 0,00 | 0,00 | 5.000,00 |
| 22106 | PRODUCTOS FARMACEUTICOS | 0,00 | 5.374,36 | 5.374,36 | 5.374,36 | 5.374,36 | 5.374,36 | 0,00 | 0,00 |
| 22111 | SUM. REPUESTOS MAQUINARIA, UTILLAJE Y ELEMENTOS DE TRANSPORTE | 200,00 | 0,00 | 200,00 | 0,00 | 0,00 | 0,00 | 0,00 | 200,00 |
| 22112 | SUM. MATERIAL ELECTRONICO, ELECTRICO Y DE COMUNICACIONES | 200,00 | 0,00 | 200,00 | 0,00 | 0,00 | 0,00 | 0,00 | 200,00 |
| 22199 | OTROS SUMINISTROS | 500,00 | 0,00 | 500,00 | 0,00 | 0,00 | 0,00 | 0,00 | 500,00 |
| 224 | PRIMAS DE SEGUROS | 500,00 | 0,00 | 500,00 | 0,00 | 0,00 | 0,00 | 0,00 | 500,00 |
| 2260602 | CURSOS | 0,00 | 0,00 | 0,00 | 1.148,08 | 1.148,08 | 1.148,08 | 0,00 | -1.148,08 |
| 22700 | LIMPIEZA Y ASEO | 18.000,00 | 0,00 | 18.000,00 | 13.702,04 | 13.702,04 | 12.560,24 | 1.141,80 | 4.297,96 |
| 22701 | SEGURIDAD | 1.000,00 | 0,00 | 1.000,00 | 0,00 | 0,00 | 0,00 | 0,00 | 1.000,00 |
| 22706 | ESTUDIOS Y TRABAJOS TECNICOS | 500,00 | 0,00 | 500,00 | 0,00 | 0,00 | 0,00 | 0,00 | 500,00 |
| 48901 | FUNDACION GENERAL DE LA UNIVERSIDAD | 75.000,00 | 100.000,00 | 175.000,00 | 30.093,00 | 30.093,00 | 30.093,00 | 0,00 | 144.907,00 |
| TOTAL | | 108.700,00 | 105.374,36 | 214.074,36 | 54.223,11 | 50.317,48 | 49.175,68 | 1.141,80 | 163.756,88 |

Universidad de León

ESTADO DE LIQUIDACIÓN DEL PRESUPUESTO

LIQUIDACIÓN DEL PRESUPUESTO DE GASTOS DEL EJERCICIO 2022

| | |
|---------------------------------|----------------------------|
| Clasificación Orgánica: | Universidad de León |
| Clasificación Funcional: | 322B111 IMAGEN ULE |

| Partida Presupuestaria | Descripción | Créditos Presupuestarios | | | Gastos Compromet. (4) | Obligac. Reconoc. Netas (5) | Pagos (6) | Obligac. Pdtes. de Pago a 31 de Diciembre (7=5-6) | Remanentes de Crédito (8=3-5) |
|------------------------|--|--------------------------|------------------|---------------------|-----------------------|-----------------------------|-------------------|---|-------------------------------|
| | | Iniciales (1) | Modificac. (2) | Definitivos (3=2+1) | | | | | |
| 22601 | ATENCIONES PROTOCOLARIAS Y REPRESENTATIVAS | 5.000,00 | 0,00 | 5.000,00 | 616,34 | 616,34 | 440,14 | 176,20 | 4.383,66 |
| 22602 | PUBLICIDAD Y PROMOCION | 185.000,00 | 17.655,74 | 202.655,74 | 190.096,24 | 187.788,62 | 183.491,13 | 4.297,49 | 14.867,12 |
| 22706 | ESTUDIOS Y TRABAJOS TECNICOS | 60.000,00 | 0,00 | 60.000,00 | 58.710,81 | 56.797,47 | 55.858,19 | 939,28 | 3.202,53 |
| TOTAL | | 250.000,00 | 17.655,74 | 267.655,74 | 249.423,39 | 245.202,43 | 239.789,46 | 5.412,97 | 22.453,31 |

Universidad de León

ESTADO DE LIQUIDACIÓN DEL PRESUPUESTO

LIQUIDACIÓN DEL PRESUPUESTO DE GASTOS DEL EJERCICIO 2022

| | |
|---------------------------------|--|
| Clasificación Orgánica: | Universidad de León |
| Clasificación Funcional: | 322B112 UNIVERSIDAD DE LA EXPERIENCIA |

| Partida Presupuestaria | Descripción | Créditos Presupuestarios | | | Gastos Compromet. (4) | Obligac. Reconoc. Netas (5) | Pagos (6) | Obligac. Pdtes. de Pago a 31 de Diciembre (7=5-6) | Remanentes de Crédito (8=3-5) |
|------------------------|----------------------------------|--------------------------|----------------|---------------------|-----------------------|-----------------------------|------------------|---|-------------------------------|
| | | Iniciales (1) | Modificac. (2) | Definitivos (3=2+1) | | | | | |
| 22606 | REUNIONES, CONFERENCIAS Y CURSOS | 76.000,00 | 0,00 | 76.000,00 | 0,00 | 0,00 | 0,00 | 0,00 | 76.000,00 |
| 2260602 | CURSOS | 0,00 | 0,00 | 0,00 | 77.469,02 | 77.469,02 | 72.203,71 | 5.265,31 | -77.469,02 |
| TOTAL | | 76.000,00 | 0,00 | 76.000,00 | 77.469,02 | 77.469,02 | 72.203,71 | 5.265,31 | -1.469,02 |

Universidad de León

ESTADO DE LIQUIDACIÓN DEL PRESUPUESTO

LIQUIDACIÓN DEL PRESUPUESTO DE GASTOS DEL EJERCICIO 2022

Clasificación Orgánica: Universidad de León
Clasificación Funcional: 322B113 TRIBUNALES TESIS

| Partida Presupuestaria | Descripción | Créditos Presupuestarios | | | Gastos Compromet. (4) | Obligac. Reconoc. Netas (5) | Pagos (6) | Obligac. Pdtes. de Pago a 31 de Diciembre (7=5-6) | Remanentes de Crédito (8=3-5) |
|------------------------|----------------------------|--------------------------|------------------|---------------------|-----------------------|-----------------------------|------------------|---|-------------------------------|
| | | Iniciales (1) | Modificac. (2) | Definitivos (3=2+1) | | | | | |
| 22000 | ORDINARIO NO INVENTARIABLE | 0,00 | 0,00 | 0,00 | 90,00 | 90,00 | 90,00 | 0,00 | -90,00 |
| 230 | DIETAS | 7.000,00 | 12.928,07 | 19.928,07 | 8.363,19 | 8.363,19 | 7.254,68 | 1.108,51 | 11.564,88 |
| 231 | LOCOMOCION | 13.000,00 | 0,00 | 13.000,00 | 12.842,99 | 12.842,99 | 10.171,66 | 2.671,33 | 157,01 |
| TOTAL | | 20.000,00 | 12.928,07 | 32.928,07 | 21.296,18 | 21.296,18 | 17.516,34 | 3.779,84 | 11.631,89 |

Universidad de León

ESTADO DE LIQUIDACIÓN DEL PRESUPUESTO

LIQUIDACIÓN DEL PRESUPUESTO DE GASTOS DEL EJERCICIO 2022

Clasificación Orgánica: Universidad de León

Clasificación Funcional: 322B114 HOSPITAL VETERINARIO

| Partida Presupuestaria | Descripción | Créditos Presupuestarios | | | Gastos Compromet. (4) | Obligac. Reconoc. Netas (5) | Pagos (6) | Obligac. Pdtes. de Pago a 31 de Diciembre (7=5-6) | Remanentes de Crédito (8=3-5) |
|------------------------|--|--------------------------|-------------------|---------------------|-----------------------|-----------------------------|-------------------|---|-------------------------------|
| | | Iniciales (1) | Modificac. (2) | Definitivos (3=2+1) | | | | | |
| 212 | EDIFICIOS Y OTRAS CONSTRUCCIONES | 15.000,00 | 0,00 | 15.000,00 | 85.699,67 | 79.064,06 | 79.064,06 | 0,00 | -64.064,06 |
| 213 | MAQUINARIA, INSTALACIONES Y UTILLAJE | 50.000,00 | 17.962,92 | 67.962,92 | 50.964,91 | 37.366,75 | 37.031,40 | 335,35 | 30.596,17 |
| 214 | ELEMENTOS DE TRANSPORTE | 100,00 | 0,00 | 100,00 | 0,00 | 0,00 | 0,00 | 0,00 | 100,00 |
| 215 | MOBILIARIO Y ENSERES | 500,00 | 0,00 | 500,00 | 0,00 | 0,00 | 0,00 | 0,00 | 500,00 |
| 22100 | ENERGIA ELECTRICA | 80.000,00 | 11.496,80 | 91.496,80 | 51.667,94 | 33.344,29 | 30.273,82 | 3.070,47 | 58.152,51 |
| 22101 | AGUA | 4.000,00 | 0,00 | 4.000,00 | 2.908,24 | 2.908,24 | 2.908,24 | 0,00 | 1.091,76 |
| 22102 | GAS Y CALEFACCIÓN | 65.000,00 | 16.575,95 | 81.575,95 | 50.773,27 | 903,44 | 903,44 | 0,00 | 80.672,51 |
| 22111 | SUM. REPUESTOS MAQUINARIA,UTILLAJE Y ELEMENTOS DE TRANSPORTE | 500,00 | 0,00 | 500,00 | 203,77 | 203,77 | 203,77 | 0,00 | 296,23 |
| 22112 | SUM. MATERIAL ELECTRONICO,ELECTRICO Y DE COMUNICACIONES | 500,00 | 0,00 | 500,00 | 3.570,46 | 3.570,46 | 1.683,20 | 1.887,26 | -3.070,46 |
| 22199 | OTROS SUMINISTROS | 100,00 | 0,00 | 100,00 | 0,00 | 0,00 | 0,00 | 0,00 | 100,00 |
| 22503 | OTRAS TASAS | 0,00 | 0,00 | 0,00 | 3.388,20 | 3.388,20 | 3.040,85 | 347,35 | -3.388,20 |
| 2260605 | ACTIVIDAD ASISTENCIAL FORMATIVA | 0,00 | 5.400,00 | 5.400,00 | 9.000,00 | 9.000,00 | 9.000,00 | 0,00 | -3.600,00 |
| 22699 | OTROS GASTOS DIVERSOS | 15.000,00 | -5.400,00 | 9.600,00 | 0,00 | 0,00 | 0,00 | 0,00 | 9.600,00 |
| 22700 | LIMPIEZA Y ASEO | 65.000,00 | 0,00 | 65.000,00 | 59.921,09 | 57.781,20 | 52.966,10 | 4.815,10 | 7.218,80 |
| 22701 | SEGURIDAD | 17.000,00 | 2.245,59 | 19.245,59 | 15.697,59 | 14.021,65 | 14.021,65 | 0,00 | 5.223,94 |
| 48405 | BECAS FORMACIÓN. HOSPITAL VETERINARIO | 80.000,00 | 7.000,00 | 87.000,00 | 134.727,55 | 134.727,55 | 134.727,55 | 0,00 | -47.727,55 |
| 48901 | FUNDACION GENERAL DE LA UNIVERSIDAD | 60.000,00 | 100.000,00 | 160.000,00 | 165.854,02 | 165.854,02 | 84.817,00 | 81.037,02 | -5.854,02 |
| TOTAL | | 452.700,00 | 155.281,26 | 607.981,26 | 634.376,71 | 542.133,63 | 450.641,08 | 91.492,55 | 65.847,63 |

Universidad de León

ESTADO DE LIQUIDACIÓN DEL PRESUPUESTO

LIQUIDACIÓN DEL PRESUPUESTO DE GASTOS DEL EJERCICIO 2022

| | |
|---------------------------------|--------------------------------------|
| Clasificación Orgánica: | Universidad de León |
| Clasificación Funcional: | 322B115 CONGRESOS Y REUNIONES |

| Partida Presupuestaria | Descripción | Créditos Presupuestarios | | | Gastos Compromet. (4) | Obligac. Reconoc. Netas (5) | Pagos (6) | Obligac. Pdtes. de Pago a 31 de Diciembre (7=5-6) | Remanentes de Crédito (8=3-5) |
|------------------------|-------------------------------------|--------------------------|-----------------|---------------------|-----------------------|-----------------------------|------------------|---|-------------------------------|
| | | Iniciales (1) | Modificac. (2) | Definitivos (3=2+1) | | | | | |
| 22606 | REUNIONES, CONFERENCIAS Y CURSOS | 3.000,00 | 0,00 | 3.000,00 | 0,00 | 0,00 | 0,00 | 0,00 | 3.000,00 |
| 2260601 | CONGRESOS, REUNIONES Y CONFERENCIAS | 0,00 | 0,00 | 0,00 | 1.428,55 | 1.428,55 | 1.428,55 | 0,00 | -1.428,55 |
| 2260602 | CURSOS | 0,00 | 0,00 | 0,00 | 1.267,06 | 1.267,06 | 220,00 | 1.047,06 | -1.267,06 |
| 48903 | AYUDAS A CONGRESOS | 40.000,00 | 3.356,01 | 43.356,01 | 33.446,92 | 33.446,92 | 29.528,67 | 3.918,25 | 9.909,09 |
| TOTAL | | 43.000,00 | 3.356,01 | 46.356,01 | 36.142,53 | 36.142,53 | 31.177,22 | 4.965,31 | 10.213,48 |

Universidad de León

ESTADO DE LIQUIDACIÓN DEL PRESUPUESTO

LIQUIDACIÓN DEL PRESUPUESTO DE GASTOS DEL EJERCICIO 2022

| | |
|---------------------------------|-------------------------------|
| Clasificación Orgánica: | Universidad de León |
| Clasificación Funcional: | 322B116 TRIBUNALES PDI |

| Partida Presupuestaria | Descripción | Créditos Presupuestarios | | | Gastos Compromet. (4) | Obligac. Reconoc. Netas (5) | Pagos (6) | Obligac. Pdtes. de Pago a 31 de Diciembre (7=5-6) | Remanentes de Crédito (8=3-5) |
|------------------------|-------------------------------------|--------------------------|------------------|---------------------|-----------------------|-----------------------------|------------------|---|-------------------------------|
| | | Iniciales (1) | Modificac. (2) | Definitivos (3=2+1) | | | | | |
| 22000 | ORDINARIO NO INVENTARIABLE | 0,00 | 0,00 | 0,00 | 0,00 | 0,00 | 0,00 | 0,00 | |
| 22706 | ESTUDIOS Y TRABAJOS TECNICOS | 0,00 | 0,00 | 0,00 | 278,64 | 278,64 | 278,64 | 0,00 | -278,64 |
| 230 | DIETAS | 10.000,00 | 2.571,93 | 12.571,93 | 25.861,68 | 25.861,68 | 25.436,28 | 425,40 | -13.289,75 |
| 231 | LOCOMOCION | 10.000,00 | 9.500,00 | 19.500,00 | 26.301,98 | 26.301,98 | 26.301,98 | 0,00 | -6.801,98 |
| 233 | OTRAS INDEMNIZACIONES | 30.000,00 | 6.500,00 | 36.500,00 | 13.630,35 | 13.630,35 | 13.630,35 | 0,00 | 22.869,65 |
| 23301 | OTRAS INDEMNIZACIONES. PERSONAL ULE | 0,00 | 0,00 | 0,00 | 10.842,24 | 10.842,24 | 10.842,24 | 0,00 | -10.842,24 |
| TOTAL | | 50.000,00 | 18.571,93 | 68.571,93 | 76.914,89 | 76.914,89 | 76.489,49 | 425,40 | -8.342,96 |

Universidad de León

ESTADO DE LIQUIDACIÓN DEL PRESUPUESTO

LIQUIDACIÓN DEL PRESUPUESTO DE GASTOS DEL EJERCICIO 2022

| | |
|---------------------------------|---------------------------------------|
| Clasificación Orgánica: | Universidad de León |
| Clasificación Funcional: | 322B117 OFICINA VERDE ULE REUS |

| Partida Presupuestaria | Descripción | Créditos Presupuestarios | | | Gastos Compromet. (4) | Obligac. Reconoc. Netas (5) | Pagos (6) | Obligac. Pdtes. de Pago a 31 de Diciembre (7=5-6) | Remanentes de Crédito (8=3-5) |
|---------------------------|---|--------------------------|----------------|------------------------|--------------------------|-----------------------------------|------------------|--|----------------------------------|
| | | Iniciales (1) | Modificac. (2) | Definitivos (3=2+1) | | | | | |
| 206 | ARRENDAMIENTO DE EQUIPOS DE PROCESOS DE INFORMACION | 10.000,00 | 0,00 | 10.000,00 | 10.958,22 | 10.958,22 | 10.958,22 | 0,00 | -958,22 |
| 214 | ELEMENTOS DE TRANSPORTE | 200,00 | 0,00 | 200,00 | 3.263,91 | 3.263,91 | 1.551,76 | 1.712,15 | -3.063,91 |
| 22000 | ORDINARIO NO INVENTARIABLE | 100,00 | 0,00 | 100,00 | 0,00 | 0,00 | 0,00 | 0,00 | 100,00 |
| 22002 | MATERIAL INFORMATICO NO INVENTARIABLE | 100,00 | 0,00 | 100,00 | 0,00 | 0,00 | 0,00 | 0,00 | 100,00 |
| 22199 | OTROS SUMINISTROS | 1.000,00 | 0,00 | 1.000,00 | 2.581,04 | 2.581,04 | 2.581,04 | 0,00 | -1.581,04 |
| 22606 | REUNIONES, CONFERENCIAS Y CURSOS | 20.000,00 | 0,00 | 20.000,00 | 0,00 | 0,00 | 0,00 | 0,00 | 20.000,00 |
| 2260601 | CONGRESOS, REUNIONES Y CONFERENCIAS | 0,00 | 0,00 | 0,00 | 1.913,34 | 1.913,34 | 1.913,34 | 0,00 | -1.913,34 |
| 2260602 | CURSOS | 0,00 | 0,00 | 0,00 | 600,00 | 600,00 | 600,00 | 0,00 | -600,00 |
| 22699 | OTROS GASTOS DIVERSOS | 2.000,00 | 0,00 | 2.000,00 | 4.058,80 | 4.058,80 | 3.908,80 | 150,00 | -2.058,80 |
| 22706 | ESTUDIOS Y TRABAJOS TECNICOS | 1.500,00 | 0,00 | 1.500,00 | 349,96 | 349,96 | 349,96 | 0,00 | 1.150,04 |
| 629 | OTRO INMOVILIZADO MATERIAL | 1.000,00 | 0,00 | 1.000,00 | 0,00 | 0,00 | 0,00 | 0,00 | 1.000,00 |
| TOTAL | | 35.900,00 | 0,00 | 35.900,00 | 23.725,27 | 23.725,27 | 21.863,12 | 1.862,15 | 12.174,73 |

Universidad de León

ESTADO DE LIQUIDACIÓN DEL PRESUPUESTO

LIQUIDACIÓN DEL PRESUPUESTO DE GASTOS DEL EJERCICIO 2022

| | |
|---------------------------------|----------------------------------|
| Clasificación Orgánica: | Universidad de León |
| Clasificación Funcional: | 322B118 FORMACION ON LINE |

| Partida Presupuestari a | Descripción | Créditos Presupuestarios | | | Gastos Compromet. (4) | Obligac. Reconoc. Netas (5) | Pagos (6) | Obligac. Pdtes. de Pago a 31 de Diciembre (7=5-6) | Remanentes de Crédito (8=3-5) |
|-------------------------------|---|--------------------------|-----------------|------------------------|--------------------------|-----------------------------------|------------------|--|----------------------------------|
| | | Iniciales (1) | Modificac. (2) | Definitivos (3=2+1) | | | | | |
| 206 | ARRENDAMIENTO DE EQUIPOS DE PROCESOS DE INFORMACION | 35.000,00 | 0,00 | 35.000,00 | 19.085,33 | 19.085,33 | 19.085,33 | 0,00 | 15.914,67 |
| 22000 | ORDINARIO NO INVENTARIABLE | 300,00 | 0,00 | 300,00 | 0,00 | 0,00 | 0,00 | 0,00 | 300,00 |
| 22002 | MATERIAL INFORMATICO NO INVENTARIABLE | 0,00 | 0,00 | 0,00 | 517,58 | 517,58 | 517,58 | 0,00 | -517,58 |
| 22699 | OTROS GASTOS DIVERSOS | 1.000,00 | 0,00 | 1.000,00 | 4.372,01 | 4.372,01 | 4.372,01 | 0,00 | -3.372,01 |
| 22706 | ESTUDIOS Y TRABAJOS TECNICOS | 0,00 | 0,00 | 0,00 | 2.427,65 | 2.427,65 | 2.427,65 | 0,00 | -2.427,65 |
| 230 | DIETAS | 800,00 | 0,00 | 800,00 | 180,48 | 180,48 | 180,48 | 0,00 | 619,52 |
| 231 | LOCOMOCION | 1.000,00 | 0,00 | 1.000,00 | 0,00 | 0,00 | 0,00 | 0,00 | 1.000,00 |
| 645 | APLICACIONES INFORMÁTICAS | 0,00 | 7.600,00 | 7.600,00 | 7.562,50 | 4.174,50 | 4.174,50 | 0,00 | 3.425,50 |
| TOTAL | | 38.100,00 | 7.600,00 | 45.700,00 | 34.145,55 | 30.757,55 | 30.757,55 | 0,00 | 14.942,45 |

Universidad de León

ESTADO DE LIQUIDACIÓN DEL PRESUPUESTO

LIQUIDACIÓN DEL PRESUPUESTO DE GASTOS DEL EJERCICIO 2022

| | |
|---------------------------------|---|
| Clasificación Orgánica: | Universidad de León |
| Clasificación Funcional: | 322B119 TRIBUNALES DE SELECTIVIDAD |

| Partida Presupuestari a | Descripción | Créditos Presupuestarios | | | Gastos Compromet. (4) | Obligac. Reconoc. Netas (5) | Pagos (6) | Obligac. Pdtes. de Pago a 31 de Diciembre (7=5-6) | Remanentes de Crédito (8=3-5) |
|-------------------------------|--------------------------------------|--------------------------|------------------|------------------------|--------------------------|-----------------------------------|-------------------|--|----------------------------------|
| | | Iniciales (1) | Modificac. (2) | Definitivos (3=2+1) | | | | | |
| 22000 | ORDINARIO NO INVENTARIABLE | 1.000,00 | 0,00 | 1.000,00 | 148,98 | 148,98 | 148,98 | 0,00 | 851,02 |
| 22706 | ESTUDIOS Y TRABAJOS TECNICOS | 5.000,00 | 0,00 | 5.000,00 | 4.592,74 | 4.592,74 | 4.592,74 | 0,00 | 407,26 |
| 230 | DIETAS | 15.000,00 | 0,00 | 15.000,00 | 7.812,77 | 7.812,77 | 7.812,77 | 0,00 | 7.187,23 |
| 231 | LOCOMOCION | 9.000,00 | 0,00 | 9.000,00 | 6.925,62 | 6.925,62 | 6.925,62 | 0,00 | 2.074,38 |
| 233 | OTRAS INDEMNIZACIONES | 170.000,00 | 0,00 | 170.000,00 | 375,00 | 375,00 | 375,00 | 0,00 | 169.625,00 |
| 23301 | OTRAS INDEMNIZACIONES. PERSONAL ULE | 0,00 | 10.750,00 | 10.750,00 | 90.511,71 | 90.511,71 | 90.511,71 | 0,00 | -79.761,71 |
| 23302 | OTRAS INDEMNIZACIONES. OTRO PERSONAL | 0,00 | 0,00 | 0,00 | 98.589,00 | 98.589,00 | 98.589,00 | 0,00 | -98.589,00 |
| TOTAL | | 200.000,00 | 10.750,00 | 210.750,00 | 208.955,82 | 208.955,82 | 208.955,82 | 0,00 | 1.794,18 |

Universidad de León

ESTADO DE LIQUIDACIÓN DEL PRESUPUESTO

LIQUIDACIÓN DEL PRESUPUESTO DE GASTOS DEL EJERCICIO 2022

| | |
|---------------------------------|---|
| Clasificación Orgánica: | Universidad de León |
| Clasificación Funcional: | 322B120 VIC. RESPONSABILIDAD SOCIAL, CULTURAL Y DEPORTES |

| Partida Presupuestaria | Descripción | Créditos Presupuestarios | | | Gastos Compromet. (4) | Obligac. Reconoc. Netas (5) | Pagos (6) | Obligac. Pdtes. de Pago a 31 de Diciembre (7=5-6) | Remanentes de Crédito (8=3-5) |
|------------------------|--|--------------------------|------------------|---------------------|-----------------------|-----------------------------|-------------------|---|-------------------------------|
| | | Iniciales (1) | Modificac. (2) | Definitivos (3=2+1) | | | | | |
| 181 | FONDO DE ACCION SOCIAL | 229.500,00 | -1.000,00 | 228.500,00 | 226.666,69 | 226.666,69 | 226.666,69 | 0,00 | 1.833,31 |
| 22601 | ATENCIONES PROTOCOLARIAS Y REPRESENTATIVAS | 0,00 | 4.600,00 | 4.600,00 | 4.554,00 | 4.554,00 | 0,00 | 4.554,00 | 46,00 |
| 22606 | REUNIONES, CONFERENCIAS Y CURSOS | 10.000,00 | 0,00 | 10.000,00 | 0,00 | 0,00 | 0,00 | 0,00 | 10.000,00 |
| 2260601 | CONGRESOS, REUNIONES Y CONFERENCIAS | 0,00 | 15.635,77 | 15.635,77 | 4.365,72 | 4.365,72 | 4.365,72 | 0,00 | 11.270,05 |
| 2260602 | CURSOS | 0,00 | 0,00 | 0,00 | 3.200,00 | 3.200,00 | 3.200,00 | 0,00 | -3.200,00 |
| 22699 | OTROS GASTOS DIVERSOS | 0,00 | 0,00 | 0,00 | 5.244,85 | 5.244,85 | 5.244,85 | 0,00 | -5.244,85 |
| 22706 | ESTUDIOS Y TRABAJOS TECNICOS | 5.000,00 | -4.600,00 | 400,00 | 3.999,52 | 3.999,52 | 3.999,52 | 0,00 | -3.599,52 |
| 231 | LOCOMOCION | 0,00 | 0,00 | 0,00 | 93,90 | 93,90 | 93,90 | 0,00 | -93,90 |
| TOTAL | | 244.500,00 | 14.635,77 | 259.135,77 | 248.124,68 | 248.124,68 | 243.570,68 | 4.554,00 | 11.011,09 |

Universidad de León

ESTADO DE LIQUIDACIÓN DEL PRESUPUESTO

LIQUIDACIÓN DEL PRESUPUESTO DE GASTOS DEL EJERCICIO 2022

| | |
|---------------------------------|-------------------------------------|
| Clasificación Orgánica: | Universidad de León |
| Clasificación Funcional: | 322B121 ESCUELA DE FORMACIÓN |

| Partida Presupuestaria | Descripción | Créditos Presupuestarios | | | Gastos Compromet. (4) | Obligac. Reconoc. Netas (5) | Pagos (6) | Obligac. Pdtes. de Pago a 31 de Diciembre (7=5-6) | Remanentes de Crédito (8=3-5) |
|------------------------|---|--------------------------|-----------------|---------------------|-----------------------|-----------------------------|-----------------|---|-------------------------------|
| | | Iniciales (1) | Modificac. (2) | Definitivos (3=2+1) | | | | | |
| 206 | ARRENDAMIENTO DE EQUIPOS DE PROCESOS DE INFORMACION | 1.500,00 | 3.300,00 | 4.800,00 | 1.800,00 | 1.800,00 | 0,00 | 1.800,00 | 3.000,00 |
| 22000 | ORDINARIO NO INVENTARIABLE | 1.200,00 | 0,00 | 1.200,00 | 1.199,79 | 1.199,79 | 1.199,79 | 0,00 | 0,21 |
| 22199 | OTROS SUMINISTROS | 0,00 | 0,00 | 0,00 | 20,05 | 20,05 | 20,05 | 0,00 | -20,05 |
| 22606 | REUNIONES, CONFERENCIAS Y CURSOS | 1.500,00 | 0,00 | 1.500,00 | 0,00 | 0,00 | 0,00 | 0,00 | 1.500,00 |
| 2260601 | CONGRESOS, REUNIONES Y CONFERENCIAS | 0,00 | 0,00 | 0,00 | 3.603,57 | 3.603,57 | 3.603,57 | 0,00 | -3.603,57 |
| 22706 | ESTUDIOS Y TRABAJOS TECNICOS | 7.000,00 | 0,00 | 7.000,00 | 2.536,99 | 2.536,99 | 2.536,99 | 0,00 | 4.463,01 |
| TOTAL | | 11.200,00 | 3.300,00 | 14.500,00 | 9.160,40 | 9.160,40 | 7.360,40 | 1.800,00 | 5.339,60 |

Universidad de León

ESTADO DE LIQUIDACIÓN DEL PRESUPUESTO

LIQUIDACIÓN DEL PRESUPUESTO DE GASTOS DEL EJERCICIO 2022

| | |
|---------------------------------|--|
| Clasificación Orgánica: | Universidad de León |
| Clasificación Funcional: | 322B122 XXV ANIVERSARIO CAMPUS PONFERRADA |

| Partida Presupuestaria | Descripción | Créditos Presupuestarios | | | Gastos Compromet. (4) | Obligac. Reconoc. Netas (5) | Pagos (6) | Obligac. Pdtes. de Pago a 31 de Diciembre (7=5-6) | Remanentes de Crédito (8=3-5) |
|---------------------------|--|--------------------------|-----------------|------------------------|--------------------------|-----------------------------------|------------------|--|----------------------------------|
| | | Iniciales (1) | Modificac. (2) | Definitivos (3=2+1) | | | | | |
| 22001 | PRENSA, REVISTAS, LIBROS Y OTRAS PUBLICACIONES | 3.000,00 | 0,00 | 3.000,00 | 0,00 | 0,00 | 0,00 | 0,00 | 3.000,00 |
| 22601 | ATENCIONES PROTOCOLARIAS Y REPRESENTATIVAS | 16.000,00 | 0,00 | 16.000,00 | 20.623,87 | 20.623,87 | 20.623,87 | 0,00 | -4.623,87 |
| 22602 | PUBLICIDAD Y PROMOCION | 15.000,00 | 2.000,00 | 17.000,00 | 7.399,07 | 7.399,07 | 7.399,07 | 0,00 | 9.600,93 |
| 22606 | REUNIONES, CONFERENCIAS Y CURSOS | 10.000,00 | 0,00 | 10.000,00 | 0,00 | 0,00 | 0,00 | 0,00 | 10.000,00 |
| 2260601 | CONGRESOS, REUNIONES Y CONFERENCIAS | 0,00 | 0,00 | 0,00 | 3.593,17 | 3.593,17 | 3.593,17 | 0,00 | -3.593,17 |
| 2260602 | CURSOS | 0,00 | 0,00 | 0,00 | 2.058,90 | 2.058,90 | 2.058,90 | 0,00 | -2.058,90 |
| 22699 | OTROS GASTOS DIVERSOS | 1.000,00 | 0,00 | 1.000,00 | 16.810,57 | 12.981,57 | 12.981,57 | 0,00 | -11.981,57 |
| 22706 | ESTUDIOS Y TRABAJOS TECNICOS | 0,00 | 0,00 | 0,00 | 1.350,00 | 1.350,00 | 1.143,95 | 206,05 | -1.350,00 |
| 626 | MOBILIARIO | 10.000,00 | 0,00 | 10.000,00 | 0,00 | 0,00 | 0,00 | 0,00 | 10.000,00 |
| 627 | EQUIPOS PARA PROCESOS DE INFORMACIÓN | 0,00 | 0,00 | 0,00 | 803,77 | 803,77 | 281,37 | 522,40 | -803,77 |
| 629 | OTRO INMOVILIZADO MATERIAL | 0,00 | 0,00 | 0,00 | 7.815,60 | 7.815,60 | 7.385,29 | 430,31 | -7.815,60 |
| TOTAL | | 55.000,00 | 2.000,00 | 57.000,00 | 60.454,95 | 56.625,95 | 55.467,19 | 1.158,76 | 374,05 |

Universidad de León

ESTADO DE LIQUIDACIÓN DEL PRESUPUESTO

LIQUIDACIÓN DEL PRESUPUESTO DE GASTOS DEL EJERCICIO 2022

Clasificación Orgánica: Universidad de León
Clasificación Funcional: 322B123 COMISIÓN DE MOVILIDAD

| Partida Presupuestaria | Descripción | Créditos Presupuestarios | | | Gastos Compromet. (4) | Obligac. Reconoc. Netas (5) | Pagos (6) | Obligac. Pdtes. de Pago a 31 de Diciembre (7=5-6) | Remanentes de Crédito (8=3-5) |
|------------------------|-------------|--------------------------|------------------|---------------------|-----------------------|-----------------------------|-------------|---|-------------------------------|
| | | Iniciales (1) | Modificac. (2) | Definitivos (3=2+1) | | | | | |
| 230 | DIETAS | 2.000,00 | -7.000,00 | -5.000,00 | 0,00 | 0,00 | 0,00 | 0,00 | -5.000,00 |
| 231 | LOCOMOCION | 5.000,00 | 0,00 | 5.000,00 | 0,00 | 0,00 | 0,00 | 0,00 | 5.000,00 |
| TOTAL | | 7.000,00 | -7.000,00 | 0,00 | 0,00 | 0,00 | 0,00 | 0,00 | 0,00 |

Universidad de León

ESTADO DE LIQUIDACIÓN DEL PRESUPUESTO

LIQUIDACIÓN DEL PRESUPUESTO DE GASTOS DEL EJERCICIO 2022

Clasificación Orgánica: Universidad de León
Clasificación Funcional: 322B124 CÁTEDRAS Y CONGRESOS

| Partida Presupuestaria | Descripción | Créditos Presupuestarios | | | Gastos Compromet. (4) | Obligac. Reconoc. Netas (5) | Pagos (6) | Obligac. Pdtes. de Pago a 31 de Diciembre (7=5-6) | Remanentes de Crédito (8=3-5) |
|------------------------|--------------------------------------|--------------------------|------------------|---------------------|-----------------------|-----------------------------|-------------------|---|-------------------------------|
| | | Iniciales (1) | Modificac. (2) | Definitivos (3=2+1) | | | | | |
| 22606 | REUNIONES, CONFERENCIAS Y CURSOS | 165.000,00 | -37.768,94 | 127.231,06 | 0,00 | 0,00 | 0,00 | 0,00 | 127.231,06 |
| 2260601 | CONGRESOS, REUNIONES Y CONFERENCIAS | 0,00 | 35.532,69 | 35.532,69 | 85.205,71 | 85.205,71 | 66.943,43 | 18.262,28 | -49.673,02 |
| 2260602 | CURSOS | 0,00 | 84.111,00 | 84.111,00 | 102.752,55 | 102.752,55 | 101.589,05 | 1.163,50 | -18.641,55 |
| 627 | EQUIPOS PARA PROCESOS DE INFORMACIÓN | 5.000,00 | 0,00 | 5.000,00 | 389,00 | 389,00 | 389,00 | 0,00 | 4.611,00 |
| TOTAL | | 170.000,00 | 81.874,75 | 251.874,75 | 188.347,26 | 188.347,26 | 168.921,48 | 19.425,78 | 63.527,49 |

Universidad de León

ESTADO DE LIQUIDACIÓN DEL PRESUPUESTO

LIQUIDACIÓN DEL PRESUPUESTO DE GASTOS DEL EJERCICIO 2022

Clasificación Orgánica: Universidad de León

Clasificación Funcional: 322B201 ACTIVIDAD DE DOCENCIA. CENTROS

| Partida Presupuestaria | Descripción | Créditos Presupuestarios | | | Gastos Compromet. (4) | Obligac. Reconoc. Netas (5) | Pagos (6) | Obligac. Pdtes. de Pago a 31 de Diciembre (7=5-6) | Remanentes de Crédito (8=3-5) |
|------------------------|---|--------------------------|----------------|---------------------|-----------------------|-----------------------------|-----------|---|-------------------------------|
| | | Iniciales (1) | Modificac. (2) | Definitivos (3=2+1) | | | | | |
| 212 | EDIFICIOS Y OTRAS CONSTRUCCIONES | 0,00 | 0,00 | 0,00 | 1.957,61 | 1.957,61 | 1.957,61 | 0,00 | -1.957,61 |
| 213 | MAQUINARIA, INSTALACIONES Y UTILLAJE | 3.000,00 | 0,00 | 3.000,00 | 5.897,19 | 5.897,19 | 5.652,40 | 244,79 | -2.897,19 |
| 214 | ELEMENTOS DE TRANSPORTE | 0,00 | 0,00 | 0,00 | 3.094,23 | 3.094,23 | 3.094,23 | 0,00 | -3.094,23 |
| 215 | MOBILIARIO Y ENSERES | 0,00 | 0,00 | 0,00 | 1.751,41 | 1.751,41 | 1.751,41 | 0,00 | -1.751,41 |
| 216 | EQUIPOS PROCESOS DE INFORMACION | 0,00 | 0,00 | 0,00 | 80,00 | 80,00 | 80,00 | 0,00 | -80,00 |
| 22000 | ORDINARIO NO INVENTARIABLE | 25.000,00 | 4.275,29 | 29.275,29 | 21.535,33 | 21.535,33 | 18.757,35 | 2.777,98 | 7.739,96 |
| 22001 | PRENSA, REVISTAS, LIBROS Y OTRAS PUBLICACIONES | 45.600,00 | 73.873,22 | 119.473,22 | 21.904,58 | 21.904,58 | 21.854,63 | 49,95 | 97.568,64 |
| 22002 | MATERIAL INFORMATICO NO INVENTARIABLE | 30.000,00 | -4.000,00 | 26.000,00 | 25.679,18 | 25.679,18 | 25.491,86 | 187,32 | 320,82 |
| 22104 | VESTUARIO | 0,00 | 0,00 | 0,00 | 192,80 | 192,80 | 192,80 | 0,00 | -192,80 |
| 22105 | PRODUCTOS ALIMENTICIOS | 0,00 | 0,00 | 0,00 | 147,67 | 147,67 | 147,67 | 0,00 | -147,67 |
| 22108 | SUMINISTROS DE MATERIAL DEPORTIVO, DIDACTICO Y CULTURAL | 0,00 | 0,00 | 0,00 | 104,78 | 104,78 | 104,78 | 0,00 | -104,78 |
| 22111 | SUM. REPUESTOS MAQUINARIA, UTILLAJE Y ELEMENTOS DE TRANSPORTE | 0,00 | 0,00 | 0,00 | 2.159,37 | 2.159,37 | 2.159,37 | 0,00 | -2.159,37 |
| 22112 | SUM. MATERIAL ELECTRONICO, ELECTRICO Y DE COMUNICACIONES | 5.000,00 | 0,00 | 5.000,00 | 4.487,17 | 4.487,17 | 3.703,78 | 783,39 | 512,83 |
| 22117 | MATERIAL DE LABORATORIO | 20.000,00 | 0,00 | 20.000,00 | 5.632,09 | 5.632,09 | 5.105,74 | 526,35 | 14.367,91 |
| 22199 | OTROS SUMINISTROS | 10.000,00 | 0,00 | 10.000,00 | 16.233,01 | 16.233,01 | 15.629,53 | 603,48 | -6.233,01 |
| 223 | TRANSPORTES | 30.000,00 | 0,00 | 30.000,00 | 9.555,97 | 9.555,97 | 9.349,10 | 206,87 | 20.444,03 |
| 224 | PRIMAS DE SEGUROS | 0,00 | 0,00 | 0,00 | 1.843,78 | 1.843,78 | 1.565,78 | 278,00 | -1.843,78 |

Universidad de León

ESTADO DE LIQUIDACIÓN DEL PRESUPUESTO

LIQUIDACIÓN DEL PRESUPUESTO DE GASTOS DEL EJERCICIO 2022

| Partida Presupuestaria | Descripción | Créditos Presupuestarios | | | Gastos Compromet. (4) | Obligac. Reconoc. Netas (5) | Pagos (6) | Obligac. Pdes. de Pago a 31 de Diciembre (7=5-6) | Remanentes de Crédito (8=3-5) |
|------------------------|--|--------------------------|------------------|---------------------|-----------------------|-----------------------------|-------------------|--|-------------------------------|
| | | Iniciales (1) | Modificac. (2) | Definitivos (3=2+1) | | | | | |
| 22501 | IMPUESTO DE CIRCULACIÓN DE VEHÍCULOS | 0,00 | 0,00 | 0,00 | 102,10 | 102,10 | 102,10 | 0,00 | -102,10 |
| 22601 | ATENCIÓNES PROTOCOLARIAS Y REPRESENTATIVAS | 40.000,00 | 5.000,00 | 45.000,00 | 38.654,96 | 38.654,96 | 37.483,97 | 1.170,99 | 6.345,04 |
| 22602 | PUBLICIDAD Y PROMOCION | 5.000,00 | -5.000,00 | 0,00 | 8.511,90 | 8.511,90 | 8.436,91 | 74,99 | -8.511,90 |
| 22606 | REUNIONES, CONFERENCIAS Y CURSOS | 40.000,00 | -300,00 | 39.700,00 | 0,00 | 0,00 | 0,00 | 0,00 | 39.700,00 |
| 2260601 | CONGRESOS, REUNIONES Y CONFERENCIAS | 0,00 | 1.500,00 | 1.500,00 | 37.155,34 | 37.155,34 | 35.985,26 | 1.170,08 | -35.655,34 |
| 2260602 | CURSOS | 0,00 | 0,00 | 0,00 | 3.290,47 | 3.290,47 | 2.843,23 | 447,24 | -3.290,47 |
| 22699 | OTROS GASTOS DIVERSOS | 5.000,00 | 0,00 | 5.000,00 | 15.578,28 | 15.578,28 | 14.931,98 | 646,30 | -10.578,28 |
| 22700 | LIMPIEZA Y ASEO | 0,00 | 0,00 | 0,00 | 1.246,30 | 1.246,30 | 1.246,30 | 0,00 | -1.246,30 |
| 22706 | ESTUDIOS Y TRABAJOS TÉCNICOS | 22.000,00 | 0,00 | 22.000,00 | 35.896,46 | 35.896,46 | 34.824,02 | 1.072,44 | -13.896,46 |
| 22799 | OTROS | 0,00 | 0,00 | 0,00 | 1.822,80 | 1.822,80 | 1.822,80 | 0,00 | -1.822,80 |
| 230 | DIETAS | 7.000,00 | 0,00 | 7.000,00 | 4.621,39 | 4.621,39 | 4.621,39 | 0,00 | 2.378,61 |
| 231 | LOCOMOCION | 12.000,00 | 0,00 | 12.000,00 | 7.688,42 | 7.688,42 | 7.432,22 | 256,20 | 4.311,58 |
| 621 | CONSTRUCCIONES | 0,00 | 0,00 | 0,00 | 8.978,97 | 3.478,97 | 3.478,97 | 0,00 | -3.478,97 |
| 623 | MAQUINARIA, INSTALACIONES Y UTILLAJE | 0,00 | 1.000,00 | 1.000,00 | 0,00 | 0,00 | 0,00 | 0,00 | 1.000,00 |
| 62300 | MAQUINARIA Y UTILLAJE | 0,00 | 0,00 | 0,00 | 5.641,51 | 5.641,51 | 5.641,51 | 0,00 | -5.641,51 |
| 62301 | INSTALACIONES TÉCNICAS | 0,00 | 0,00 | 0,00 | 8.355,46 | 8.355,46 | 8.355,46 | 0,00 | -8.355,46 |
| 626 | MOBILIARIO | 18.000,00 | 7.000,00 | 25.000,00 | 28.129,18 | 28.129,18 | 25.972,59 | 2.156,59 | -3.129,18 |
| 627 | EQUIPOS PARA PROCESOS DE INFORMACIÓN | 40.000,00 | 5.000,00 | 45.000,00 | 31.046,88 | 31.046,88 | 26.083,28 | 4.963,60 | 13.953,12 |
| 629 | OTRO INMOVILIZADO MATERIAL | 39.000,00 | 6.000,00 | 45.000,00 | 29.732,82 | 29.732,82 | 26.992,17 | 2.740,65 | 15.267,18 |
| 645 | APLICACIONES INFORMÁTICAS | 10.400,00 | 0,00 | 10.400,00 | 4.267,96 | 4.267,96 | 1.536,70 | 2.731,26 | 6.132,04 |
| TOTAL | | 407.000,00 | 94.348,51 | 501.348,51 | 392.977,37 | 387.477,37 | 364.388,90 | 23.088,47 | 113.871,14 |

Universidad de León

ESTADO DE LIQUIDACIÓN DEL PRESUPUESTO

LIQUIDACIÓN DEL PRESUPUESTO DE GASTOS DEL EJERCICIO 2022

| | |
|---------------------------------|--|
| Clasificación Orgánica: | Universidad de León |
| Clasificación Funcional: | 322B202 ACTIVIDAD DE DOCENCIA. DEPARTAMENTO |

| Partida Presupuestaria | Descripción | Créditos Presupuestarios | | | Gastos Compromet. (4) | Obligac. Reconoc. Netas (5) | Pagos (6) | Obligac. Pdtes. de Pago a 31 de Diciembre (7=5-6) | Remanentes de Crédito (8=3-5) |
|---------------------------|--|--------------------------|----------------|------------------------|--------------------------|-----------------------------------|-----------|--|----------------------------------|
| | | Iniciales (1) | Modificac. (2) | Definitivos (3=2+1) | | | | | |
| 203 | ARRENDAMIENTOS DE MAQUINARIA, INSTALACIONES Y UTILLAJE | 1.000,00 | 0,00 | 1.000,00 | 628,21 | 628,21 | 628,21 | 0,00 | 371,79 |
| 206 | ARRENDAMIENTO DE EQUIPOS DE PROCESOS DE INFORMACION | 0,00 | 0,00 | 0,00 | 3.912,18 | 3.912,18 | 3.912,18 | 0,00 | -3.912,18 |
| 213 | MAQUINARIA, INSTALACIONES Y UTILLAJE | 10.000,00 | 0,00 | 10.000,00 | 6.990,22 | 5.828,62 | 5.743,68 | 84,94 | 4.171,38 |
| 214 | ELEMENTOS DE TRANSPORTE | 0,00 | 0,00 | 0,00 | 171,82 | 171,82 | 171,82 | 0,00 | -171,82 |
| 216 | EQUIPOS PROCESOS DE INFORMACION | 2.000,00 | 0,00 | 2.000,00 | 2.124,35 | 2.124,35 | 2.124,35 | 0,00 | -124,35 |
| 22000 | ORDINARIO NO INVENTARIABLE | 40.000,00 | -6.000,00 | 34.000,00 | 46.003,28 | 46.003,28 | 45.390,69 | 612,59 | -12.003,28 |
| 22001 | PRENSA, REVISTAS, LIBROS Y OTRAS PUBLICACIONES | 80.700,00 | 101.038,19 | 181.738,19 | 44.107,23 | 44.107,23 | 44.003,23 | 104,00 | 137.630,96 |
| 22002 | MATERIAL INFORMATICO NO INVENTARIABLE | 60.000,00 | 0,00 | 60.000,00 | 73.430,19 | 73.430,19 | 72.930,71 | 499,48 | -13.430,19 |
| 22103 | COMBUSTIBLES Y OTROS PARA VEHÍCULOS | 0,00 | 0,00 | 0,00 | 208,73 | 208,73 | 183,28 | 25,45 | -208,73 |
| 22104 | VESTUARIO | 0,00 | 0,00 | 0,00 | 20,00 | 20,00 | 20,00 | 0,00 | -20,00 |
| 22105 | PRODUCTOS ALIMENTICIOS | 0,00 | 0,00 | 0,00 | 200,59 | 200,59 | 200,59 | 0,00 | -200,59 |
| 22106 | PRODUCTOS FARMACEUTICOS | 0,00 | 0,00 | 0,00 | 155,66 | 155,66 | 155,66 | 0,00 | -155,66 |
| 22108 | SUMINISTROS DE MATERIAL DEPORTIVO, DIDACTICO Y CULTURAL | 0,00 | 0,00 | 0,00 | 1.018,74 | 1.018,74 | 1.018,74 | 0,00 | -1.018,74 |
| 22111 | SUM. REPUESTOS MAQUINARIA,UTILLAJE Y ELEMENTOS DE TRANSPORTE | 8.000,00 | 0,00 | 8.000,00 | 9.520,34 | 9.520,34 | 9.520,34 | 0,00 | -1.520,34 |

Universidad de León

ESTADO DE LIQUIDACIÓN DEL PRESUPUESTO

LIQUIDACIÓN DEL PRESUPUESTO DE GASTOS DEL EJERCICIO 2022

| Partida Presupuestaria | Descripción | Créditos Presupuestarios | | | Gastos Compromet. (4) | Obligac. Reconoc. Netas (5) | Pagos (6) | Obligac. Pdtes. de Pago a 31 de Diciembre (7=5-6) | Remanentes de Crédito (8=3-5) |
|------------------------|---|--------------------------|----------------|---------------------|-----------------------|-----------------------------|------------|---|-------------------------------|
| | | Iniciales (1) | Modificac. (2) | Definitivos (3=2+1) | | | | | |
| 22112 | SUM. MATERIAL ELECTRONICO,ELECTRICO Y DE COMUNICACIONES | 15.000,00 | 0,00 | 15.000,00 | 15.545,73 | 15.545,73 | 15.338,26 | 207,47 | -545,73 |
| 22117 | MATERIAL DE LABORATORIO | 60.000,00 | 0,00 | 60.000,00 | 76.064,47 | 76.064,47 | 75.919,27 | 145,20 | -16.064,47 |
| 22198 | SUMINISTROS PREVENCIÓN COVID-19 | 0,00 | 0,00 | 0,00 | 15,70 | 15,70 | 15,70 | 0,00 | -15,70 |
| 22199 | OTROS SUMINISTROS | 50.000,00 | 4.000,00 | 54.000,00 | 47.487,23 | 47.487,23 | 46.330,99 | 1.156,24 | 6.512,77 |
| 22201 | POSTALES Y TELEGRÁFICAS | 0,00 | 0,00 | 0,00 | 57,16 | 57,16 | 57,16 | 0,00 | -57,16 |
| 223 | TRANSPORTES | 25.000,00 | 0,00 | 25.000,00 | 8.765,02 | 8.765,02 | 8.765,02 | 0,00 | 16.234,98 |
| 224 | PRIMAS DE SEGUROS | 0,00 | 0,00 | 0,00 | 1.667,85 | 1.667,85 | 1.667,85 | 0,00 | -1.667,85 |
| 22501 | IMPUESTO DE CIRCULACIÓN DE VEHÍCULOS | 0,00 | 0,00 | 0,00 | 148,04 | 148,04 | 148,04 | 0,00 | -148,04 |
| 22601 | ATENCIÓNES PROTOCOLARIAS Y REPRESENTATIVAS | 7.000,00 | -1.700,00 | 5.300,00 | 1.887,14 | 1.887,14 | 1.640,13 | 247,01 | 3.412,86 |
| 22602 | PUBLICIDAD Y PROMOCION | 5.000,00 | 0,00 | 5.000,00 | 2.752,11 | 2.752,11 | 1.699,41 | 1.052,70 | 2.247,89 |
| 22606 | REUNIONES, CONFERENCIAS Y CURSOS | 50.000,00 | 3.600,00 | 53.600,00 | 0,00 | 0,00 | 0,00 | 0,00 | 53.600,00 |
| 2260601 | CONGRESOS, REUNIONES Y CONFERENCIAS | 0,00 | 0,00 | 0,00 | 24.885,56 | 24.885,56 | 24.605,56 | 280,00 | -24.885,56 |
| 2260602 | CURSOS | 0,00 | 0,00 | 0,00 | 12.646,97 | 12.646,97 | 12.201,30 | 445,67 | -12.646,97 |
| 22699 | OTROS GASTOS DIVERSOS | 22.000,00 | 0,00 | 22.000,00 | 30.263,00 | 30.263,00 | 30.173,00 | 90,00 | -8.263,00 |
| 22700 | LIMPIEZA Y ASEO | 0,00 | 0,00 | 0,00 | 422,18 | 422,18 | 422,18 | 0,00 | -422,18 |
| 22706 | ESTUDIOS Y TRABAJOS TÉCNICOS | 79.500,00 | -8.000,00 | 71.500,00 | 113.441,40 | 113.441,40 | 111.958,71 | 1.482,69 | -41.941,40 |
| 22799 | OTROS | 0,00 | 0,00 | 0,00 | 701,80 | 701,80 | 701,80 | 0,00 | -701,80 |
| 230 | DIETAS | 13.500,00 | -890,00 | 12.610,00 | 4.370,50 | 4.370,50 | 4.370,50 | 0,00 | 8.239,50 |
| 231 | LOCOMOCION | 9.000,00 | -9.000,00 | 0,00 | 4.454,73 | 4.454,73 | 4.454,73 | 0,00 | -4.454,73 |
| 62300 | MAQUINARIA Y UTILLAJE | 0,00 | 0,00 | 0,00 | 40.542,87 | 37.618,25 | 33.598,03 | 4.020,22 | -37.618,25 |
| 62301 | INSTALACIONES TÉCNICAS | 0,00 | 0,00 | 0,00 | 1.405,03 | 1.405,03 | 1.405,03 | 0,00 | -1.405,03 |
| 626 | MOBILIARIO | 15.000,00 | -1.400,00 | 13.600,00 | 10.583,35 | 10.583,35 | 8.361,49 | 2.221,86 | 3.016,65 |

Universidad de León

ESTADO DE LIQUIDACIÓN DEL PRESUPUESTO

LIQUIDACIÓN DEL PRESUPUESTO DE GASTOS DEL EJERCICIO 2022

| Partida Presupuestaria | Descripción | Créditos Presupuestarios | | | Gastos Compromet. (4) | Obligac. Reconoc. Netas (5) | Pagos (6) | Obligac. Pdes. de Pago a 31 de Diciembre (7=5-6) | Remanentes de Crédito (8=3-5) |
|------------------------|--------------------------------------|--------------------------|------------------|---------------------|-----------------------|-----------------------------|-------------------|--|-------------------------------|
| | | Iniciales (1) | Modificac. (2) | Definitivos (3=2+1) | | | | | |
| 627 | EQUIPOS PARA PROCESOS DE INFORMACIÓN | 150.000,00 | -17.000,00 | 133.000,00 | 120.184,88 | 118.493,83 | 108.984,26 | 9.509,57 | 14.506,17 |
| 629 | OTRO INMOVILIZADO | 106.500,00 | -4.900,00 | 101.600,00 | 8.235,20 | 8.235,20 | 8.235,20 | 0,00 | 93.364,80 |
| 645 | MATERIAL APLICACIONES INFORMÁTICAS | 10.800,00 | 0,00 | 10.800,00 | 977,44 | 977,44 | 977,44 | 0,00 | 9.822,56 |
| TOTAL | | 820.000,00 | 59.748,19 | 879.748,19 | 715.996,90 | 710.219,63 | 688.034,54 | 22.185,09 | 169.528,56 |

Universidad de León

ESTADO DE LIQUIDACIÓN DEL PRESUPUESTO

LIQUIDACIÓN DEL PRESUPUESTO DE GASTOS DEL EJERCICIO 2022

| | |
|---------------------------------|--|
| Clasificación Orgánica: | Universidad de León |
| Clasificación Funcional: | 322B203 PLAN DE APOYO A LA INNOVACION DOCENTE |

| Partida Presupuestaria | Descripción | Créditos Presupuestarios | | | Gastos Compromet. (4) | Obligac. Reconoc. Netas (5) | Pagos (6) | Obligac. Pdtes. de Pago a 31 de Diciembre (7=5-6) | Remanentes de Crédito (8=3-5) |
|------------------------|---|--------------------------|----------------|---------------------|-----------------------|-----------------------------|-----------|---|-------------------------------|
| | | Iniciales (1) | Modificac. (2) | Definitivos (3=2+1) | | | | | |
| 213 | MAQUINARIA, INSTALACIONES Y UTILLAJE | 0,00 | 0,00 | 0,00 | 1.699,99 | 1.699,99 | 1.699,99 | 0,00 | -1.699,99 |
| 22000 | ORDINARIO NO INVENTARIABLE | 5.000,00 | 0,00 | 5.000,00 | 8.853,15 | 8.853,15 | 8.821,89 | 31,26 | -3.853,15 |
| 22001 | PRENSA, REVISTAS, LIBROS Y OTRAS PUBLICACIONES | 0,00 | 0,00 | 0,00 | 6.193,57 | 6.193,57 | 6.193,57 | 0,00 | -6.193,57 |
| 22002 | MATERIAL INFORMATICO NO INVENTARIABLE | 15.000,00 | 0,00 | 15.000,00 | 8.525,68 | 8.525,68 | 8.441,68 | 84,00 | 6.474,32 |
| 22108 | SUMINISTROS DE MATERIAL DEPORTIVO, DIDACTICO Y CULTURAL | 0,00 | 0,00 | 0,00 | 261,28 | 261,28 | 0,00 | 261,28 | -261,28 |
| 22112 | SUM. MATERIAL ELECTRONICO,ELECTRICO Y DE COMUNICACIONES | 0,00 | 0,00 | 0,00 | 900,00 | 900,00 | 900,00 | 0,00 | -900,00 |
| 22117 | MATERIAL DE LABORATORIO | 0,00 | 0,00 | 0,00 | 1.558,65 | 1.558,65 | 1.558,65 | 0,00 | -1.558,65 |
| 22199 | OTROS SUMINISTROS | 0,00 | 0,00 | 0,00 | 3.178,46 | 3.178,46 | 3.178,46 | 0,00 | -3.178,46 |
| 22201 | POSTALES Y TELEGRÁFICAS | 0,00 | 0,00 | 0,00 | 14,42 | 14,42 | 14,42 | 0,00 | -14,42 |
| 223 | TRANSPORTES | 0,00 | 0,00 | 0,00 | 616,21 | 616,21 | 616,21 | 0,00 | -616,21 |
| 22606 | REUNIONES, CONFERENCIAS Y CURSOS | 15.000,00 | 0,00 | 15.000,00 | 0,00 | 0,00 | 0,00 | 0,00 | 15.000,00 |
| 2260601 | CONGRESOS, REUNIONES Y CONFERENCIAS | 0,00 | 0,00 | 0,00 | 23.116,17 | 23.116,17 | 22.816,17 | 300,00 | -23.116,17 |
| 2260602 | CURSOS | 0,00 | 0,00 | 0,00 | 780,00 | 780,00 | 780,00 | 0,00 | -780,00 |
| 22699 | OTROS GASTOS DIVERSOS | 6.000,00 | 41.933,11 | 47.933,11 | 3.845,48 | 3.845,48 | 3.845,48 | 0,00 | 44.087,63 |
| 22706 | ESTUDIOS Y TRABAJOS TECNICOS | 2.000,00 | 0,00 | 2.000,00 | 8.684,03 | 8.684,03 | 8.684,03 | 0,00 | -6.684,03 |
| 230 | DIETAS | 1.000,00 | 0,00 | 1.000,00 | 3.429,71 | 3.429,71 | 3.429,71 | 0,00 | -2.429,71 |
| 231 | LOCOMOCION | 1.000,00 | 0,00 | 1.000,00 | 3.954,13 | 3.954,13 | 3.954,13 | 0,00 | -2.954,13 |

Universidad de León

ESTADO DE LIQUIDACIÓN DEL PRESUPUESTO

LIQUIDACIÓN DEL PRESUPUESTO DE GASTOS DEL EJERCICIO 2022

| Partida Presupuestaria | Descripción | Créditos Presupuestarios | | | Gastos Compromet. (4) | Obligac. Reconoc. Netas (5) | Pagos (6) | Obligac. Pdes. de Pago a 31 de Diciembre (7=5-6) | Remanentes de Crédito (8=3-5) |
|------------------------|--------------------------------------|--------------------------|------------------|---------------------|-----------------------|-----------------------------|------------------|--|-------------------------------|
| | | Iniciales (1) | Modificac. (2) | Definitivos (3=2+1) | | | | | |
| 627 | EQUIPOS PARA PROCESOS DE INFORMACIÓN | 0,00 | 0,00 | 0,00 | 298,00 | 298,00 | 298,00 | 0,00 | -298,00 |
| 629 | OTRO INMOVILIZADO MATERIAL | 0,00 | 0,00 | 0,00 | 3.993,00 | 3.993,00 | 0,00 | 3.993,00 | -3.993,00 |
| 645 | APLICACIONES INFORMÁTICAS | 0,00 | 0,00 | 0,00 | 89,90 | 89,90 | 89,90 | 0,00 | -89,90 |
| TOTAL | | 45.000,00 | 41.933,11 | 86.933,11 | 79.991,83 | 79.991,83 | 75.322,29 | 4.669,54 | 6.941,28 |

Universidad de León

ESTADO DE LIQUIDACIÓN DEL PRESUPUESTO

LIQUIDACIÓN DEL PRESUPUESTO DE GASTOS DEL EJERCICIO 2022

Clasificación Orgánica: Universidad de León
Clasificación Funcional: 322B204 DOCENCIA SINGULAR

| Partida Presupuestaria | Descripción | Créditos Presupuestarios | | | Gastos Compromet. (4) | Obligac. Reconoc. Netas (5) | Pagos (6) | Obligac. Pdtes. de Pago a 31 de Diciembre (7=5-6) | Remanentes de Crédito (8=3-5) |
|------------------------|-----------------------|--------------------------|----------------|---------------------|-----------------------|-----------------------------|-----------|---|-------------------------------|
| | | Iniciales (1) | Modificac. (2) | Definitivos (3=2+1) | | | | | |
| 22699 | OTROS GASTOS DIVERSOS | 55.000,00 | 20.000,00 | 75.000,00 | 64.967,92 | 64.967,92 | 64.967,92 | 0,00 | 10.032,08 |
| TOTAL | | 55.000,00 | 20.000,00 | 75.000,00 | 64.967,92 | 64.967,92 | 64.967,92 | 0,00 | 10.032,08 |

Universidad de León

ESTADO DE LIQUIDACIÓN DEL PRESUPUESTO

LIQUIDACIÓN DEL PRESUPUESTO DE GASTOS DEL EJERCICIO 2022

Clasificación Orgánica: Universidad de León

Clasificación Funcional: 322B205 ESTUDIOS DE POSTGRADO Y MASTERS

| Partida Presupuestaria | Descripción | Créditos Presupuestarios | | | Gastos Compromet. (4) | Obligac. Reconoc. Netas (5) | Pagos (6) | Obligac. Pdtes. de Pago a 31 de Diciembre (7=5-6) | Remanentes de Crédito (8=3-5) |
|------------------------|--|--------------------------|----------------|---------------------|-----------------------|-----------------------------|-----------|---|-------------------------------|
| | | Iniciales (1) | Modificac. (2) | Definitivos (3=2+1) | | | | | |
| 206 | ARRENDAMIENTO DE EQUIPOS DE PROCESOS DE INFORMACION | 0,00 | 0,00 | 0,00 | 1.288,00 | 1.288,00 | 1.288,00 | 0,00 | -1.288,00 |
| 213 | MAQUINARIA, INSTALACIONES Y UTILLAJE | 0,00 | 0,00 | 0,00 | 90,39 | 90,39 | 90,39 | 0,00 | -90,39 |
| 216 | EQUIPOS PROCESOS DE INFORMACION | 0,00 | 0,00 | 0,00 | 111,03 | 111,03 | 111,03 | 0,00 | -111,03 |
| 22000 | ORDINARIO NO INVENTARIABLE | 7.000,00 | 0,00 | 7.000,00 | 5.088,02 | 5.088,02 | 5.023,12 | 64,90 | 1.911,98 |
| 22001 | PRENSA, REVISTAS, LIBROS Y OTRAS PUBLICACIONES | 20.000,00 | 95.476,66 | 115.476,66 | 16.352,92 | 16.352,92 | 16.052,92 | 300,00 | 99.123,74 |
| 22002 | MATERIAL INFORMATICO NO INVENTARIABLE | 23.000,00 | 4.000,00 | 27.000,00 | 24.228,57 | 24.228,57 | 24.137,58 | 90,99 | 2.771,43 |
| 22108 | SUMINISTROS DE MATERIAL DEPORTIVO, DIDACTICO Y CULTURAL | 0,00 | 0,00 | 0,00 | 356,95 | 356,95 | 356,95 | 0,00 | -356,95 |
| 22111 | SUM. REPUESTOS MAQUINARIA,UTILLAJE Y ELEMENTOS DE TRANSPORTE | 0,00 | 0,00 | 0,00 | 3.615,53 | 3.615,53 | 3.615,53 | 0,00 | -3.615,53 |
| 22112 | SUM. MATERIAL ELECTRONICO,ELECTRICO Y DE COMUNICACIONES | 8.000,00 | 0,00 | 8.000,00 | 2.651,66 | 2.651,66 | 2.115,93 | 535,73 | 5.348,34 |
| 22117 | MATERIAL DE LABORATORIO | 20.000,00 | 0,00 | 20.000,00 | 7.808,31 | 7.808,31 | 7.808,31 | 0,00 | 12.191,69 |
| 22198 | SUMINISTROS PREVENCIÓN COVID-19 | 0,00 | 0,00 | 0,00 | 255,85 | 255,85 | 255,85 | 0,00 | -255,85 |
| 22199 | OTROS SUMINISTROS | 3.000,00 | 0,00 | 3.000,00 | 20.711,53 | 20.711,53 | 20.530,03 | 181,50 | -17.711,53 |
| 223 | TRANSPORTES | 6.000,00 | 0,00 | 6.000,00 | 2.155,45 | 2.155,45 | 600,45 | 1.555,00 | 3.844,55 |
| 22602 | PUBLICIDAD Y PROMOCION | 0,00 | 0,00 | 0,00 | 5.690,04 | 5.690,04 | 5.690,04 | 0,00 | -5.690,04 |
| 22606 | REUNIONES, CONFERENCIAS Y CURSOS | 60.100,00 | 57.216,25 | 117.316,25 | 0,00 | 0,00 | 0,00 | 0,00 | 117.316,25 |

Universidad de León

ESTADO DE LIQUIDACIÓN DEL PRESUPUESTO

LIQUIDACIÓN DEL PRESUPUESTO DE GASTOS DEL EJERCICIO 2022

| Partida Presupuestaria | Descripción | Créditos Presupuestarios | | | Gastos Compromet. (4) | Obligac. Reconoc. Netas (5) | Pagos (6) | Obligac. Pdtes. de Pago a 31 de Diciembre (7=5-6) | Remanentes de Crédito (8=3-5) |
|------------------------|--------------------------------------|--------------------------|-------------------|---------------------|-----------------------|-----------------------------|-------------------|---|-------------------------------|
| | | Iniciales (1) | Modificac. (2) | Definitivos (3=2+1) | | | | | |
| 2260601 | CONGRESOS, REUNIONES Y CONFERENCIAS | 0,00 | 0,00 | 0,00 | 21.153,91 | 21.153,91 | 19.862,81 | 1.291,10 | -21.153,91 |
| 2260603 | MASTER | 0,00 | 10.704,00 | 10.704,00 | 63.652,40 | 63.652,40 | 63.332,40 | 320,00 | -52.948,40 |
| 22699 | OTROS GASTOS DIVERSOS | 2.000,00 | 0,00 | 2.000,00 | 2.108,56 | 2.108,56 | 2.108,56 | 0,00 | -108,56 |
| 22706 | ESTUDIOS Y TRABAJOS TECNICOS | 15.000,00 | 0,00 | 15.000,00 | 17.436,04 | 17.436,04 | 17.316,54 | 119,50 | -2.436,04 |
| 22799 | OTROS | 0,00 | 0,00 | 0,00 | 1.693,39 | 1.693,39 | 1.693,39 | 0,00 | -1.693,39 |
| 230 | DIETAS | 3.000,00 | 0,00 | 3.000,00 | 448,80 | 448,80 | 448,80 | 0,00 | 2.551,20 |
| 231 | LOCOMOCION | 5.000,00 | 0,00 | 5.000,00 | 3.820,08 | 3.820,08 | 3.820,08 | 0,00 | 1.179,92 |
| 623 | MAQUINARIA, INSTALACIONES Y UTILLAJE | 2.000,00 | -1.000,00 | 1.000,00 | 0,00 | 0,00 | 0,00 | 0,00 | 1.000,00 |
| 62300 | MAQUINARIA Y UTILLAJE | 0,00 | 0,00 | 0,00 | 3.374,93 | 3.374,93 | 3.374,93 | 0,00 | -3.374,93 |
| 626 | MOBILIARIO | 5.000,00 | 0,00 | 5.000,00 | 239,58 | 239,58 | 239,58 | 0,00 | 4.760,42 |
| 627 | EQUIPOS PARA PROCESOS DE INFORMACIÓN | 49.000,00 | -3.500,00 | 45.500,00 | 30.439,92 | 30.439,92 | 30.064,92 | 375,00 | 15.060,08 |
| 629 | OTRO INMOVILIZADO MATERIAL | 12.000,00 | -4.100,00 | 7.900,00 | 15.658,32 | 15.658,32 | 13.780,40 | 1.877,92 | -7.758,32 |
| 645 | APLICACIONES INFORMÁTICAS | 20.000,00 | 0,00 | 20.000,00 | 7.562,50 | 7.562,50 | 7.562,50 | 0,00 | 12.437,50 |
| TOTAL | | 260.100,00 | 158.796,91 | 418.896,91 | 257.992,68 | 257.992,68 | 251.281,04 | 6.711,64 | 160.904,23 |

Universidad de León

ESTADO DE LIQUIDACIÓN DEL PRESUPUESTO

LIQUIDACIÓN DEL PRESUPUESTO DE GASTOS DEL EJERCICIO 2022

| | |
|---------------------------------|-------------------------------------|
| Clasificación Orgánica: | Universidad de León |
| Clasificación Funcional: | 322B206 ESCUELA DE DOCTORADO |

| Partida Presupuestaria | Descripción | Créditos Presupuestarios | | | Gastos Compromet. (4) | Obligac. Reconoc. Netas (5) | Pagos (6) | Obligac. Pdtes. de Pago a 31 de Diciembre (7=5-6) | Remanentes de Crédito (8=3-5) |
|---------------------------|--|--------------------------|-------------------|------------------------|--------------------------|-----------------------------------|------------------|--|----------------------------------|
| | | Iniciales (1) | Modificac. (2) | Definitivos (3=2+1) | | | | | |
| 22000 | ORDINARIO NO INVENTARIABLE | 600,00 | 6.000,00 | 6.600,00 | 11.875,05 | 11.875,05 | 9.429,20 | 2.445,85 | -5.275,05 |
| 22001 | PRENSA, REVISTAS, LIBROS Y OTRAS PUBLICACIONES | 0,00 | 67.700,00 | 67.700,00 | 6.126,81 | 6.126,81 | 4.428,49 | 1.698,32 | 61.573,19 |
| 22002 | MATERIAL INFORMÁTICO NO INVENTARIABLE | 700,00 | 0,00 | 700,00 | 6.143,82 | 6.143,82 | 1.936,16 | 4.207,66 | -5.443,82 |
| 22199 | OTROS SUMINISTROS | 0,00 | -4.000,00 | -4.000,00 | 12.862,01 | 12.862,01 | 3.623,52 | 9.238,49 | -16.862,01 |
| 22601 | ATENCIONES PROTOCOLARIAS Y REPRESENTATIVAS | 350,00 | 0,00 | 350,00 | 0,00 | 0,00 | 0,00 | 0,00 | 350,00 |
| 22606 | REUNIONES, CONFERENCIAS Y CURSOS | 4.500,00 | -1.500,00 | 3.000,00 | 0,00 | 0,00 | 0,00 | 0,00 | 3.000,00 |
| 2260601 | CONGRESOS, REUNIONES Y CONFERENCIAS | 0,00 | 0,00 | 0,00 | 5.942,97 | 5.942,97 | 5.131,97 | 811,00 | -5.942,97 |
| 2260602 | CURSOS | 0,00 | 0,00 | 0,00 | 2.656,80 | 2.656,80 | 1.434,00 | 1.222,80 | -2.656,80 |
| 22699 | OTROS GASTOS DIVERSOS | 0,00 | 0,00 | 0,00 | 1.829,83 | 1.829,83 | 0,00 | 1.829,83 | -1.829,83 |
| 22706 | ESTUDIOS Y TRABAJOS TÉCNICOS | 0,00 | 10.000,00 | 10.000,00 | 5.053,94 | 5.053,94 | 1.113,00 | 3.940,94 | 4.946,06 |
| 230 | DIETAS | 400,00 | 890,00 | 1.290,00 | 263,74 | 263,74 | 245,04 | 18,70 | 1.026,26 |
| 231 | LOCOMOCION | 700,00 | 9.000,00 | 9.700,00 | 184,01 | 184,01 | 109,15 | 74,86 | 9.515,99 |
| 62300 | MAQUINARIA Y UTILLAJE | 0,00 | 0,00 | 0,00 | 998,01 | 998,01 | 0,00 | 998,01 | -998,01 |
| 626 | MOBILIARIO | 0,00 | 0,00 | 0,00 | 451,33 | 451,33 | 0,00 | 451,33 | -451,33 |
| 627 | EQUIPOS PARA PROCESOS DE INFORMACIÓN | 0,00 | 15.500,00 | 15.500,00 | 12.862,95 | 12.862,95 | 3.347,17 | 9.515,78 | 2.637,05 |
| 629 | OTRO INMOVILIZADO MATERIAL | 0,00 | 3.000,00 | 3.000,00 | 900,85 | 900,85 | 0,00 | 900,85 | 2.099,15 |
| TOTAL | | 7.250,00 | 106.590,00 | 113.840,00 | 68.152,12 | 68.152,12 | 30.797,70 | 37.354,42 | 45.687,88 |

Universidad de León

ESTADO DE LIQUIDACIÓN DEL PRESUPUESTO

LIQUIDACIÓN DEL PRESUPUESTO DE GASTOS DEL EJERCICIO 2022

Clasificación Orgánica: Universidad de León
Clasificación Funcional: 322B207 EVADOC, SEXENIOS Y ACSUCYL

| Partida Presupuestaria | Descripción | Créditos Presupuestarios | | | Gastos Compromet. (4) | Obligac. Reconoc. Netas (5) | Pagos (6) | Obligac. Pdtes. de Pago a 31 de Diciembre (7=5-6) | Remanentes de Crédito (8=3-5) |
|------------------------|---------------------------------------|--------------------------|------------------|---------------------|-----------------------|-----------------------------|-----------------|---|-------------------------------|
| | | Iniciales (1) | Modificac. (2) | Definitivos (3=2+1) | | | | | |
| 22000 | ORDINARIO NO INVENTARIABLE | 500,00 | 0,00 | 500,00 | 0,00 | 0,00 | 0,00 | 0,00 | 500,00 |
| 22002 | MATERIAL INFORMÁTICO NO INVENTARIABLE | 500,00 | 0,00 | 500,00 | 0,00 | 0,00 | 0,00 | 0,00 | 500,00 |
| 22606 | REUNIONES, CONFERENCIAS Y CURSOS | 1.500,00 | 0,00 | 1.500,00 | 0,00 | 0,00 | 0,00 | 0,00 | 1.500,00 |
| 22706 | ESTUDIOS Y TRABAJOS TÉCNICOS | 12.000,00 | -1.500,00 | 10.500,00 | 9.600,00 | 9.600,00 | 9.600,00 | 0,00 | 900,00 |
| TOTAL | | 14.500,00 | -1.500,00 | 13.000,00 | 9.600,00 | 9.600,00 | 9.600,00 | 0,00 | 3.400,00 |

Universidad de León

ESTADO DE LIQUIDACIÓN DEL PRESUPUESTO

LIQUIDACIÓN DEL PRESUPUESTO DE GASTOS DEL EJERCICIO 2022

| | |
|---------------------------------|--|
| Clasificación Orgánica: | Universidad de León |
| Clasificación Funcional: | 322B208 COFINANCIACIÓN COMISIÓN ECONÓMICA |

| Partida Presupuestaria | Descripción | Créditos Presupuestarios | | | Gastos Compromet. (4) | Obligac. Reconoc. Netas (5) | Pagos (6) | Obligac. Pdtes. de Pago a 31 de Diciembre (7=5-6) | Remanentes de Crédito (8=3-5) |
|------------------------|---|--------------------------|----------------|---------------------|-----------------------|-----------------------------|-------------------|---|-------------------------------|
| | | Iniciales (1) | Modificac. (2) | Definitivos (3=2+1) | | | | | |
| 206 | ARRENDAMIENTO DE EQUIPOS DE PROCESOS DE INFORMACION | 20.000,00 | 0,00 | 20.000,00 | 0,00 | 0,00 | 0,00 | 0,00 | 20.000,00 |
| 213 | MAQUINARIA, INSTALACIONES Y UTILLAJE | 0,00 | 0,00 | 0,00 | 1.725,46 | 563,86 | 563,86 | 0,00 | -563,86 |
| 22002 | MATERIAL INFORMATICO NO INVENTARIABLE | 0,00 | 0,00 | 0,00 | 1.750,09 | 1.750,09 | 1.750,09 | 0,00 | -1.750,09 |
| 621 | CONSTRUCCIONES | 0,00 | 0,00 | 0,00 | 48.552,92 | 48.552,92 | 48.552,92 | 0,00 | -48.552,92 |
| 623 | MAQUINARIA, INSTALACIONES Y UTILLAJE | 100.000,00 | 0,00 | 100.000,00 | 0,00 | 0,00 | 0,00 | 0,00 | 100.000,00 |
| 62300 | MAQUINARIA Y UTILLAJE | 0,00 | 0,00 | 0,00 | 4.499,99 | 4.499,99 | 4.499,99 | 0,00 | -4.499,99 |
| 62301 | INSTALACIONES TÉCNICAS | 0,00 | 0,00 | 0,00 | 7.535,60 | 7.535,60 | 6.084,81 | 1.450,79 | -7.535,60 |
| 626 | MOBILIARIO | 100.000,00 | 0,00 | 100.000,00 | 30.735,12 | 30.735,12 | 22.149,82 | 8.585,30 | 69.264,88 |
| 627 | EQUIPOS PARA PROCESOS DE INFORMACIÓN | 100.000,00 | 0,00 | 100.000,00 | 63.119,73 | 62.569,73 | 57.547,17 | 5.022,56 | 37.430,27 |
| 629 | OTRO INMOVILIZADO MATERIAL | 0,00 | 0,00 | 0,00 | 13.263,96 | 13.263,96 | 13.263,96 | 0,00 | -13.263,96 |
| 645 | APLICACIONES INFORMÁTICAS | 30.000,00 | 0,00 | 30.000,00 | 0,00 | 0,00 | 0,00 | 0,00 | 30.000,00 |
| TOTAL | | 350.000,00 | 0,00 | 350.000,00 | 171.182,87 | 169.471,27 | 154.412,62 | 15.058,65 | 180.528,73 |

Universidad de León

ESTADO DE LIQUIDACIÓN DEL PRESUPUESTO

LIQUIDACIÓN DEL PRESUPUESTO DE GASTOS DEL EJERCICIO 2022

Clasificación Orgánica: Universidad de León
Clasificación Funcional: 322B209 TÍTULOS PROPIOS

| Partida Presupuestaria | Descripción | Créditos Presupuestarios | | | Gastos Compromet. (4) | Obligac. Reconoc. Netas (5) | Pagos (6) | Obligac. Pdtes. de Pago a 31 de Diciembre (7=5-6) | Remanentes de Crédito (8=3-5) |
|------------------------|--------------------------------------|--------------------------|----------------|---------------------|-----------------------|-----------------------------|------------------|---|-------------------------------|
| | | Iniciales (1) | Modificac. (2) | Definitivos (3=2+1) | | | | | |
| 22606 | REUNIONES, CONFERENCIAS Y CURSOS | 90.000,00 | -55.316,77 | 34.683,23 | 0,00 | 0,00 | 0,00 | 0,00 | 34.683,23 |
| 2260602 | CURSOS | 0,00 | 55.316,77 | 55.316,77 | 58.428,57 | 58.428,57 | 58.428,57 | 0,00 | -3.111,80 |
| 627 | EQUIPOS PARA PROCESOS DE INFORMACIÓN | 10.000,00 | 0,00 | 10.000,00 | 0,00 | 0,00 | 0,00 | 0,00 | 10.000,00 |
| TOTAL | | 100.000,00 | 0,00 | 100.000,00 | 58.428,57 | 58.428,57 | 58.428,57 | 0,00 | 41.571,43 |

Universidad de León

ESTADO DE LIQUIDACIÓN DEL PRESUPUESTO

LIQUIDACIÓN DEL PRESUPUESTO DE GASTOS DEL EJERCICIO 2022

| | |
|---------------------------------|--------------------------------------|
| Clasificación Orgánica: | Universidad de León |
| Clasificación Funcional: | 322B301 INVERSIONES GENERALES |

| Partida Presupuestari a | Descripción | Créditos Presupuestarios | | | Gastos Compromet. (4) | Obligac. Reconoc. Netas (5) | Pagos (6) | Obligac. Pdtes. de Pago a 31 de Diciembre (7=5-6) | Remanentes de Crédito (8=3-5) |
|-------------------------------|--|--------------------------|----------------------|------------------------|--------------------------|-----------------------------------|-------------------|--|----------------------------------|
| | | Iniciales (1) | Modificac. (2) | Definitivos (3=2+1) | | | | | |
| 621 | CONSTRUCCIONES | 3.000.000,00 | -2.492.985,90 | 507.014,10 | 531.142,09 | 149.585,18 | 147.312,62 | 2.272,56 | 357.428,92 |
| 623 | MAQUINARIA, INSTALACIONES Y UTILLAJE | 500.000,00 | 0,00 | 500.000,00 | 0,00 | 0,00 | 0,00 | 0,00 | 500.000,00 |
| 62300 | MAQUINARIA Y UTILLAJE | 0,00 | 21.060,49 | 21.060,49 | 69.185,20 | 66.952,97 | 65.120,35 | 1.832,62 | -45.892,48 |
| 62301 | INSTALACIONES TÉCNICAS | 0,00 | 39.998,23 | 39.998,23 | 350.626,63 | 186.584,22 | 158.916,74 | 27.667,48 | -146.585,99 |
| 626 | MOBILIARIO | 170.000,00 | 17.254,08 | 187.254,08 | 231.830,25 | 227.950,23 | 197.347,95 | 30.602,28 | -40.696,15 |
| 627 | EQUIPOS PARA PROCESOS DE INFORMACIÓN | 300.000,00 | 4.684,94 | 304.684,94 | 77.640,15 | 77.640,15 | 76.630,43 | 1.009,72 | 227.044,79 |
| 628 | ELEMENTOS DE TRANSPORTE | 190.000,00 | 0,00 | 190.000,00 | 59.407,94 | 59.407,94 | 59.407,94 | 0,00 | 130.592,06 |
| 629 | OTRO INMOVILIZADO MATERIAL | 250.000,00 | 0,00 | 250.000,00 | 63.189,61 | 37.463,19 | 20.781,29 | 16.681,90 | 212.536,81 |
| 645 | APLICACIONES INFORMÁTICAS | 90.000,00 | -7.600,00 | 82.400,00 | 34.724,22 | 34.724,22 | 34.724,22 | 0,00 | 47.675,78 |
| TOTAL | | 4.500.000,00 | -2.417.588,16 | 2.082.411,84 | 1.417.746,09 | 840.308,10 | 760.241,54 | 80.066,56 | 1.242.103,74 |

Universidad de León

ESTADO DE LIQUIDACIÓN DEL PRESUPUESTO

LIQUIDACIÓN DEL PRESUPUESTO DE GASTOS DEL EJERCICIO 2022

Clasificación Orgánica: Universidad de León
Clasificación Funcional: 322B302 PLAN DE INVERSIONES JUNTA CASTILLA Y LEÓN

| Partida Presupuestaria | Descripción | Créditos Presupuestarios | | | Gastos Compromet. (4) | Obligac. Reconoc. Netas (5) | Pagos (6) | Obligac. Pdtes. de Pago a 31 de Diciembre (7=5-6) | Remanentes de Crédito (8=3-5) |
|---------------------------|--|--------------------------|---------------------|------------------------|--------------------------|-----------------------------------|---------------------|--|----------------------------------|
| | | Iniciales (1) | Modificac. (2) | Definitivos (3=2+1) | | | | | |
| 621 | CONSTRUCCIONES | 2.200.000,00 | 3.581.677,56 | 5.781.677,56 | 5.313.535,54 | 2.734.430,93 | 2.720.747,65 | 13.683,28 | 3.047.246,63 |
| 623 | MAQUINARIA, INSTALACIONES Y UTILLAJE | 100.000,00 | 0,00 | 100.000,00 | 0,00 | 0,00 | 0,00 | 0,00 | 100.000,00 |
| 62300 | MAQUINARIA Y UTILLAJE | 0,00 | 19.408,73 | 19.408,73 | 476.527,67 | 352.736,18 | 352.736,18 | 0,00 | -333.327,45 |
| 62301 | INSTALACIONES TÉCNICAS | 0,00 | 0,00 | 0,00 | 58.108,35 | 58.108,35 | 35.615,16 | 22.493,19 | -58.108,35 |
| 624 | FONDO BIBLIOGRÁFICO | 0,00 | 0,00 | 0,00 | 1.671,02 | 1.671,02 | 1.671,02 | 0,00 | -1.671,02 |
| 626 | MOBILIARIO | 0,00 | 0,00 | 0,00 | 53.181,67 | 53.181,67 | 53.181,67 | 0,00 | -53.181,67 |
| 627 | EQUIPOS PARA PROCESOS DE INFORMACIÓN | 300.000,00 | 40.167,38 | 340.167,38 | 73.215,29 | 73.215,29 | 73.215,29 | 0,00 | 266.952,09 |
| 628 | ELEMENTOS DE TRANSPORTE | 200.000,00 | 0,00 | 200.000,00 | 114.946,07 | 114.946,07 | 114.946,07 | 0,00 | 85.053,93 |
| 629 | OTRO INMOVILIZADO MATERIAL | 200.000,00 | 5.455,77 | 205.455,77 | 64.798,98 | 64.798,98 | 64.798,98 | 0,00 | 140.656,79 |
| TOTAL | | 3.000.000,00 | 3.646.709,44 | 6.646.709,44 | 6.155.984,59 | 3.453.088,49 | 3.416.912,02 | 36.176,47 | 3.193.620,95 |

Universidad de León

ESTADO DE LIQUIDACIÓN DEL PRESUPUESTO

LIQUIDACIÓN DEL PRESUPUESTO DE GASTOS DEL EJERCICIO 2022

| | |
|---------------------------------|----------------------------|
| Clasificación Orgánica: | Universidad de León |
| Clasificación Funcional: | 322B303 UNIDIGITAL |

| Partida Presupuestaria | Descripción | Créditos Presupuestarios | | | Gastos Compromet. (4) | Obligac. Reconoc. Netas (5) | Pagos (6) | Obligac. Pdtes. de Pago a 31 de Diciembre (7=5-6) | Remanentes de Crédito (8=3-5) |
|------------------------|--------------------------------------|--------------------------|----------------|---------------------|-----------------------|-----------------------------|-------------------|---|-------------------------------|
| | | Iniciales (1) | Modificac. (2) | Definitivos (3=2+1) | | | | | |
| 627 | EQUIPOS PARA PROCESOS DE INFORMACIÓN | 363.000,00 | -100.000,00 | 263.000,00 | 18.005,28 | 0,00 | 0,00 | 0,00 | 263.000,00 |
| 64001 | ESTUDIOS Y TRABAJOS TECNICOS. | 120.000,00 | 0,00 | 120.000,00 | 117.818,50 | 117.818,50 | 117.818,50 | 0,00 | 2.181,50 |
| 645 | APLICACIONES INFORMÁTICAS | 172.000,00 | 100.000,00 | 272.000,00 | 266.998,58 | 134.451,20 | 134.451,20 | 0,00 | 137.548,80 |
| TOTAL | | 655.000,00 | 0,00 | 655.000,00 | 402.822,36 | 252.269,70 | 252.269,70 | 0,00 | 402.730,30 |

Universidad de León

ESTADO DE LIQUIDACIÓN DEL PRESUPUESTO

LIQUIDACIÓN DEL PRESUPUESTO DE GASTOS DEL EJERCICIO 2022

Clasificación Orgánica: Universidad de León
Clasificación Funcional: 322B401 CONSEJO SOCIAL

| Partida Presupuestaria | Descripción | Créditos Presupuestarios | | | Gastos Compromet. (4) | Obligac. Reconoc. Netas (5) | Pagos (6) | Obligac. Pdtes. de Pago a 31 de Diciembre (7=5-6) | Remanentes de Crédito (8=3-5) |
|------------------------|--|--------------------------|----------------|---------------------|-----------------------|-----------------------------|-----------|---|-------------------------------|
| | | Iniciales (1) | Modificac. (2) | Definitivos (3=2+1) | | | | | |
| 213 | MAQUINARIA, INSTALACIONES Y UTILLAJE | 500,00 | 0,00 | 500,00 | 304,20 | 304,20 | 304,20 | 0,00 | 195,80 |
| 22000 | ORDINARIO NO INVENTARIABLE | 1.000,00 | 0,00 | 1.000,00 | 512,86 | 512,86 | 512,86 | 0,00 | 487,14 |
| 22001 | PRENSA, REVISTAS, LIBROS Y OTRAS PUBLICACIONES | 1.250,00 | 0,00 | 1.250,00 | 1.314,34 | 1.314,34 | 1.314,34 | 0,00 | -64,34 |
| 22002 | MATERIAL INFORMATICO NO INVENTARIABLE | 2.750,00 | 0,00 | 2.750,00 | 2.687,26 | 2.687,26 | 2.687,26 | 0,00 | 62,74 |
| 22199 | OTROS SUMINISTROS | 500,00 | 0,00 | 500,00 | 87,51 | 87,51 | 87,51 | 0,00 | 412,49 |
| 223 | TRANSPORTES | 500,00 | 0,00 | 500,00 | 0,00 | 0,00 | 0,00 | 0,00 | 500,00 |
| 22601 | ATENCIONES PROTOCOLARIAS Y REPRESENTATIVAS | 6.000,00 | 0,00 | 6.000,00 | 1.500,00 | 1.500,00 | 1.500,00 | 0,00 | 4.500,00 |
| 22602 | PUBLICIDAD Y PROMOCION | 1.000,00 | 0,00 | 1.000,00 | 2.211,42 | 2.211,42 | 2.211,42 | 0,00 | -1.211,42 |
| 22606 | REUNIONES, CONFERENCIAS Y CURSOS | 7.000,00 | 0,00 | 7.000,00 | 0,00 | 0,00 | 0,00 | 0,00 | 7.000,00 |
| 2260601 | CONGRESOS, REUNIONES Y CONFERENCIAS | 0,00 | 0,00 | 0,00 | 7.764,48 | 7.764,48 | 7.764,48 | 0,00 | -7.764,48 |
| 2260602 | CURSOS | 0,00 | 0,00 | 0,00 | 270,00 | 270,00 | 270,00 | 0,00 | -270,00 |
| 22706 | ESTUDIOS Y TRABAJOS TECNICOS | 16.000,00 | -2.000,00 | 14.000,00 | 16.598,05 | 16.598,05 | 16.598,05 | 0,00 | -2.598,05 |
| 230 | DIETAS | 3.000,00 | 0,00 | 3.000,00 | 0,00 | 0,00 | 0,00 | 0,00 | 3.000,00 |
| 231 | LOCOMOCION | 3.000,00 | 0,00 | 3.000,00 | 471,97 | 471,97 | 471,97 | 0,00 | 2.528,03 |
| 233 | OTRAS INDEMNIZACIONES | 23.000,00 | 0,00 | 23.000,00 | 18.350,00 | 18.350,00 | 18.350,00 | 0,00 | 4.650,00 |
| 626 | MOBILIARIO | 2.000,00 | 0,00 | 2.000,00 | 0,00 | 0,00 | 0,00 | 0,00 | 2.000,00 |
| 627 | EQUIPOS PARA PROCESOS DE INFORMACIÓN | 2.000,00 | 0,00 | 2.000,00 | 0,00 | 0,00 | 0,00 | 0,00 | 2.000,00 |
| 629 | OTRO INMOVILIZADO MATERIAL | 500,00 | 0,00 | 500,00 | 0,00 | 0,00 | 0,00 | 0,00 | 500,00 |



Universidad de León

ESTADO DE LIQUIDACIÓN DEL PRESUPUESTO

LIQUIDACIÓN DEL PRESUPUESTO DE GASTOS DEL EJERCICIO 2022

| | | | | | | | | |
|--------------|------------------|------------------|------------------|------------------|------------------|------------------|-------------|------------------|
| TOTAL | 70.000,00 | -2.000,00 | 68.000,00 | 52.072,09 | 52.072,09 | 52.072,09 | 0,00 | 15.927,91 |
|--------------|------------------|------------------|------------------|------------------|------------------|------------------|-------------|------------------|

Universidad de León

ESTADO DE LIQUIDACIÓN DEL PRESUPUESTO

LIQUIDACIÓN DEL PRESUPUESTO DE GASTOS DEL EJERCICIO 2022

| | |
|---------------------------------|---|
| Clasificación Orgánica: | Universidad de León |
| Clasificación Funcional: | 322B501 DEFENSORÍA DE LA COMUNIDAD UNIVERSITARIA |

| Partida Presupuestaria | Descripción | Créditos Presupuestarios | | | Gastos Compromet. (4) | Obligac. Reconoc. Netas (5) | Pagos (6) | Obligac. Pdtes. de Pago a 31 de Diciembre (7=5-6) | Remanentes de Crédito (8=3-5) |
|---------------------------|--|--------------------------|----------------|------------------------|--------------------------|-----------------------------------|-----------------|--|----------------------------------|
| | | Iniciales (1) | Modificac. (2) | Definitivos (3=2+1) | | | | | |
| 22000 | ORDINARIO NO INVENTARIABLE | 100,00 | 0,00 | 100,00 | 16,06 | 16,06 | 16,06 | 0,00 | 83,94 |
| 22001 | PRENSA, REVISTAS, LIBROS Y OTRAS PUBLICACIONES | 100,00 | 0,00 | 100,00 | 0,00 | 0,00 | 0,00 | 0,00 | 100,00 |
| 22002 | MATERIAL INFORMÁTICO NO INVENTARIABLE | 100,00 | 0,00 | 100,00 | 239,23 | 239,23 | 239,23 | 0,00 | -139,23 |
| 22601 | ATENCIÓNES PROTOCOLARIAS Y REPRESENTATIVAS | 100,00 | 0,00 | 100,00 | 0,00 | 0,00 | 0,00 | 0,00 | 100,00 |
| 22602 | PUBLICIDAD Y PROMOCIÓN | 200,00 | 0,00 | 200,00 | 0,00 | 0,00 | 0,00 | 0,00 | 200,00 |
| 22606 | REUNIONES, CONFERENCIAS Y CURSOS | 1.000,00 | 750,00 | 1.750,00 | 0,00 | 0,00 | 0,00 | 0,00 | 1.750,00 |
| 2260601 | CONGRESOS, REUNIONES Y CONFERENCIAS | 0,00 | 0,00 | 0,00 | 1.550,00 | 1.550,00 | 200,00 | 1.350,00 | -1.550,00 |
| 22699 | OTROS GASTOS DIVERSOS | 100,00 | 0,00 | 100,00 | 742,51 | 742,51 | 382,17 | 360,34 | -642,51 |
| 22706 | ESTUDIOS Y TRABAJOS TÉCNICOS | 100,00 | 1.000,00 | 1.100,00 | 847,90 | 847,90 | 847,90 | 0,00 | 252,10 |
| 230 | DIETAS | 200,00 | 0,00 | 200,00 | 0,00 | 0,00 | 0,00 | 0,00 | 200,00 |
| 231 | LOCOMOCIÓN | 200,00 | 0,00 | 200,00 | 351,94 | 351,94 | 351,94 | 0,00 | -151,94 |
| 627 | EQUIPOS PARA PROCESOS DE INFORMACIÓN | 1.500,00 | -1.300,00 | 200,00 | 0,00 | 0,00 | 0,00 | 0,00 | 200,00 |
| TOTAL | | 3.700,00 | 450,00 | 4.150,00 | 3.747,64 | 3.747,64 | 2.037,30 | 1.710,34 | 402,36 |

Universidad de León

ESTADO DE LIQUIDACIÓN DEL PRESUPUESTO

LIQUIDACIÓN DEL PRESUPUESTO DE GASTOS DEL EJERCICIO 2022

Clasificación Orgánica: Universidad de León
Clasificación Funcional: 322D101 ACTIVIDADES CULTURALES

| Partida Presupuestaria | Descripción | Créditos Presupuestarios | | | Gastos Compromet. (4) | Obligac. Reconoc. Netas (5) | Pagos (6) | Obligac. Pdtes. de Pago a 31 de Diciembre (7=5-6) | Remanentes de Crédito (8=3-5) |
|------------------------|--|--------------------------|-----------------|---------------------|-----------------------|-----------------------------|-------------------|---|-------------------------------|
| | | Iniciales (1) | Modificac. (2) | Definitivos (3=2+1) | | | | | |
| 204 | ARRENDAMIENTOS DE MATERIAL DE TRANSPORTES | 5.000,00 | 0,00 | 5.000,00 | 7.163,38 | 7.163,38 | 7.163,38 | 0,00 | -2.163,38 |
| 208 | ARRENDAMIENTO DE OTRO INMOVILIZADO MATERIAL | 2.500,00 | 0,00 | 2.500,00 | 8.529,63 | 8.529,63 | 8.529,63 | 0,00 | -6.029,63 |
| 213 | MAQUINARIA, INSTALACIONES Y UTILLAJE | 500,00 | 0,00 | 500,00 | 0,00 | 0,00 | 0,00 | 0,00 | 500,00 |
| 22000 | ORDINARIO NO INVENTARIABLE | 500,00 | 0,00 | 500,00 | 255,34 | 255,34 | 255,34 | 0,00 | 244,66 |
| 22001 | PRENSA, REVISTAS, LIBROS Y OTRAS PUBLICACIONES | 2.000,00 | 0,00 | 2.000,00 | 5.712,31 | 5.712,31 | 5.712,31 | 0,00 | -3.712,31 |
| 22002 | MATERIAL INFORMÁTICO NO INVENTARIABLE | 750,00 | 0,00 | 750,00 | 1.172,19 | 1.172,19 | 1.172,19 | 0,00 | -422,19 |
| 22199 | OTROS SUMINISTROS | 1.500,00 | 0,00 | 1.500,00 | 6.460,61 | 6.460,61 | 6.395,61 | 65,00 | -4.960,61 |
| 223 | TRANSPORTES | 1.000,00 | 0,00 | 1.000,00 | 4.809,90 | 4.809,90 | 4.809,90 | 0,00 | -3.809,90 |
| 224 | PRIMAS DE SEGUROS | 500,00 | 0,00 | 500,00 | 503,12 | 503,12 | 503,12 | 0,00 | -3,12 |
| 22606 | REUNIONES, CONFERENCIAS Y CURSOS | 1.000,00 | 0,00 | 1.000,00 | 0,00 | 0,00 | 0,00 | 0,00 | 1.000,00 |
| 22609 | ACTIVIDADES CULTURALES Y DEPORTIVAS | 110.000,00 | -2.000,00 | 108.000,00 | 152.300,55 | 152.300,55 | 146.299,55 | 6.001,00 | -44.300,55 |
| 22699 | OTROS GASTOS DIVERSOS | 50.000,00 | -3.431,00 | 46.569,00 | 3.038,18 | 3.038,18 | 3.038,18 | 0,00 | 43.530,82 |
| 22706 | ESTUDIOS Y TRABAJOS TÉCNICOS | 183.515,00 | 6.126,22 | 189.641,22 | 142.563,93 | 120.311,49 | 119.488,69 | 822,80 | 69.329,73 |
| 48909 | OTRAS AYUDAS | 23.000,00 | 2.300,00 | 25.300,00 | 18.275,60 | 18.275,60 | 18.275,60 | 0,00 | 7.024,40 |
| 627 | EQUIPOS PARA PROCESOS DE INFORMACIÓN | 0,00 | 1.131,00 | 1.131,00 | 0,00 | 0,00 | 0,00 | 0,00 | 1.131,00 |
| 629 | OTRO INMOVILIZADO MATERIAL | 0,00 | 3.000,00 | 3.000,00 | 4.130,71 | 4.130,71 | 4.130,71 | 0,00 | -1.130,71 |
| TOTAL | | 381.765,00 | 7.126,22 | 388.891,22 | 354.915,45 | 332.663,01 | 325.774,21 | 6.888,80 | 56.228,21 |

Universidad de León

ESTADO DE LIQUIDACIÓN DEL PRESUPUESTO

LIQUIDACIÓN DEL PRESUPUESTO DE GASTOS DEL EJERCICIO 2022

Clasificación Orgánica: Universidad de León

Clasificación Funcional: 322D201 COOPERACION, PROMOCION Y DIFUSION CULTURAL EN EL EXTERIOR

| Partida Presupuestaria | Descripción | Créditos Presupuestarios | | | Gastos Compromet. (4) | Obligac. Reconoc. Netas (5) | Pagos (6) | Obligac. Pdtes. de Pago a 31 de Diciembre (7=5-6) | Remanentes de Crédito (8=3-5) |
|------------------------|--|--------------------------|----------------|---------------------|-----------------------|-----------------------------|--------------|---|-------------------------------|
| | | Iniciales (1) | Modificac. (2) | Definitivos (3=2+1) | | | | | |
| 22000 | ORDINARIO NO INVENTARIABLE | 600,00 | 0,00 | 600,00 | 298,10 | 298,10 | 298,10 | 0,00 | 301,90 |
| 22001 | PRENSA, REVISTAS, LIBROS Y OTRAS PUBLICACIONES | 0,00 | 0,00 | 0,00 | 31,62 | 31,62 | 31,62 | 0,00 | -31,62 |
| 22002 | MATERIAL INFORMÁTICO NO INVENTARIABLE | 1.000,00 | 0,00 | 1.000,00 | 1.057,25 | 1.057,25 | 1.057,25 | 0,00 | -57,25 |
| 22199 | OTROS SUMINISTROS | 400,00 | 0,00 | 400,00 | 0,00 | 0,00 | 0,00 | 0,00 | 400,00 |
| 223 | TRANSPORTES | 2.500,00 | 0,00 | 2.500,00 | 581,74 | 581,74 | 581,74 | 0,00 | 1.918,26 |
| 224 | PRIMAS DE SEGUROS | 0,00 | 0,00 | 0,00 | 1.592,00 | 1.592,00 | 1.592,00 | 0,00 | -1.592,00 |
| 22601 | ATENCIONES PROTOCOLARIAS Y REPRESENTATIVAS | 5.000,00 | 1.100,00 | 6.100,00 | 403,56 | 403,56 | 403,56 | 0,00 | 5.696,44 |
| 22602 | PUBLICIDAD Y PROMOCION | 30.000,00 | 2.100,00 | 32.100,00 | 25.614,34 | 25.614,34 | 22.679,48 | 2.934,86 | 6.485,66 |
| 22606 | REUNIONES, CONFERENCIAS Y CURSOS | 18.000,00 | 0,00 | 18.000,00 | 0,00 | 0,00 | 0,00 | 0,00 | 18.000,00 |
| 2260601 | CONGRESOS, REUNIONES Y CONFERENCIAS | 0,00 | 0,00 | 0,00 | 990,00 | 990,00 | 990,00 | 0,00 | -990,00 |
| 2260602 | CURSOS | 0,00 | 0,00 | 0,00 | 8.684,00 | 8.684,00 | 8.684,00 | 0,00 | -8.684,00 |
| 22699 | OTROS GASTOS DIVERSOS | 1.200,00 | 0,00 | 1.200,00 | 1.800,00 | 1.800,00 | 1.800,00 | 0,00 | -600,00 |
| 22706 | ESTUDIOS Y TRABAJOS TÉCNICOS | 16.000,00 | 1.200,00 | 17.200,00 | 2.769,04 | 2.769,04 | 2.766,04 | 3,00 | 14.430,96 |
| 485 | BECAS PARA FOMENTAR LA MOVILIDAD E INTERCAMBIO DE EST. | 0,00 | 0,00 | 0,00 | 0,00 | 0,00 | 0,00 | 0,00 | 0,00 |
| 48500 | PROGRAMA ERASMUS | 2.200.000,00 | 0,00 | 2.200.000,00 | 1.707.777,20 | 1.707.777,20 | 1.707.777,20 | 0,00 | 492.222,80 |
| 48504 | BECAS SANTANDER INTERNALIZACIÓN | 43.000,00 | 0,00 | 43.000,00 | 0,00 | 0,00 | 0,00 | 0,00 | 43.000,00 |
| 48509 | OTRAS BECAS DE MOVILIDAD DE ESTUDIANTES | 312.800,00 | -2.300,00 | 310.500,00 | 294.589,51 | 294.589,51 | 293.589,51 | 1.000,00 | 15.910,49 |
| 48702 | BOLSAS DE VIAJE PDI Y PAS | 12.000,00 | 0,00 | 12.000,00 | 0,00 | 0,00 | 0,00 | 0,00 | 12.000,00 |

Universidad de León

ESTADO DE LIQUIDACIÓN DEL PRESUPUESTO

LIQUIDACIÓN DEL PRESUPUESTO DE GASTOS DEL EJERCICIO 2022

| Partida Presupuestaria | Descripción | Créditos Presupuestarios | | | Gastos Compromet. (4) | Obligac. Reconoc. Netas (5) | Pagos (6) | Obligac. Pdtes. de Pago a 31 de Diciembre (7=5-6) | Remanentes de Crédito (8=3-5) |
|------------------------|-----------------------------------|--------------------------|-----------------|---------------------|-----------------------|-----------------------------|---------------------|---|-------------------------------|
| | | Iniciales (1) | Modificac. (2) | Definitivos (3=2+1) | | | | | |
| 491 | OTRAS TRANSFERENCIAS DEL EXTERIOR | 30.000,00 | 0,00 | 30.000,00 | 3.602,70 | 3.602,70 | 3.602,70 | 0,00 | 26.397,30 |
| 64001 | ESTUDIOS Y TRABAJOS TECNICOS. | 100.000,00 | 0,00 | 100.000,00 | 63.834,72 | 63.834,72 | 63.834,72 | 0,00 | 36.165,28 |
| TOTAL | | 2.772.500,00 | 2.100,00 | 2.774.600,00 | 2.113.625,78 | 2.113.625,78 | 2.109.687,92 | 3.937,86 | 660.974,22 |

Universidad de León

ESTADO DE LIQUIDACIÓN DEL PRESUPUESTO

LIQUIDACIÓN DEL PRESUPUESTO DE GASTOS DEL EJERCICIO 2022

Clasificación Orgánica: Universidad de León

Clasificación Funcional: 322D202 PROMOCIÓN Y COOPERACIÓN INTERNACIONAL

| Partida Presupuestari a | Descripción | Créditos Presupuestarios | | | Gastos Compromet. (4) | Obligac. Reconoc. Netas (5) | Pagos (6) | Obligac. Pdtes. de Pago a 31 de Diciembre (7=5-6) | Remanentes de Crédito (8=3-5) |
|-------------------------------|--|--------------------------|------------------|------------------------|--------------------------|-----------------------------------|-----------------|--|----------------------------------|
| | | Iniciales (1) | Modificac. (2) | Definitivos (3=2+1) | | | | | |
| 22000 | ORDINARIO NO INVENTARIABLE | 500,00 | 0,00 | 500,00 | 605,44 | 605,44 | 605,44 | 0,00 | -105,44 |
| 22002 | MATERIAL INFORMÁTICO NO INVENTARIABLE | 600,00 | 0,00 | 600,00 | 694,68 | 694,68 | 694,68 | 0,00 | -94,68 |
| 22199 | OTROS SUMINISTROS | 100,00 | 0,00 | 100,00 | 0,00 | 0,00 | 0,00 | 0,00 | 100,00 |
| 223 | TRANSPORTES | 500,00 | 0,00 | 500,00 | 0,00 | 0,00 | 0,00 | 0,00 | 500,00 |
| 22601 | ATENCIONES PROTOCOLARIAS Y REPRESENTATIVAS | 500,00 | 0,00 | 500,00 | 0,00 | 0,00 | 0,00 | 0,00 | 500,00 |
| 22602 | PUBLICIDAD Y PROMOCION | 500,00 | 0,00 | 500,00 | 0,00 | 0,00 | 0,00 | 0,00 | 500,00 |
| 22606 | REUNIONES, CONFERENCIAS Y CURSOS | 500,00 | 21.080,00 | 21.580,00 | 0,00 | 0,00 | 0,00 | 0,00 | 21.580,00 |
| 22699 | OTROS GASTOS DIVERSOS | 200,00 | 0,00 | 200,00 | 0,00 | 0,00 | 0,00 | 0,00 | 200,00 |
| 22706 | ESTUDIOS Y TRABAJOS TECNICOS | 500,00 | 0,00 | 500,00 | 65,64 | 65,64 | 65,64 | 0,00 | 434,36 |
| 48905 | PROMOCION DE PROYECTOS Y CONTRATOS | 5.000,00 | 0,00 | 5.000,00 | 0,00 | 0,00 | 0,00 | 0,00 | 5.000,00 |
| 48906 | PROMOCIÓN DE ACTUACIONES ACADÉMICAS INTERNACIONALES | 20.000,00 | 0,00 | 20.000,00 | 0,00 | 0,00 | 0,00 | 0,00 | 20.000,00 |
| 48907 | CUOTAS ASOCIACIONES | 14.500,00 | 0,00 | 14.500,00 | 8.334,51 | 8.334,51 | 8.334,51 | 0,00 | 6.165,49 |
| TOTAL | | 43.400,00 | 21.080,00 | 64.480,00 | 9.700,27 | 9.700,27 | 9.700,27 | 0,00 | 54.779,73 |

Universidad de León

ESTADO DE LIQUIDACIÓN DEL PRESUPUESTO

LIQUIDACIÓN DEL PRESUPUESTO DE GASTOS DEL EJERCICIO 2022

Clasificación Orgánica: Universidad de León

Clasificación Funcional: 322D301 BECAS Y AYUDAS A ESTUDIANTES

| Partida Presupuestaria | Descripción | Créditos Presupuestarios | | | Gastos Compromet. (4) | Obligac. Reconoc. Netas (5) | Pagos (6) | Obligac. Pdtes. de Pago a 31 de Diciembre (7=5-6) | Remanentes de Crédito (8=3-5) |
|------------------------|---|--------------------------|-------------------|---------------------|-----------------------|-----------------------------|-------------------|---|-------------------------------|
| | | Iniciales (1) | Modificac. (2) | Definitivos (3=2+1) | | | | | |
| 22606 | REUNIONES, CONFERENCIAS Y CURSOS | 2.000,00 | 0,00 | 2.000,00 | 0,00 | 0,00 | 0,00 | 0,00 | 2.000,00 |
| 2260601 | CONGRESOS, REUNIONES Y CONFERENCIAS | 0,00 | 0,00 | 0,00 | 858,00 | 858,00 | 0,00 | 858,00 | -858,00 |
| 22706 | ESTUDIOS Y TRABAJOS TECNICOS | 15.000,00 | 1.799,99 | 16.799,99 | 14.970,00 | 14.970,00 | 13.008,00 | 1.962,00 | 1.829,99 |
| 48102 | BECAS Y AYUDAS FUNDACIÓN CEPA | 50.000,00 | 0,00 | 50.000,00 | 49.999,34 | 49.999,34 | 47.091,08 | 2.908,26 | 0,66 |
| 48103 | Becas y ayudas. Banco Santander. COVID | 27.000,00 | 0,00 | 27.000,00 | 53.046,66 | 53.046,66 | 26.046,66 | 27.000,00 | -26.046,66 |
| 48104 | BECAS Y AYUDAS FUNDACIÓN BANCO SABADELL | 25.000,00 | 0,00 | 25.000,00 | 1.000,00 | 1.000,00 | 1.000,00 | 0,00 | 24.000,00 |
| 48105 | BECAS Y AYUDAS ABANCA. | 0,00 | 39.000,00 | 39.000,00 | 0,00 | 0,00 | 0,00 | 0,00 | 39.000,00 |
| 482 | BECAS DE COLABORACION PARA ALUMNOS NO TITULADOS | 150.000,00 | 0,00 | 150.000,00 | 160.269,43 | 160.269,43 | 160.269,43 | 0,00 | -10.269,43 |
| 48301 | PRACTICAS DE COOPERACION EDUCATIVA | 75.000,00 | 6.682,80 | 81.682,80 | 58.797,49 | 58.797,49 | 58.797,49 | 0,00 | 22.885,31 |
| 48302 | Becas Santander-Progreso | 6.000,00 | 0,00 | 6.000,00 | 6.000,00 | 6.000,00 | 6.000,00 | 0,00 | 0,00 |
| 48303 | Programa Campus Rural de prácticas universitarias en el medio rural | 0,00 | 53.225,00 | 53.225,00 | 24.968,22 | 24.968,22 | 24.968,22 | 0,00 | 28.256,78 |
| 48309 | OTRAS PRACTICAS | 42.000,00 | 9.000,00 | 51.000,00 | 77.370,67 | 77.370,67 | 68.370,67 | 9.000,00 | -26.370,67 |
| 48904 | ASUNTOS SOCIALES | 37.000,00 | 0,00 | 37.000,00 | 45.484,00 | 45.484,00 | 45.484,00 | 0,00 | -8.484,00 |
| TOTAL | | 429.000,00 | 109.707,79 | 538.707,79 | 492.763,81 | 492.763,81 | 451.035,55 | 41.728,26 | 45.943,98 |

Universidad de León

ESTADO DE LIQUIDACIÓN DEL PRESUPUESTO

LIQUIDACIÓN DEL PRESUPUESTO DE GASTOS DEL EJERCICIO 2022

| | |
|---------------------------------|---|
| Clasificación Orgánica: | Universidad de León |
| Clasificación Funcional: | 322D302 AYUDAS A ACTIVIDADES ESTUDIANTILES |

| Partida Presupuestari a | Descripción | Créditos Presupuestarios | | | Gastos Compromet. (4) | Obligac. Reconoc. Netas (5) | Pagos (6) | Obligac. Pdtes. de Pago a 31 de Diciembre (7=5-6) | Remanentes de Crédito (8=3-5) |
|-------------------------------|---------------------------------------|--------------------------|----------------|------------------------|--------------------------|-----------------------------------|------------------|--|----------------------------------|
| | | Iniciales (1) | Modificac. (2) | Definitivos (3=2+1) | | | | | |
| 22000 | ORDINARIO NO INVENTARIABLE | 500,00 | 0,00 | 500,00 | 220,14 | 220,14 | 220,14 | 0,00 | 279,86 |
| 22002 | MATERIAL INFORMÁTICO NO INVENTARIABLE | 1.000,00 | 0,00 | 1.000,00 | 1.123,90 | 1.123,90 | 1.123,90 | 0,00 | -123,90 |
| 22199 | OTROS SUMINISTROS | 500,00 | 0,00 | 500,00 | 96,99 | 96,99 | 96,99 | 0,00 | 403,01 |
| 223 | TRANSPORTES | 3.000,00 | 0,00 | 3.000,00 | 1.850,00 | 1.850,00 | 1.850,00 | 0,00 | 1.150,00 |
| 22606 | REUNIONES, CONFERENCIAS Y CURSOS | 7.000,00 | 0,00 | 7.000,00 | 0,00 | 0,00 | 0,00 | 0,00 | 7.000,00 |
| 2260601 | CONGRESOS, REUNIONES Y CONFERENCIAS | 0,00 | 0,00 | 0,00 | 13.067,05 | 13.067,05 | 13.067,05 | 0,00 | -13.067,05 |
| 2260602 | CURSOS | 0,00 | 0,00 | 0,00 | 2.384,40 | 2.384,40 | 2.384,40 | 0,00 | -2.384,40 |
| 22699 | OTROS GASTOS DIVERSOS | 10.000,00 | 1.131,00 | 11.131,00 | 4.777,38 | 4.777,38 | 4.777,38 | 0,00 | 6.353,62 |
| 22706 | ESTUDIOS Y TRABAJOS TÉCNICOS | 2.000,00 | 0,00 | 2.000,00 | 2.138,27 | 2.138,27 | 2.138,27 | 0,00 | -138,27 |
| 626 | MOBILIARIO | 1.500,00 | 0,00 | 1.500,00 | 1.049,07 | 1.049,07 | 1.049,07 | 0,00 | 450,93 |
| 627 | EQUIPOS PARA PROCESOS DE INFORMACIÓN | 2.200,00 | -1.131,00 | 1.069,00 | 1.420,15 | 1.420,15 | 1.420,15 | 0,00 | -351,15 |
| TOTAL | | 27.700,00 | 0,00 | 27.700,00 | 28.127,35 | 28.127,35 | 28.127,35 | 0,00 | -427,35 |

Universidad de León

ESTADO DE LIQUIDACIÓN DEL PRESUPUESTO

LIQUIDACIÓN DEL PRESUPUESTO DE GASTOS DEL EJERCICIO 2022

| | |
|---------------------------------|---|
| Clasificación Orgánica: | Universidad de León |
| Clasificación Funcional: | 322D303 AYUDAS AL EMPRENDIMIENTO |

| Partida Presupuestari a | Descripción | Créditos Presupuestarios | | | Gastos Compromet. (4) | Obligac. Reconoc. Netas (5) | Pagos (6) | Obligac. Pdtes. de Pago a 31 de Diciembre (7=5-6) | Remanentes de Crédito (8=3-5) |
|-------------------------------|---|--------------------------|----------------|------------------------|--------------------------|-----------------------------------|-----------------|--|----------------------------------|
| | | Iniciales (1) | Modificac. (2) | Definitivos (3=2+1) | | | | | |
| 22002 | MATERIAL INFORMATICO NO INVENTARIABLE | 500,00 | 0,00 | 500,00 | 0,00 | 0,00 | 0,00 | 0,00 | 500,00 |
| 22606 | REUNIONES, CONFERENCIAS Y CURSOS | 2.000,00 | 0,00 | 2.000,00 | 0,00 | 0,00 | 0,00 | 0,00 | 2.000,00 |
| 22699 | OTROS GASTOS DIVERSOS | 0,00 | 0,00 | 0,00 | 1.217,40 | 1.217,40 | 1.217,40 | 0,00 | -1.217,40 |
| 22706 | ESTUDIOS Y TRABAJOS TECNICOS | 3.000,00 | 0,00 | 3.000,00 | 5.233,24 | 5.233,24 | 5.233,24 | 0,00 | -2.233,24 |
| 48103 | Becas y ayudas. Banco Santander. COVID | 4.000,00 | 0,00 | 4.000,00 | 3.500,00 | 3.500,00 | 3.500,00 | 0,00 | 500,00 |
| TOTAL | | 9.500,00 | 0,00 | 9.500,00 | 9.950,64 | 9.950,64 | 9.950,64 | 0,00 | -450,64 |

Universidad de León

ESTADO DE LIQUIDACIÓN DEL PRESUPUESTO

LIQUIDACIÓN DEL PRESUPUESTO DE GASTOS DEL EJERCICIO 2022

Clasificación Orgánica: Universidad de León

Clasificación Funcional: 322D401 COLEGIO MAYOR Y HOSPEDERÍA

| Partida Presupuestaria | Descripción | Créditos Presupuestarios | | | Gastos Compromet. (4) | Obligac. Reconoc. Netas (5) | Pagos (6) | Obligac. Pdtes. de Pago a 31 de Diciembre (7=5-6) | Remanentes de Crédito (8=3-5) |
|------------------------|---|--------------------------|----------------|---------------------|-----------------------|-----------------------------|-----------|---|-------------------------------|
| | | Iniciales (1) | Modificac. (2) | Definitivos (3=2+1) | | | | | |
| 12002 | RETRIB. BASICAS FUNCIONARIOS PAS | 15.264,00 | 0,00 | 15.264,00 | 0,00 | 0,00 | 0,00 | 0,00 | 15.264,00 |
| 12102 | RETRIB. COMPLEMENTARIAS. FUNCIONARIO PAS | 16.254,00 | 0,00 | 16.254,00 | 0,00 | 0,00 | 0,00 | 0,00 | 16.254,00 |
| 13002 | RETRIBUCIONES BÁSICAS. LABORAL FIJO PAS | 25.201,00 | 1.000,00 | 26.201,00 | 25.571,85 | 25.571,85 | 25.571,85 | 0,00 | 629,15 |
| 13102 | RETRIBUCIONES COMPLEMENTARIAS. LABORAL FIJO PAS | 6.949,00 | 0,00 | 6.949,00 | 6.611,01 | 6.611,01 | 6.611,01 | 0,00 | 337,99 |
| 14002 | RETRIBUCIONES BÁSICAS. EVENTUAL PAS | 22.717,00 | 2.000,00 | 24.717,00 | 24.182,60 | 24.182,60 | 24.182,60 | 0,00 | 534,40 |
| 14102 | RETRIBUCIONES COMPLEM. EVENTUAL PAS | 4.110,00 | 0,00 | 4.110,00 | 3.047,04 | 3.047,04 | 3.047,04 | 0,00 | 1.062,96 |
| 16002 | PRODUCTIVIDAD PAS FUNCIONARIO | 3.660,00 | 0,00 | 3.660,00 | 0,00 | 0,00 | 0,00 | 0,00 | 3.660,00 |
| 17002 | CUOTAS SOCIALES. PERSONAL LABORAL PAS | 17.817,00 | 0,00 | 17.817,00 | 18.686,94 | 18.686,94 | 18.686,94 | 0,00 | -869,94 |
| 17102 | CUOTAS SOCIALES. PERSONAL NO LABORAL PAS | 9.574,00 | 0,00 | 9.574,00 | 0,00 | 0,00 | 0,00 | 0,00 | 9.574,00 |
| 212 | EDIFICIOS Y OTRAS CONSTRUCCIONES | 22.500,00 | 8.097,99 | 30.597,99 | 24.142,10 | 16.099,52 | 16.099,52 | 0,00 | 14.498,47 |
| 213 | MAQUINARIA, INSTALACIONES Y UTILLAJE | 6.000,00 | 0,00 | 6.000,00 | 5.431,13 | 4.585,89 | 4.152,09 | 433,80 | 1.414,11 |
| 215 | MOBILIARIO Y ENSERES | 500,00 | 0,00 | 500,00 | 1.364,33 | 1.364,33 | 1.364,33 | 0,00 | -864,33 |
| 216 | EQUIPOS PROCESOS DE INFORMACION | 0,00 | 0,00 | 0,00 | 599,25 | 599,25 | 599,25 | 0,00 | -599,25 |
| 22000 | ORDINARIO NO INVENTARIABLE | 1.000,00 | 0,00 | 1.000,00 | 129,20 | 129,20 | 129,20 | 0,00 | 870,80 |
| 22002 | MATERIAL INFORMATICO NO INVENTARIABLE | 1.000,00 | 0,00 | 1.000,00 | 613,66 | 613,66 | 613,66 | 0,00 | 386,34 |
| 22100 | ENERGIA ELECTRICA | 27.500,00 | 8.782,10 | 36.282,10 | 26.049,11 | 11.088,35 | 10.012,02 | 1.076,33 | 25.193,75 |
| 22101 | AGUA | 15.000,00 | 0,00 | 15.000,00 | 6.204,61 | 6.204,61 | 6.204,61 | 0,00 | 8.795,39 |
| 22102 | GAS Y CALEFACCIÓN | 37.500,00 | 74.493,13 | 111.993,13 | 92.330,91 | 90.066,89 | 90.066,89 | 0,00 | 21.926,24 |

Universidad de León

ESTADO DE LIQUIDACIÓN DEL PRESUPUESTO

LIQUIDACIÓN DEL PRESUPUESTO DE GASTOS DEL EJERCICIO 2022

| Partida Presupuestaria | Descripción | Créditos Presupuestarios | | | Gastos Compromet. (4) | Obligac. Reconoc. Netas (5) | Pagos (6) | Obligac. Pdes. de Pago a 31 de Diciembre (7=5-6) | Remanentes de Crédito (8=3-5) |
|------------------------|---|--------------------------|-------------------|---------------------|-----------------------|-----------------------------|-------------------|--|-------------------------------|
| | | Iniciales (1) | Modificac. (2) | Definitivos (3=2+1) | | | | | |
| 22108 | SUMINISTROS DE MATERIAL DEPORTIVO, DIDACTICO Y CULTURAL | 3.000,00 | 0,00 | 3.000,00 | 396,86 | 396,86 | 396,86 | 0,00 | 2.603,14 |
| 22111 | SUM. REPUESTOS MAQUINARIA, UTILLAJE Y ELEMENTOS DE TRANSPORTE | 500,00 | 0,00 | 500,00 | 791,11 | 791,11 | 791,11 | 0,00 | -291,11 |
| 22112 | SUM. MATERIAL ELECTRONICO, ELECTRICO Y DE COMUNICACIONES | 500,00 | 0,00 | 500,00 | 94,88 | 94,88 | 94,88 | 0,00 | 405,12 |
| 22199 | OTROS SUMINISTROS | 1.500,00 | 0,00 | 1.500,00 | 1.694,62 | 1.694,62 | 1.496,93 | 197,69 | -194,62 |
| 223 | TRANSPORTES | 2.000,00 | 0,00 | 2.000,00 | 3.258,66 | 3.258,66 | 3.258,66 | 0,00 | -1.258,66 |
| 225 | TRIBUTOS | 5.000,00 | 0,00 | 5.000,00 | 0,00 | 0,00 | 0,00 | 0,00 | 5.000,00 |
| 22503 | OTRAS TASAS | 0,00 | 0,00 | 0,00 | 4.120,45 | 4.120,45 | 3.143,35 | 977,10 | -4.120,45 |
| 22601 | ATENCIONES PROTOCOLARIAS Y REPRESENTATIVAS | 2.000,00 | -1.100,00 | 900,00 | 89,26 | 89,26 | 89,26 | 0,00 | 810,74 |
| 22606 | REUNIONES, CONFERENCIAS Y CURSOS | 2.000,00 | 0,00 | 2.000,00 | 0,00 | 0,00 | 0,00 | 0,00 | 2.000,00 |
| 2260601 | CONGRESOS, REUNIONES Y CONFERENCIAS | 0,00 | 0,00 | 0,00 | 329,09 | 329,09 | 329,09 | 0,00 | -329,09 |
| 22699 | OTROS GASTOS DIVERSOS | 5.400,00 | 2.300,00 | 7.700,00 | 7.728,80 | 7.728,80 | 7.728,80 | 0,00 | -28,80 |
| 22700 | LIMPIEZA Y ASEO | 108.000,00 | 0,00 | 108.000,00 | 98.557,12 | 67.665,48 | 62.026,69 | 5.638,79 | 40.334,52 |
| 22701 | SEGURIDAD | 500,00 | 0,00 | 500,00 | 0,00 | 0,00 | 0,00 | 0,00 | 500,00 |
| 22706 | ESTUDIOS Y TRABAJOS TECNICOS | 192.300,00 | 15.983,58 | 208.283,58 | 232.583,25 | 214.561,60 | 207.310,96 | 7.250,64 | -6.278,02 |
| 22708 | SERVICIOS DE HOSTELERÍA Y RESTAURACIÓN | 0,00 | 0,00 | 0,00 | 0,00 | 0,00 | 0,00 | 0,00 | 0,00 |
| 62300 | MAQUINARIA Y UTILLAJE | 0,00 | 0,00 | 0,00 | 1.216,35 | 1.216,35 | 1.216,35 | 0,00 | -1.216,35 |
| 626 | MOBILIARIO | 1.000,00 | 0,00 | 1.000,00 | 0,00 | 0,00 | 0,00 | 0,00 | 1.000,00 |
| 627 | EQUIPOS PARA PROCESOS DE INFORMACIÓN | 1.000,00 | 0,00 | 1.000,00 | 0,00 | 0,00 | 0,00 | 0,00 | 1.000,00 |
| TOTAL | | 557.246,00 | 111.556,80 | 668.802,80 | 585.824,19 | 510.798,30 | 495.223,95 | 15.574,35 | 158.004,50 |

Universidad de León

ESTADO DE LIQUIDACIÓN DEL PRESUPUESTO

LIQUIDACIÓN DEL PRESUPUESTO DE GASTOS DEL EJERCICIO 2022

Clasificación Orgánica: Universidad de León
Clasificación Funcional: 322D501 FORMACION Y APOYO A LAS ACTIVIDADES DEPORTIVAS

| Partida Presupuestaria | Descripción | Créditos Presupuestarios | | | Gastos Compromet. (4) | Obligac. Reconoc. Netas (5) | Pagos (6) | Obligac. Pdtes. de Pago a 31 de Diciembre (7=5-6) | Remanentes de Crédito (8=3-5) |
|------------------------|---|--------------------------|----------------|---------------------|-----------------------|-----------------------------|-----------|---|-------------------------------|
| | | Iniciales (1) | Modificac. (2) | Definitivos (3=2+1) | | | | | |
| 203 | ARRENDAMIENTOS DE MAQUINARIA, INSTALACIONES Y UTILLAJE | 2.500,00 | 0,00 | 2.500,00 | 7.337,93 | 7.337,93 | 7.337,93 | 0,00 | -4.837,93 |
| 204 | ARRENDAMIENTOS DE MATERIAL DE TRANSPORTES | 0,00 | 0,00 | 0,00 | 265,00 | 265,00 | 265,00 | 0,00 | -265,00 |
| 212 | EDIFICIOS Y OTRAS CONSTRUCCIONES | 32.000,00 | 33.621,15 | 65.621,15 | 31.979,94 | 0,00 | 0,00 | 0,00 | 65.621,15 |
| 213 | MAQUINARIA, INSTALACIONES Y UTILLAJE | 5.000,00 | 0,00 | 5.000,00 | 1.548,56 | 1.548,56 | 1.198,62 | 349,94 | 3.451,44 |
| 215 | MOBILIARIO Y ENSERES | 100,00 | 0,00 | 100,00 | 0,00 | 0,00 | 0,00 | 0,00 | 100,00 |
| 22000 | ORDINARIO NO INVENTARIABLE | 1.000,00 | 0,00 | 1.000,00 | 87,31 | 87,31 | 87,31 | 0,00 | 912,69 |
| 22002 | MATERIAL INFORMATICO NO INVENTARIABLE | 1.000,00 | 0,00 | 1.000,00 | 342,91 | 342,91 | 342,91 | 0,00 | 657,09 |
| 22100 | ENERGIA ELECTRICA | 22.500,00 | 2.025,12 | 24.525,12 | 12.616,78 | 9.911,60 | 8.912,23 | 999,37 | 14.613,52 |
| 22101 | AGUA | 1.500,00 | 0,00 | 1.500,00 | 1.387,14 | 1.387,14 | 1.387,14 | 0,00 | 112,86 |
| 22102 | GAS Y CALEFACCIÓN | 45.000,00 | 37.938,08 | 82.938,08 | 103.486,18 | 94.623,94 | 94.623,94 | 0,00 | -11.685,86 |
| 22103 | COMBUSTIBLES Y OTROS PARA VEHÍCULOS | 1.000,00 | 0,00 | 1.000,00 | 0,00 | 0,00 | 0,00 | 0,00 | 1.000,00 |
| 22106 | PRODUCTOS FARMACEUTICOS | 1.500,00 | 0,00 | 1.500,00 | 493,07 | 493,07 | 493,07 | 0,00 | 1.006,93 |
| 22108 | SUMINISTROS DE MATERIAL DEPORTIVO, DIDACTICO Y CULTURAL | 25.000,00 | 0,00 | 25.000,00 | 26.308,95 | 26.308,95 | 26.308,95 | 0,00 | -1.308,95 |
| 22111 | SUM. REPUESTOS MAQUINARIA, UTILLAJE Y ELEMENTOS DE TRANSPORTE | 2.600,00 | 0,00 | 2.600,00 | 0,00 | 0,00 | 0,00 | 0,00 | 2.600,00 |
| 22112 | SUM. MATERIAL ELECTRONICO, ELECTRICO Y DE COMUNICACIONES | 100,00 | 0,00 | 100,00 | 60,26 | 60,26 | 60,26 | 0,00 | 39,74 |
| 22199 | OTROS SUMINISTROS | 3.100,00 | 0,00 | 3.100,00 | 2.469,80 | 2.469,80 | 2.469,80 | 0,00 | 630,20 |

Universidad de León

ESTADO DE LIQUIDACIÓN DEL PRESUPUESTO

LIQUIDACIÓN DEL PRESUPUESTO DE GASTOS DEL EJERCICIO 2022

| Partida Presupuestaria | Descripción | Créditos Presupuestarios | | | Gastos Compromet. (4) | Obligac. Reconoc. Netas (5) | Pagos (6) | Obligac. Pdtes. de Pago a 31 de Diciembre (7=5-6) | Remanentes de Crédito (8=3-5) |
|------------------------|--------------------------------------|--------------------------|------------------|---------------------|-----------------------|-----------------------------|-------------------|---|-------------------------------|
| | | Iniciales (1) | Modificac. (2) | Definitivos (3=2+1) | | | | | |
| 223 | TRANSPORTES | 20.000,00 | 0,00 | 20.000,00 | 28.926,76 | 28.926,76 | 28.926,76 | 0,00 | -8.926,76 |
| 224 | PRIMAS DE SEGUROS | 3.000,00 | 0,00 | 3.000,00 | 3.933,26 | 3.933,26 | 3.933,26 | 0,00 | -933,26 |
| 225 | TRIBUTOS | 1.000,00 | 0,00 | 1.000,00 | 0,00 | 0,00 | 0,00 | 0,00 | 1.000,00 |
| 22503 | OTRAS TASAS | 0,00 | 0,00 | 0,00 | 889,45 | 889,45 | 677,90 | 211,55 | -889,45 |
| 22602 | PUBLICIDAD Y PROMOCION | 2.000,00 | 0,00 | 2.000,00 | 332,75 | 332,75 | 332,75 | 0,00 | 1.667,25 |
| 22606 | REUNIONES, CONFERENCIAS Y CURSOS | 3.000,00 | 0,00 | 3.000,00 | 0,00 | 0,00 | 0,00 | 0,00 | 3.000,00 |
| 2260601 | CONGRESOS, REUNIONES Y CONFERENCIAS | 0,00 | 0,00 | 0,00 | 4.879,55 | 4.879,55 | 4.879,55 | 0,00 | -4.879,55 |
| 22609 | ACTIVIDADES CULTURALES Y DEPORTIVAS | 115.000,00 | -12.000,00 | 103.000,00 | 52.309,53 | 52.309,53 | 52.309,53 | 0,00 | 50.690,47 |
| 22699 | OTROS GASTOS DIVERSOS | 5.000,00 | 0,00 | 5.000,00 | 7.877,97 | 7.877,97 | 4.787,97 | 3.090,00 | -2.877,97 |
| 22700 | LIMPIEZA Y ASEO | 61.900,00 | 0,00 | 61.900,00 | 56.316,07 | 56.316,07 | 51.669,37 | 4.646,70 | 5.583,93 |
| 22701 | SEGURIDAD | 25.000,00 | 1.021,20 | 26.021,20 | 11.551,56 | 11.537,26 | 11.537,26 | 0,00 | 14.483,94 |
| 22706 | ESTUDIOS Y TRABAJOS TECNICOS | 90.000,00 | 18.414,83 | 108.414,83 | 96.941,13 | 68.180,22 | 66.421,19 | 1.759,03 | 40.234,61 |
| 48908 | BECAS A DEPORTISTAS | 62.500,00 | 0,00 | 62.500,00 | 64.692,26 | 64.692,26 | 64.692,26 | 0,00 | -2.192,26 |
| 48909 | OTRAS AYUDAS | 100.000,00 | 0,00 | 100.000,00 | 87.681,10 | 87.681,10 | 87.681,10 | 0,00 | 12.318,90 |
| 623 | MAQUINARIA, INSTALACIONES Y UTILLAJE | 25.000,00 | 15.000,00 | 40.000,00 | 0,00 | 0,00 | 0,00 | 0,00 | 40.000,00 |
| 62301 | INSTALACIONES TÉCNICAS | 0,00 | 0,00 | 0,00 | 39.306,39 | 39.306,39 | 39.306,39 | 0,00 | -39.306,39 |
| 627 | EQUIPOS PARA PROCESOS DE INFORMACIÓN | 500,00 | 0,00 | 500,00 | 0,00 | 0,00 | 0,00 | 0,00 | 500,00 |
| 629 | OTRO INMOVILIZADO MATERIAL | 3.500,00 | -3.000,00 | 500,00 | 0,00 | 0,00 | 0,00 | 0,00 | 500,00 |
| 645 | APLICACIONES INFORMÁTICAS | 33.000,00 | 0,00 | 33.000,00 | 32.821,25 | 13.128,50 | 0,00 | 13.128,50 | 19.871,50 |
| TOTAL | | 694.300,00 | 93.020,38 | 787.320,38 | 676.842,86 | 584.827,54 | 560.642,45 | 24.185,09 | 202.492,84 |

Universidad de León

ESTADO DE LIQUIDACIÓN DEL PRESUPUESTO

LIQUIDACIÓN DEL PRESUPUESTO DE GASTOS DEL EJERCICIO 2022

| | |
|---------------------------------|---|
| Clasificación Orgánica: | Universidad de León |
| Clasificación Funcional: | 463A101 PROYECTOS DE INVESTIGACION |

| Partida Presupuestaria | Descripción | Créditos Presupuestarios | | | Gastos Compromet. (4) | Obligac. Reconoc. Netas (5) | Pagos (6) | Obligac. Pdtes. de Pago a 31 de Diciembre (7=5-6) | Remanentes de Crédito (8=3-5) |
|------------------------|---|--------------------------|---------------------|---------------------|-----------------------|-----------------------------|---------------------|---|-------------------------------|
| | | Iniciales (1) | Modificac. (2) | Definitivos (3=2+1) | | | | | |
| 692 | PROYECTOS DE INVESTIGACIÓN | 5.500.000,00 | 3.555.093,76 | 9.055.093,76 | 0,00 | 0,00 | 0,00 | 0,00 | 9.055.093,76 |
| 69201 | PERSONAL | 0,00 | 0,00 | 0,00 | 1.438.740,06 | 1.438.740,06 | 1.438.740,06 | 0,00 | -1.438.740,06 |
| 69202 | OTROS GASTOS | 0,00 | -16.716,72 | -16.716,72 | 1.852.813,46 | 1.822.563,46 | 1.769.500,73 | 53.062,73 | -1.839.280,18 |
| 69203 | INVENTARIABLE | 0,00 | 0,00 | 0,00 | 190.451,56 | 181.806,37 | 175.484,88 | 6.321,49 | -181.806,37 |
| 91101 | AMORTIZACION PRESTAMOS. FEDER PROYECTOS INVESTIGACION | 208.113,00 | 0,00 | 208.113,00 | 0,00 | 0,00 | 0,00 | 0,00 | 208.113,00 |
| TOTAL | | 5.708.113,00 | 3.538.377,04 | 9.246.490,04 | 3.482.005,08 | 3.443.109,89 | 3.383.725,67 | 59.384,22 | 5.803.380,15 |

Universidad de León

ESTADO DE LIQUIDACIÓN DEL PRESUPUESTO

LIQUIDACIÓN DEL PRESUPUESTO DE GASTOS DEL EJERCICIO 2022

Clasificación Orgánica: Universidad de León
Clasificación Funcional: 463A102 CONTRATOS ART. 83

| Partida Presupuestaria | Descripción | Créditos Presupuestarios | | | Gastos Compromet. (4) | Obligac. Reconoc. Netas (5) | Pagos (6) | Obligac. Pdtes. de Pago a 31 de Diciembre (7=5-6) | Remanentes de Crédito (8=3-5) |
|------------------------|-------------------------------------|--------------------------|---------------------|---------------------|-----------------------|-----------------------------|---------------------|---|-------------------------------|
| | | Iniciales (1) | Modificac. (2) | Definitivos (3=2+1) | | | | | |
| 693 | INVESTIGACIÓN A TRAVÉS DE CONTRATOS | 3.600.000,00 | 2.338.027,34 | 5.938.027,34 | 0,00 | 0,00 | 0,00 | 0,00 | 5.938.027,34 |
| 69301 | PERSONAL | 0,00 | 0,00 | 0,00 | 1.830.357,09 | 1.830.357,09 | 1.830.357,09 | 0,00 | -1.830.357,09 |
| 69302 | OTROS GASTOS | 0,00 | 413,02 | 413,02 | 900.334,50 | 885.534,50 | 850.129,07 | 35.405,43 | -885.121,48 |
| 69303 | INVENTARIABLE | 0,00 | 0,00 | 0,00 | 122.567,55 | 98.391,55 | 95.400,13 | 2.991,42 | -98.391,55 |
| TOTAL | | 3.600.000,00 | 2.338.440,36 | 5.938.440,36 | 2.853.259,14 | 2.814.283,14 | 2.775.886,29 | 38.396,85 | 3.124.157,22 |

Universidad de León

ESTADO DE LIQUIDACIÓN DEL PRESUPUESTO

LIQUIDACIÓN DEL PRESUPUESTO DE GASTOS DEL EJERCICIO 2022

Clasificación Orgánica: Universidad de León
Clasificación Funcional: 463A103 CONVENIOS DE INVESTIGACION

| Partida Presupuestaria | Descripción | Créditos Presupuestarios | | | Gastos Compromet. (4) | Obligac. Reconoc. Netas (5) | Pagos (6) | Obligac. Pdtes. de Pago a 31 de Diciembre (7=5-6) | Remanentes de Crédito (8=3-5) |
|------------------------|-------------------------------------|--------------------------|-------------------|---------------------|-----------------------|-----------------------------|-------------------|---|-------------------------------|
| | | Iniciales (1) | Modificac. (2) | Definitivos (3=2+1) | | | | | |
| 694 | INVESTIGACION A TRAVES DE CONVENIOS | 300.000,00 | 219.915,23 | 519.915,23 | 0,00 | 0,00 | 0,00 | 0,00 | 519.915,23 |
| 69401 | PERSONAL | 0,00 | 0,00 | 0,00 | 169.085,15 | 169.085,15 | 169.085,15 | 0,00 | -169.085,15 |
| 69402 | OTROS GASTOS | 0,00 | 0,00 | 0,00 | 50.621,61 | 30.321,61 | 30.321,61 | 0,00 | -30.321,61 |
| 69403 | INVENTARIABLE | 0,00 | 0,00 | 0,00 | 8.486,58 | 8.486,58 | 5.759,31 | 2.727,27 | -8.486,58 |
| TOTAL | | 300.000,00 | 219.915,23 | 519.915,23 | 228.193,34 | 207.893,34 | 205.166,07 | 2.727,27 | 312.021,89 |

Universidad de León

ESTADO DE LIQUIDACIÓN DEL PRESUPUESTO

LIQUIDACIÓN DEL PRESUPUESTO DE GASTOS DEL EJERCICIO 2022

| | |
|---------------------------------|---|
| Clasificación Orgánica: | Universidad de León |
| Clasificación Funcional: | 463A104 PROYECTO INVEST. PARA LA RECUALIFICACION DEL SIST. UNIV. ESPAÑOL |

| Partida Presupuestaria | Descripción | Créditos Presupuestarios | | | Gastos Compromet. (4) | Obligac. Reconoc. Netas (5) | Pagos (6) | Obligac. Pdtes. de Pago a 31 de Diciembre (7=5-6) | Remanentes de Crédito (8=3-5) |
|------------------------|---|--------------------------|-------------------|---------------------|-----------------------|-----------------------------|-------------------|---|-------------------------------|
| | | Iniciales (1) | Modificac. (2) | Definitivos (3=2+1) | | | | | |
| 697 | RECUALIFICACION. PROYECTOS DE INVESTIGACION | 1.024.060,00 | 956.472,18 | 1.980.532,18 | 0,00 | 0,00 | 0,00 | 0,00 | 1.980.532,18 |
| 69701 | PERSONAL | 0,00 | 0,00 | 0,00 | 708.696,91 | 708.696,91 | 708.696,91 | 0,00 | -708.696,91 |
| 69702 | OTROS GASTOS | 0,00 | 0,00 | 0,00 | 58.607,45 | 58.607,45 | 58.607,45 | 0,00 | -58.607,45 |
| TOTAL | | 1.024.060,00 | 956.472,18 | 1.980.532,18 | 767.304,36 | 767.304,36 | 767.304,36 | 0,00 | 1.213.227,82 |

Universidad de León

ESTADO DE LIQUIDACIÓN DEL PRESUPUESTO

LIQUIDACIÓN DEL PRESUPUESTO DE GASTOS DEL EJERCICIO 2022

| | |
|---------------------------------|---|
| Clasificación Orgánica: | Universidad de León |
| Clasificación Funcional: | 463A202 PERSONAL INVESTIGADOR EN FORMACIÓN |

| Partida Presupuestari a | Descripción | Créditos Presupuestarios | | | Gastos Compromet. (4) | Obligac. Reconoc. Netas (5) | Pagos (6) | Obligac. Pdtes. de Pago a 31 de Diciembre (7=5-6) | Remanentes de Crédito (8=3-5) |
|-------------------------------|--|--------------------------|-------------------|------------------------|--------------------------|-----------------------------------|---------------------|--|----------------------------------|
| | | Iniciales (1) | Modificac. (2) | Definitivos (3=2+1) | | | | | |
| 695 | PERSONAL INVESTIGADOR EN FORMACION. FASE CONTRATO | 2.158.582,00 | 131.400,00 | 2.289.982,00 | 2.342.313,38 | 2.342.313,38 | 2.342.313,38 | 0,00 | -52.331,38 |
| 696 | PERSONAL INVESTIGADOR EN FORMACIÓN. SEGUROS SOCIALES | 591.797,00 | 0,00 | 591.797,00 | 670.161,74 | 670.161,74 | 670.161,74 | 0,00 | -78.364,74 |
| TOTAL | | 2.750.379,00 | 131.400,00 | 2.881.779,00 | 3.012.475,12 | 3.012.475,12 | 3.012.475,12 | 0,00 | -130.696,12 |

Universidad de León

ESTADO DE LIQUIDACIÓN DEL PRESUPUESTO

LIQUIDACIÓN DEL PRESUPUESTO DE GASTOS DEL EJERCICIO 2022

| | |
|---------------------------------|-----------------------------------|
| Clasificación Orgánica: | Universidad de León |
| Clasificación Funcional: | 463A204 BECAS DE FORMACION |

| Partida Presupuestaria | Descripción | Créditos Presupuestarios | | | Gastos Compromet. (4) | Obligac. Reconoc. Netas (5) | Pagos (6) | Obligac. Pdtes. de Pago a 31 de Diciembre (7=5-6) | Remanentes de Crédito (8=3-5) |
|------------------------|--------------------|--------------------------|----------------|---------------------|-----------------------|-----------------------------|------------------|---|-------------------------------|
| | | Iniciales (1) | Modificac. (2) | Definitivos (3=2+1) | | | | | |
| 48403 | BECAS DE FORMACION | 110.400,00 | 0,00 | 110.400,00 | 64.527,64 | 64.527,64 | 64.527,64 | 0,00 | 45.872,36 |
| 48404 | AYUDAS PUENTE | 19.200,00 | 0,00 | 19.200,00 | 0,00 | 0,00 | 0,00 | 0,00 | 19.200,00 |
| TOTAL | | 129.600,00 | 0,00 | 129.600,00 | 64.527,64 | 64.527,64 | 64.527,64 | 0,00 | 65.072,36 |

Universidad de León

ESTADO DE LIQUIDACIÓN DEL PRESUPUESTO

LIQUIDACIÓN DEL PRESUPUESTO DE GASTOS DEL EJERCICIO 2022

Clasificación Orgánica: Universidad de León
Clasificación Funcional: 463A205 ESTANCIAS CORTAS P.I.F.

| Partida Presupuestaria | Descripción | Créditos Presupuestarios | | | Gastos Compromet. (4) | Obligac. Reconoc. Netas (5) | Pagos (6) | Obligac. Pdtes. de Pago a 31 de Diciembre (7=5-6) | Remanentes de Crédito (8=3-5) |
|------------------------|------------------------------|--------------------------|----------------|---------------------|-----------------------|-----------------------------|-----------|---|-------------------------------|
| | | Iniciales (1) | Modificac. (2) | Definitivos (3=2+1) | | | | | |
| 48400 | ESTANCIAS CORTAS DE BECARIOS | 50.000,00 | 0,00 | 50.000,00 | 29.726,66 | 29.726,66 | 24.682,66 | 5.044,00 | 20.273,34 |
| TOTAL | | 50.000,00 | 0,00 | 50.000,00 | 29.726,66 | 29.726,66 | 24.682,66 | 5.044,00 | 20.273,34 |

Universidad de León

ESTADO DE LIQUIDACIÓN DEL PRESUPUESTO

LIQUIDACIÓN DEL PRESUPUESTO DE GASTOS DEL EJERCICIO 2022

| | |
|---------------------------------|--|
| Clasificación Orgánica: | Universidad de León |
| Clasificación Funcional: | 463A206 PERSONAL TÉCNICO DE APOYO |

| Partida Presupuestaria | Descripción | Créditos Presupuestarios | | | Gastos Compromet. (4) | Obligac. Reconoc. Netas (5) | Pagos (6) | Obligac. Pdtes. de Pago a 31 de Diciembre (7=5-6) | Remanentes de Crédito (8=3-5) |
|------------------------|--|--------------------------|----------------|---------------------|-----------------------|-----------------------------|-------------|---|-------------------------------|
| | | Iniciales (1) | Modificac. (2) | Definitivos (3=2+1) | | | | | |
| 695 | PERSONAL INVESTIGADOR EN FORMACION. FASE CONTRATO | 836.650,00 | 0,00 | 836.650,00 | 0,00 | 0,00 | 0,00 | 0,00 | 836.650,00 |
| 696 | PERSONAL INVESTIGADOR EN FORMACIÓN. SEGUROS SOCIALES | 275.134,00 | 0,00 | 275.134,00 | 0,00 | 0,00 | 0,00 | 0,00 | 275.134,00 |
| TOTAL | | 1.111.784,00 | 0,00 | 1.111.784,00 | 0,00 | 0,00 | 0,00 | 0,00 | 1.111.784,00 |

Universidad de León

ESTADO DE LIQUIDACIÓN DEL PRESUPUESTO

LIQUIDACIÓN DEL PRESUPUESTO DE GASTOS DEL EJERCICIO 2022

Clasificación Orgánica: Universidad de León

Clasificación Funcional: 463A301 AYUDA Y PROMOCION A LA INVESTIGACION

| Partida Presupuestaria | Descripción | Créditos Presupuestarios | | | Gastos Compromet. (4) | Obligac. Reconoc. Netas (5) | Pagos (6) | Obligac. Pdtes. de Pago a 31 de Diciembre (7=5-6) | Remanentes de Crédito (8=3-5) |
|------------------------|--|--------------------------|-------------------|---------------------|-----------------------|-----------------------------|-------------------|---|-------------------------------|
| | | Iniciales (1) | Modificac. (2) | Definitivos (3=2+1) | | | | | |
| 22606 | REUNIONES, CONFERENCIAS Y CURSOS | 20.000,00 | 0,00 | 20.000,00 | 0,00 | 0,00 | 0,00 | 0,00 | 20.000,00 |
| 2260601 | CONGRESOS, REUNIONES Y CONFERENCIAS | 0,00 | 0,00 | 0,00 | 18.311,62 | 18.311,62 | 18.222,82 | 88,80 | -18.311,62 |
| 48401 | AYUDAS A TESIS DOCTORALES | 3.000,00 | 0,00 | 3.000,00 | 0,00 | 0,00 | 0,00 | 0,00 | 3.000,00 |
| 48408 | RESIDENCIAS DE VERANO PARA GRUPOS DE INVESTIGACION. | 22.000,00 | 0,00 | 22.000,00 | 16.500,00 | 16.500,00 | 16.500,00 | 0,00 | 5.500,00 |
| 48409 | DIVULGACION CIENTIFICA | 10.000,00 | 0,00 | 10.000,00 | 2.839,19 | 2.839,19 | 2.839,19 | 0,00 | 7.160,81 |
| 48700 | BOLSAS DE ESTUDIO DE PROFESORADO | 60.000,00 | 0,00 | 60.000,00 | 63.524,27 | 63.524,27 | 63.524,27 | 0,00 | -3.524,27 |
| 48701 | ESTANCIAS CORTAS DE PROFESORADO | 40.000,00 | 0,00 | 40.000,00 | 33.510,44 | 33.510,44 | 33.510,44 | 0,00 | 6.489,56 |
| 48905 | PROMOCION DE PROYECTOS Y CONTRATOS | 15.000,00 | 1.000,00 | 16.000,00 | 0,00 | 0,00 | 0,00 | 0,00 | 16.000,00 |
| 48907 | CUOTAS ASOCIACIONES | 12.000,00 | 0,00 | 12.000,00 | 5.835,61 | 5.835,61 | 5.835,61 | 0,00 | 6.164,39 |
| 69100 | AYUDAS A PROYECTOS E INCORPORACION DE NUEVOS PROFESORES PERSONAL | 170.000,00 | 244.985,72 | 414.985,72 | 0,00 | 0,00 | 0,00 | 0,00 | 414.985,72 |
| 6910001 | OTROS GASTOS | 0,00 | 0,00 | 0,00 | 17.231,58 | 17.231,58 | 17.231,58 | 0,00 | -17.231,58 |
| 6910002 | INVENTARIABLE | 0,00 | 0,00 | 0,00 | 55.124,42 | 55.124,42 | 55.124,42 | 0,00 | -55.124,42 |
| 6910003 | PROGRAMA GENERAL DE INVESTIGACIÓN | 0,00 | 0,00 | 0,00 | 3.539,63 | 3.539,63 | 3.539,63 | 0,00 | -3.539,63 |
| 69101 | OTROS GASTOS | 680.000,00 | 652.461,23 | 1.332.461,23 | 424,00 | 424,00 | 424,00 | 0,00 | 1.332.037,23 |
| 6910102 | INVENTARIABLE | 0,00 | 0,00 | 0,00 | 260.512,11 | 260.512,11 | 253.751,02 | 6.761,09 | -260.512,11 |
| 6910103 | | 0,00 | 0,00 | 0,00 | 46.354,81 | 39.824,26 | 35.879,75 | 3.944,51 | -39.824,26 |
| TOTAL | | 1.032.000,00 | 898.446,95 | 1.930.446,95 | 523.707,68 | 517.177,13 | 506.382,73 | 10.794,40 | 1.413.269,82 |

Universidad de León

ESTADO DE LIQUIDACIÓN DEL PRESUPUESTO

LIQUIDACIÓN DEL PRESUPUESTO DE GASTOS DEL EJERCICIO 2022

Clasificación Orgánica: Universidad de León
Clasificación Funcional: 463A302 FONDOS BIBLIOGRAFICOS PARA INVESTIGACION

| Partida Presupuestaria | Descripción | Créditos Presupuestarios | | | Gastos Compromet. (4) | Obligac. Reconoc. Netas (5) | Pagos (6) | Obligac. Pdtes. de Pago a 31 de Diciembre (7=5-6) | Remanentes de Crédito (8=3-5) |
|------------------------|--|--------------------------|------------------|---------------------|-----------------------|-----------------------------|-------------------|---|-------------------------------|
| | | Iniciales (1) | Modificac. (2) | Definitivos (3=2+1) | | | | | |
| 22001 | PRENSA, REVISTAS, LIBROS Y OTRAS PUBLICACIONES | 610.000,00 | 12.523,68 | 622.523,68 | 587.350,50 | 587.350,50 | 571.500,22 | 15.850,28 | 35.173,18 |
| 22699 | OTROS GASTOS DIVERSOS | 0,00 | 0,00 | 0,00 | 1.846,34 | 1.846,34 | 1.846,34 | 0,00 | -1.846,34 |
| TOTAL | | 610.000,00 | 12.523,68 | 622.523,68 | 589.196,84 | 589.196,84 | 573.346,56 | 15.850,28 | 33.326,84 |

Universidad de León

ESTADO DE LIQUIDACIÓN DEL PRESUPUESTO

LIQUIDACIÓN DEL PRESUPUESTO DE GASTOS DEL EJERCICIO 2022

Clasificación Orgánica: Universidad de León

Clasificación Funcional: 463A401 VICERRECTORADO DE INVESTIGACION

| Partida Presupuestaria | Descripción | Créditos Presupuestarios | | | Gastos Compromet. (4) | Obligac. Reconoc. Netas (5) | Pagos (6) | Obligac. Pdtes. de Pago a 31 de Diciembre (7=5-6) | Remanentes de Crédito (8=3-5) |
|------------------------|---|--------------------------|----------------|---------------------|-----------------------|-----------------------------|------------|---|-------------------------------|
| | | Iniciales (1) | Modificac. (2) | Definitivos (3=2+1) | | | | | |
| 203 | ARRENDAMIENTOS DE MAQUINARIA, INSTALACIONES Y UTILLAJE | 1.000,00 | 0,00 | 1.000,00 | 0,00 | 0,00 | 0,00 | 0,00 | 1.000,00 |
| 212 | EDIFICIOS Y OTRAS CONSTRUCCIONES | 45.000,00 | 0,00 | 45.000,00 | 17.343,41 | 12.811,07 | 12.811,07 | 0,00 | 32.188,93 |
| 213 | MAQUINARIA, INSTALACIONES Y UTILLAJE | 289.200,00 | 47.393,00 | 336.593,00 | 239.634,01 | 191.706,39 | 180.387,67 | 11.318,72 | 144.886,61 |
| 21301 | MAQUINARIA - COFINANCIACIÓN | 0,00 | 0,00 | 0,00 | 43.702,00 | 43.702,00 | 38.006,32 | 5.695,68 | -43.702,00 |
| 215 | MOBILIARIO Y ENSERES | 3.000,00 | 553,60 | 3.553,60 | 659,20 | 244,00 | 244,00 | 0,00 | 3.309,60 |
| 216 | EQUIPOS PROCESOS DE INFORMACION | 1.000,00 | 0,00 | 1.000,00 | 409,67 | 409,67 | 409,67 | 0,00 | 590,33 |
| 22100 | ENERGIA ELECTRICA | 225.000,00 | 51.032,80 | 276.032,80 | 184.912,39 | 106.299,27 | 96.588,81 | 9.710,46 | 169.733,53 |
| 22101 | AGUA | 10.000,00 | 0,00 | 10.000,00 | 12.598,40 | 12.598,40 | 12.598,40 | 0,00 | -2.598,40 |
| 22102 | GAS Y CALEFACCIÓN | 112.000,00 | 40.718,00 | 152.718,00 | 220.890,56 | 217.471,40 | 211.500,42 | 5.970,98 | -64.753,40 |
| 22111 | SUM. REPUESTOS MAQUINARIA, UTILLAJE Y ELEMENTOS DE TRANSPORTE | 42.000,00 | 12.550,05 | 54.550,05 | 1.391,53 | 1.391,53 | 1.391,53 | 0,00 | 53.158,52 |
| 22112 | SUM. MATERIAL ELECTRONICO, ELECTRICO Y DE COMUNICACIONES | 3.000,00 | 0,00 | 3.000,00 | 1.413,24 | 1.413,24 | 1.413,24 | 0,00 | 1.586,76 |
| 22117 | MATERIAL DE LABORATORIO | 10.000,00 | 0,00 | 10.000,00 | 7.965,62 | 7.965,62 | 7.238,87 | 726,75 | 2.034,38 |
| 22199 | OTROS SUMINISTROS | 500,00 | 0,00 | 500,00 | 0,00 | 0,00 | 0,00 | 0,00 | 500,00 |
| 225 | TRIBUTOS | 1.500,00 | 0,00 | 1.500,00 | 0,00 | 0,00 | 0,00 | 0,00 | 1.500,00 |
| 22503 | OTRAS TASAS | 0,00 | 0,00 | 0,00 | 5.984,75 | 5.984,75 | 5.681,00 | 303,75 | -5.984,75 |
| 2260601 | CONGRESOS, REUNIONES Y CONFERENCIAS | 0,00 | 0,00 | 0,00 | 100,00 | 100,00 | 100,00 | 0,00 | -100,00 |
| 22699 | OTROS GASTOS DIVERSOS | 0,00 | 0,00 | 0,00 | 660,00 | 660,00 | 0,00 | 660,00 | -660,00 |
| 22700 | LIMPIEZA Y ASEO | 175.000,00 | 0,00 | 175.000,00 | 171.538,25 | 155.553,96 | 142.591,13 | 12.962,83 | 19.446,04 |

Universidad de León

ESTADO DE LIQUIDACIÓN DEL PRESUPUESTO

LIQUIDACIÓN DEL PRESUPUESTO DE GASTOS DEL EJERCICIO 2022

| Partida Presupuestaria | Descripción | Créditos Presupuestarios | | | Gastos Compromet. (4) | Obligac. Reconoc. Netas (5) | Pagos (6) | Obligac. Pdtes. de Pago a 31 de Diciembre (7=5-6) | Remanentes de Crédito (8=3-5) |
|------------------------|--|--------------------------|-------------------|---------------------|-----------------------|-----------------------------|---------------------|---|-------------------------------|
| | | Iniciales (1) | Modificac. (2) | Definitivos (3=2+1) | | | | | |
| 22701 | SEGURIDAD | 36.000,00 | 14.794,51 | 50.794,51 | 47.371,47 | 28.914,47 | 28.914,47 | 0,00 | 21.880,04 |
| 22706 | ESTUDIOS Y TRABAJOS TECNICOS | 145.800,00 | 0,00 | 145.800,00 | 34.935,19 | 34.935,19 | 20.657,26 | 14.277,93 | 110.864,81 |
| 22799 | OTROS | 1.000,00 | 0,00 | 1.000,00 | 747,96 | 747,96 | 747,96 | 0,00 | 252,04 |
| 623 | MAQUINARIA, INSTALACIONES Y UTILLAJE | 200.000,00 | 738.000,00 | 938.000,00 | 0,00 | 0,00 | 0,00 | 0,00 | 938.000,00 |
| 62300 | MAQUINARIA Y UTILLAJE | 0,00 | 28.643,05 | 28.643,05 | 823.402,68 | 500.538,08 | 346.325,15 | 154.212,93 | -471.895,03 |
| 626 | MOBILIARIO | 0,00 | 0,00 | 0,00 | 348,47 | 348,47 | 348,47 | 0,00 | -348,47 |
| 627 | EQUIPOS PARA PROCESOS DE INFORMACIÓN | 2.000,00 | 0,00 | 2.000,00 | 10.066,65 | 10.066,65 | 1.899,00 | 8.167,65 | -8.066,65 |
| 629 | OTRO INMOVILIZADO MATERIAL | 0,00 | 0,00 | 0,00 | 53.404,67 | 12.877,55 | 12.877,55 | 0,00 | -12.877,55 |
| 645 | APLICACIONES INFORMÁTICAS DE EMPRESAS NACIONALES O DE LA UNION EUROPEA | 2.000,00 | 35.000,00 | 37.000,00 | 18.392,40 | 18.392,40 | 18.392,40 | 0,00 | 18.607,60 |
| 860 | | 1.000,00 | 0,00 | 1.000,00 | 0,00 | 0,00 | 0,00 | 0,00 | 1.000,00 |
| TOTAL | | 1.306.000,00 | 968.685,01 | 2.274.685,01 | 1.897.872,52 | 1.365.132,07 | 1.141.124,39 | 224.007,68 | 909.552,94 |

Universidad de León

ESTADO DE LIQUIDACIÓN DEL PRESUPUESTO

LIQUIDACIÓN DEL PRESUPUESTO DE GASTOS DEL EJERCICIO 2022

Clasificación Orgánica: Universidad de León

Clasificación Funcional: 463A402 SERVICIOS DE APOYO A LA INVESTIGACION

| Partida Presupuestaria | Descripción | Créditos Presupuestarios | | | Gastos Compromet. (4) | Obligac. Reconoc. Netas (5) | Pagos (6) | Obligac. Pdtes. de Pago a 31 de Diciembre (7=5-6) | Remanentes de Crédito (8=3-5) |
|------------------------|--|--------------------------|----------------|---------------------|-----------------------|-----------------------------|-----------|---|-------------------------------|
| | | Iniciales (1) | Modificac. (2) | Definitivos (3=2+1) | | | | | |
| 213 | MAQUINARIA, INSTALACIONES Y UTILLAJE | 15.011,00 | 0,00 | 15.011,00 | 74.753,94 | 71.680,31 | 60.748,24 | 10.932,07 | -56.669,31 |
| 216 | EQUIPOS PROCESOS DE INFORMACION | 0,00 | 0,00 | 0,00 | 2.638,00 | 2.638,00 | 2.638,00 | 0,00 | -2.638,00 |
| 22000 | ORDINARIO NO INVENTARIABLE | 3.786,00 | 0,00 | 3.786,00 | 5.899,35 | 5.899,35 | 4.186,40 | 1.712,95 | -2.113,35 |
| 22001 | PRENSA, REVISTAS, LIBROS Y OTRAS PUBLICACIONES | 993,00 | 0,00 | 993,00 | 6.434,23 | 6.434,23 | 1.722,27 | 4.711,96 | -5.441,23 |
| 22002 | MATERIAL INFORMATICO NO INVENTARIABLE | 15.000,00 | 0,00 | 15.000,00 | 4.536,29 | 4.536,29 | 3.781,29 | 755,00 | 10.463,71 |
| 22103 | COMBUSTIBLES Y OTROS PARA VEHÍCULOS | 0,00 | 0,00 | 0,00 | 51,67 | 51,67 | 51,67 | 0,00 | -51,67 |
| 22104 | VESTUARIO | 0,00 | 0,00 | 0,00 | 532,64 | 532,64 | 532,64 | 0,00 | -532,64 |
| 22111 | SUM. REPUESTOS MAQUINARIA,UTILLAJE Y ELEMENTOS DE TRANSPORTE | 16.129,00 | 0,00 | 16.129,00 | 5.509,36 | 5.509,36 | 5.219,37 | 289,99 | 10.619,64 |
| 22112 | SUM. MATERIAL ELECTRONICO,ELECTRICO Y DE COMUNICACIONES | 5.529,00 | 0,00 | 5.529,00 | 2.415,25 | 2.415,25 | 2.415,25 | 0,00 | 3.113,75 |
| 22117 | MATERIAL DE LABORATORIO | 100.000,00 | 0,00 | 100.000,00 | 74.543,29 | 74.543,29 | 49.310,74 | 25.232,55 | 25.456,71 |
| 22199 | OTROS SUMINISTROS | 100.000,00 | 0,00 | 100.000,00 | 55.946,41 | 55.946,41 | 52.744,23 | 3.202,18 | 44.053,59 |
| 223 | TRANSPORTES | 3.000,00 | 0,00 | 3.000,00 | 5.141,60 | 5.141,60 | 3.314,19 | 1.827,41 | -2.141,60 |
| 225 | TRIBUTOS | 5.000,00 | 0,00 | 5.000,00 | 0,00 | 0,00 | 0,00 | 0,00 | 5.000,00 |
| 22502 | I.T.V. | 0,00 | 0,00 | 0,00 | 3.455,78 | 3.455,78 | 3.455,78 | 0,00 | -3.455,78 |
| 22606 | REUNIONES, CONFERENCIAS Y CURSOS | 7.000,00 | 0,00 | 7.000,00 | 0,00 | 0,00 | 0,00 | 0,00 | 7.000,00 |
| 2260601 | CONGRESOS, REUNIONES Y CONFERENCIAS | 0,00 | 0,00 | 0,00 | 8.420,67 | 8.420,67 | 4.510,63 | 3.910,04 | -8.420,67 |
| 22699 | OTROS GASTOS DIVERSOS | 0,00 | 0,00 | 0,00 | 3.281,30 | 3.281,30 | 2.881,30 | 400,00 | -3.281,30 |

Universidad de León

ESTADO DE LIQUIDACIÓN DEL PRESUPUESTO

LIQUIDACIÓN DEL PRESUPUESTO DE GASTOS DEL EJERCICIO 2022

| Partida Presupuestaria | Descripción | Créditos Presupuestarios | | | Gastos Compromet. (4) | Obligac. Reconoc. Netas (5) | Pagos (6) | Obligac. Pdes. de Pago a 31 de Diciembre (7=5-6) | Remanentes de Crédito (8=3-5) |
|------------------------|--------------------------------------|--------------------------|------------------|---------------------|-----------------------|-----------------------------|-------------------|--|-------------------------------|
| | | Iniciales (1) | Modificac. (2) | Definitivos (3=2+1) | | | | | |
| 22700 | LIMPIEZA Y ASEO | 0,00 | 0,00 | 0,00 | 2.866,00 | 2.866,00 | 2.866,00 | 0,00 | -2.866,00 |
| 22706 | ESTUDIOS Y TRABAJOS TECNICOS | 40.000,00 | 0,00 | 40.000,00 | 31.111,91 | 31.111,91 | 28.136,85 | 2.975,06 | 8.888,09 |
| 62300 | MAQUINARIA Y UTILLAJE | 0,00 | 0,00 | 0,00 | 4.143,13 | 4.143,13 | 3.593,55 | 549,58 | -4.143,13 |
| 626 | MOBILIARIO | 0,00 | 0,00 | 0,00 | 3.815,14 | 3.815,14 | 3.815,14 | 0,00 | -3.815,14 |
| 627 | EQUIPOS PARA PROCESOS DE INFORMACIÓN | 15.000,00 | 12.000,00 | 27.000,00 | 16.171,93 | 16.171,93 | 147,93 | 16.024,00 | 10.828,07 |
| 645 | APLICACIONES INFORMÁTICAS | 3.000,00 | 0,00 | 3.000,00 | 2.800,00 | 2.800,00 | 2.800,00 | 0,00 | 200,00 |
| TOTAL | | 329.448,00 | 12.000,00 | 341.448,00 | 314.467,89 | 311.394,26 | 238.871,47 | 72.522,79 | 30.053,74 |

Universidad de León

ESTADO DE LIQUIDACIÓN DEL PRESUPUESTO

LIQUIDACIÓN DEL PRESUPUESTO DE GASTOS DEL EJERCICIO 2022

Clasificación Orgánica: Universidad de León
Clasificación Funcional: 463A504 INFRAESTRUCTURAS CIENTIFICO TEC. FEDER. 13-16 CONV. 2013

| Partida Presupuestaria | Descripción | Créditos Presupuestarios | | | Gastos Compromet. (4) | Obligac. Reconoc. Netas (5) | Pagos (6) | Obligac. Pdtes. de Pago a 31 de Diciembre (7=5-6) | Remanentes de Crédito (8=3-5) |
|------------------------|---|--------------------------|----------------|---------------------|-----------------------|-----------------------------|------------------|---|-------------------------------|
| | | Iniciales (1) | Modificac. (2) | Definitivos (3=2+1) | | | | | |
| 31001 | INTERESES EXPLÍCITOS DE DEUDAS CON ENTIDADES DE CRÉDITO | 416,00 | 0,00 | 416,00 | 415,88 | 415,88 | 415,88 | 0,00 | 0,12 |
| 91103 | AMORTIZACION PRESTAMOS. FEDER PRESTAMOS REEMBOLSABLES | 26.120,00 | 0,00 | 26.120,00 | 26.120,00 | 26.119,03 | 26.119,03 | 0,00 | 0,97 |
| TOTAL | | 26.536,00 | 0,00 | 26.536,00 | 26.535,88 | 26.534,91 | 26.534,91 | 0,00 | 1,09 |

Universidad de León

ESTADO DE LIQUIDACIÓN DEL PRESUPUESTO

LIQUIDACIÓN DEL PRESUPUESTO DE GASTOS DEL EJERCICIO 2022

Clasificación Orgánica: Universidad de León
Clasificación Funcional: 463A505 INFRAESTRUCTURAS CIENTÍFICO TEC. FEDER 13-16. CONV. 2015

| Partida Presupuestaria | Descripción | Créditos Presupuestarios | | | Gastos Compromet. (4) | Obligac. Reconoc. Netas (5) | Pagos (6) | Obligac. Pdtes. de Pago a 31 de Diciembre (7=5-6) | Remanentes de Crédito (8=3-5) |
|------------------------|---|--------------------------|----------------|---------------------|-----------------------|-----------------------------|------------------|---|-------------------------------|
| | | Iniciales (1) | Modificac. (2) | Definitivos (3=2+1) | | | | | |
| 31001 | INTERESES EXPLÍCITOS DE DEUDAS CON ENTIDADES DE CRÉDITO | 195,00 | 0,00 | 195,00 | 194,85 | 176,23 | 176,23 | 0,00 | 18,77 |
| 91103 | AMORTIZACION PRESTAMOS. FEDER PRESTAMOS REEMBOLSABLES | 43.711,00 | 0,00 | 43.711,00 | 43.710,35 | 39.531,87 | 39.531,87 | 0,00 | 4.179,13 |
| TOTAL | | 43.906,00 | 0,00 | 43.906,00 | 43.905,20 | 39.708,10 | 39.708,10 | 0,00 | 4.197,90 |

Universidad de León

ESTADO DE LIQUIDACIÓN DEL PRESUPUESTO

LIQUIDACIÓN DEL PRESUPUESTO DE GASTOS DEL EJERCICIO 2022

Clasificación Orgánica: Universidad de León
Clasificación Funcional: 463A506 INFRAESTRUCTURAS CIENTIFICO TEC. FEDER. CONV. 2018

| Partida Presupuestaria | Descripción | Créditos Presupuestarios | | | Gastos Compromet. (4) | Obligac. Reconoc. Netas (5) | Pagos (6) | Obligac. Pdtes. de Pago a 31 de Diciembre (7=5-6) | Remanentes de Crédito (8=3-5) |
|------------------------|---|--------------------------|-----------------|---------------------|-----------------------|-----------------------------|------------------|---|-------------------------------|
| | | Iniciales (1) | Modificac. (2) | Definitivos (3=2+1) | | | | | |
| 91103 | AMORTIZACION PRESTAMOS. FEDER PRESTAMOS REEMBOLSABLES | 40.501,00 | 1.500,00 | 42.001,00 | 42.000,88 | 42.000,88 | 40.500,88 | 1.500,00 | 0,12 |
| TOTAL | | 40.501,00 | 1.500,00 | 42.001,00 | 42.000,88 | 42.000,88 | 40.500,88 | 1.500,00 | 0,12 |

Universidad de León

ESTADO DE LIQUIDACIÓN DEL PRESUPUESTO

LIQUIDACIÓN DEL PRESUPUESTO DE GASTOS DEL EJERCICIO 2022

Clasificación Orgánica: Universidad de León
Clasificación Funcional: 463A507 INFRAESTRUCTURAS CIENTIFICO TECNOLOGICAS FEDER. CONV 2019

| Partida Presupuestaria | Descripción | Créditos Presupuestarios | | | Gastos Compromet. (4) | Obligac. Reconoc. Netas (5) | Pagos (6) | Obligac. Pdtes. de Pago a 31 de Diciembre (7=5-6) | Remanentes de Crédito (8=3-5) |
|------------------------|--|--------------------------|------------------|---------------------|-----------------------|-----------------------------|------------------|---|-------------------------------|
| | | Iniciales (1) | Modificac. (2) | Definitivos (3=2+1) | | | | | |
| 91103 | AMORTIZACION PRESTAMOS. FEDER PRESTAMOS REEMBOLSABLES | 59.184,00 | -1.500,00 | 57.684,00 | 41.742,05 | 41.742,05 | 41.742,05 | 0,00 | 15.941,95 |
| TOTAL | | 59.184,00 | -1.500,00 | 57.684,00 | 41.742,05 | 41.742,05 | 41.742,05 | 0,00 | 15.941,95 |

Universidad de León

ESTADO DE LIQUIDACIÓN DEL PRESUPUESTO

LIQUIDACIÓN DEL PRESUPUESTO DE GASTOS DEL EJERCICIO 2022

| Descripción | Créditos Presupuestarios | | | Gastos Compromet. (4) | Obligac. Reconoc. Netas (5) | Pagos (6) | Obligac. Pdtes. de Pago a 31 de Diciembre (7=5-6) | Remanentes de Crédito (8=3-5) |
|--|--------------------------|----------------|---------------------|-----------------------|-----------------------------|----------------|---|-------------------------------|
| | Iniciales (1) | Modificac. (2) | Definitivos (3=2+1) | | | | | |
| Total Capítulo 1 | 67.703.430,00 | 0,00 | 67.703.430,00 | 66.894.838,34 | 66.894.838,34 | 66.881.573,13 | 13.265,21 | 808.591,66 |
| Total Capítulo 2 | 16.625.363,00 | 5.232.713,25 | 21.858.076,25 | 17.631.371,74 | 15.694.245,35 | 14.754.081,34 | 940.164,01 | 6.163.830,90 |
| Total Capítulo 3 | 50.611,00 | 0,00 | 50.611,00 | 45.872,31 | 45.853,69 | 45.808,69 | 45,00 | 4.757,31 |
| Total Capítulo 4 | 4.181.700,00 | 273.263,81 | 4.454.963,81 | 3.398.832,79 | 3.398.832,79 | 3.198.847,24 | 199.985,55 | 1.056.131,02 |
| TOTAL OPERACIONES CORRIENTES | 88.561.104,00 | 5.505.977,06 | 94.067.081,06 | 87.970.915,18 | 86.033.770,17 | 84.880.310,40 | 1.153.459,77 | 8.033.310,89 |
| Total Capítulo 6 | 25.631.223,00 | 10.439.907,68 | 36.071.130,68 | 21.045.476,37 | 16.857.961,00 | 16.362.701,93 | 495.259,07 | 19.213.169,68 |
| Total Capítulo 7 | 0,00 | 0,00 | 0,00 | 0,00 | 0,00 | 0,00 | 0,00 | 0,00 |
| TOTAL OPERACIONES DE CAPITAL | 25.631.223,00 | 10.439.907,68 | 36.071.130,68 | 21.045.476,37 | 16.857.961,00 | 16.362.701,93 | 495.259,07 | 19.213.169,68 |
| TOTAL OPERACIONES NO FINANCIER. | 114.192.327,00 | 15.945.884,74 | 130.138.211,74 | 109.016.391,55 | 102.891.731,17 | 101.243.012,33 | 1.648.718,84 | 27.246.480,57 |
| Total Capítulo 8 | 96.000,00 | 16.250.000,00 | 16.346.000,00 | 16.307.300,00 | 16.307.300,00 | 16.307.300,00 | 0,00 | 38.700,00 |
| Total Capítulo 9 | 377.629,00 | 0,00 | 377.629,00 | 153.573,28 | 149.393,83 | 147.893,83 | 1.500,00 | 228.235,17 |
| TOTAL OPERACIONES FINANCIER. | 473.629,00 | 16.250.000,00 | 16.723.629,00 | 16.460.873,28 | 16.456.693,83 | 16.455.193,83 | 1.500,00 | 266.935,17 |
| TOTAL SECCIÓN POR CAPÍTULO | 114.665.956,00 | 32.195.884,74 | 146.861.840,74 | 125.477.264,83 | 119.348.425,00 | 117.698.206,16 | 1.650.218,84 | 27.513.415,74 |

Estado de liquidación del presupuesto de ingresos



Universidad de León

ESTADO DE LIQUIDACIÓN DEL PRESUPUESTO

LIQUIDACIÓN DEL PRESUPUESTO DE INGRESOS DEL EJERCICIO 2022

Clasificación Orgánica: Universidad de León

| Aplicación Presupuestaria | Descripción | Previsiones Presupuestarias | | | Derechos Reconocidos (4) | Derechos Anulados (5) | Derechos Cancelados (6) | Derechos Reconocidos Netos (7=4-5-6) | Recaudación Neta (8) | Dchos. Recon. Pdtes. de Cobro a 31 de Dic. (9=7-8) | Exceso/ Defecto Previsión 10= (7-3) |
|---------------------------|--|-----------------------------|----------------|---------------------|--------------------------|-----------------------|-------------------------|--------------------------------------|----------------------|--|-------------------------------------|
| | | Iniciales (1) | Modificac. (2) | Definitivos (3=2+1) | | | | | | | |
| 31000 | DERECHOS DE MATRICULA DE GRADO | 7.500.000,00 | 0,00 | 7.500.000,00 | 9.662.337,66 | 2.401.750,81 | 0,00 | 7.260.586,85 | 7.260.586,85 | 0,00 | -239.413,15 |
| 31001 | DERECHOS DE MATRICULA DOCTORADO | 250.000,00 | 0,00 | 250.000,00 | 249.759,58 | 36.575,59 | 0,00 | 213.183,99 | 213.183,99 | 0,00 | -36.816,01 |
| 31002 | COMPENSACION MATRICULAS DE BECARIOS | 3.100.000,00 | 0,00 | 3.100.000,00 | 4.322.693,49 | 1.687.740,56 | 0,00 | 2.634.952,93 | 2.634.952,93 | 0,00 | -465.047,07 |
| 31003 | COMPENSACION MATRICULAS DE FAMILIAS NUMEROSAS | 350.000,00 | 0,00 | 350.000,00 | 841.228,05 | 379.362,35 | 0,00 | 461.865,70 | 461.865,70 | 0,00 | 111.865,70 |
| 31005 | MASTERS OFICIALES | 1.800.000,00 | 0,00 | 1.800.000,00 | 1.049.037,41 | 225.197,74 | 0,00 | 823.839,67 | 823.839,67 | 0,00 | -976.160,33 |
| 31009 | OTROS PRECIOS PUBLICOS POR SERVICIOS ADMINISTRATIVOS | 300.000,00 | 0,00 | 300.000,00 | 285.000,31 | 12.573,30 | 0,00 | 272.427,01 | 272.427,01 | 0,00 | -27.572,99 |
| 31801 | TITULOS PROPIOS. UNIDAD POSTGRADO | 200.000,00 | 0,00 | 200.000,00 | 223.174,11 | 6.800,00 | 0,00 | 216.374,11 | 216.374,11 | 0,00 | 16.374,11 |
| 31803 | MATRICULA CURSOS | 288.320,00 | 0,00 | 288.320,00 | 184.643,19 | 9.143,00 | 0,00 | 175.500,19 | 175.500,19 | 0,00 | -112.819,81 |
| 31804 | CONGRESOS Y SEMINARIOS | 130.000,00 | 0,00 | 130.000,00 | 85.037,42 | 2.200,00 | 0,00 | 82.837,42 | 81.787,42 | 1.050,00 | -47.162,58 |
| 32701 | DERECHOS POR SERVICIOS DEPORTIVOS, SOCIALES Y CULTURALES | 110.000,00 | 0,00 | 110.000,00 | 0,00 | 0,00 | 0,00 | 0,00 | 0,00 | 0,00 | -110.000,00 |
| 3270101 | ACTIVIDADES CULTURALES | 0,00 | 0,00 | 0,00 | 19.028,00 | 0,00 | 0,00 | 19.028,00 | 19.028,00 | 0,00 | 19.028,00 |
| 3270102 | DEPORTES | 0,00 | 0,00 | 0,00 | 78.388,51 | 0,00 | 0,00 | 78.388,51 | 78.388,51 | 0,00 | 78.388,51 |
| 32702 | DERECHOS POR ALOJAMIENTO RESTAURACIÓN Y RESIDENC | 250.000,00 | 0,00 | 250.000,00 | 0,00 | 0,00 | 0,00 | 0,00 | 0,00 | 0,00 | -250.000,00 |
| 3270201 | COLEGIO MAYOR | 0,00 | 0,00 | 0,00 | 342.611,88 | 0,00 | 0,00 | 342.611,88 | 336.004,84 | 6.607,04 | 342.611,88 |
| 3270202 | HOSPEDERÍA EL ALBEITAR | 0,00 | 0,00 | 0,00 | 9.386,71 | 0,00 | 0,00 | 9.386,71 | 8.836,71 | 550,00 | 9.386,71 |



Universidad de León

ESTADO DE LIQUIDACIÓN DEL PRESUPUESTO

LIQUIDACIÓN DEL PRESUPUESTO DE INGRESOS DEL EJERCICIO 2022

| Aplicación Presupuestaria | Descripción | Previsiones Presupuestarias | | | Derechos Reconocidos (4) | Derechos Anulados (5) | Derechos Cancelados (6) | Derechos Reconocidos Netos (7=4-5-6) | Recaudación Neta (8) | Dchos. Recon. Pdtes. de Cobro a 31 de Dic. (9=7-8) | Exceso/ Defecto Previsión 10= (7-3) |
|---------------------------|---|-----------------------------|----------------|---------------------|--------------------------|-----------------------|-------------------------|--------------------------------------|----------------------|--|-------------------------------------|
| | | Iniciales (1) | Modificac. (2) | Definitivos (3=2+1) | | | | | | | |
| 32703 | ING CONTRATOS ART 83LOU Y OTROS SERV INVESTIGACION | 3.100.000,00 | 0,00 | 3.100.000,00 | 0,00 | 0,00 | 0,00 | 0,00 | 0,00 | 0,00 | -3.100.000,00 |
| 3270301 | CONTRATOS ART 83 LOU | 0,00 | 0,00 | 0,00 | 3.432.439,37 | 18.767,12 | 96.748,19 | 3.316.924,06 | 2.939.765,22 | 377.158,84 | 3.316.924,06 |
| 3270302 | OTROS SERVICIOS DE INVESTIGACIÓN | 0,00 | 0,00 | 0,00 | 159.348,20 | 0,00 | 2.320,30 | 157.027,90 | 141.761,75 | 15.266,15 | 157.027,90 |
| 32709 | OTROS INGRESOS PROCEDENTES DE PRETACIONES DE SER | 436.000,00 | 0,00 | 436.000,00 | 0,00 | 0,00 | 0,00 | 0,00 | 0,00 | 0,00 | -436.000,00 |
| 3270901 | BIBLIOTECA UNIVERSITARIA | 0,00 | 0,00 | 0,00 | 1.226,00 | 0,00 | 0,00 | 1.226,00 | 1.062,00 | 164,00 | 1.226,00 |
| 3270903 | GRANJA UNIVERSIDAD | 0,00 | 0,00 | 0,00 | 219.373,55 | 0,00 | 0,00 | 219.373,55 | 207.209,11 | 12.164,44 | 219.373,55 |
| 3270904 | CONSULTA PUBLICA. FACULTAD VETERINARIA | 0,00 | 0,00 | 0,00 | 1.200,00 | 0,00 | 0,00 | 1.200,00 | 1.200,00 | 0,00 | 1.200,00 |
| 3270905 | CURSOS | 0,00 | 0,00 | 0,00 | 185.858,51 | 0,00 | 18.300,00 | 167.558,51 | 149.358,51 | 18.200,00 | 167.558,51 |
| 3270906 | REPERCUSION GASTOS INSTALACIONES UNIVERSITARIAS | 0,00 | 0,00 | 0,00 | 160.512,99 | 0,00 | 1.392,95 | 159.120,04 | 22.615,79 | 136.504,25 | 159.120,04 |
| 3270908 | ACTIVIDADES ULE REUS | 0,00 | 0,00 | 0,00 | 3.813,28 | 0,00 | 0,00 | 3.813,28 | 3.813,28 | 0,00 | 3.813,28 |
| 3270999 | OTROS INGRESOS PROCEDENTES DE PRESTACION DE SERVICIOS | 0,00 | 0,00 | 0,00 | 123,90 | 0,00 | 0,00 | 123,90 | 123,90 | 0,00 | 123,90 |
| 330 | VENTA DE PUBLICACIONES PROPIAS | 50.000,00 | 0,00 | 50.000,00 | 0,00 | 0,00 | 0,00 | 0,00 | 0,00 | 0,00 | -50.000,00 |
| 33001 | SERVICIO DE PUBLICACIONES | 0,00 | 0,00 | 0,00 | 65.115,80 | 0,00 | 7.507,06 | 57.608,74 | 49.944,62 | 7.664,12 | 57.608,74 |
| 334 | VENTA DE PRODUCTOS AGROPECUARIO S | 10.000,00 | 0,00 | 10.000,00 | 11.188,75 | 0,00 | 0,00 | 11.188,75 | 11.188,75 | 0,00 | 1.188,75 |



Universidad de León

ESTADO DE LIQUIDACIÓN DEL PRESUPUESTO

LIQUIDACIÓN DEL PRESUPUESTO DE INGRESOS DEL EJERCICIO 2022

| Aplicación Presupues taria | Descripción | Previsiones Presupuestarias | | | Derechos Reconocidos (4) | Derechos Anulados (5) | Derechos Cancelados (6) | Derechos Reconocidos Netos (7=4-5-6) | Recaudación Neta (8) | Dchos. Recon. Pdtes. de Cobro a 31 de Dic. (9=7-8) | Exceso/ Defecto Previsión 10= (7-3) |
|----------------------------|--|-----------------------------|----------------|---------------------|--------------------------|-----------------------|-------------------------|--------------------------------------|----------------------|--|-------------------------------------|
| | | Iniciales (1) | Modificac. (2) | Definitivos (3=2+1) | | | | | | | |
| 380 | DE EJERCICIOS CERRADOS | 30.000,00 | 0,00 | 30.000,00 | 38.231,40 | 0,00 | 0,00 | 38.231,40 | 38.231,40 | 0,00 | 8.231,40 |
| 392 | INTERESES DE DEMORA | 2.000,00 | 0,00 | 2.000,00 | 328,80 | 0,00 | 0,00 | 328,80 | 328,80 | 0,00 | -1.671,20 |
| 399 | INGRESOS DIVERSOS | 75.000,00 | 0,00 | 75.000,00 | 110.200,24 | 42,00 | 0,00 | 110.158,24 | 109.636,24 | 522,00 | 35.158,24 |
| 39900 | INGRESOS DIVERSOS - AJUSTES POSITIVOS IVA SOPORTADO | 0,00 | 0,00 | 0,00 | 45.169,47 | 0,00 | 0,00 | 45.169,47 | 45.169,47 | 0,00 | 45.169,47 |
| 39901 | INGRESOS DIVERSOS POR SENTENCIAS JUDICIALES | 0,00 | 0,00 | 0,00 | 3.429,25 | 0,00 | 0,00 | 3.429,25 | 3.429,25 | 0,00 | 3.429,25 |
| 400 | TRANSF. DE LA CONSEJERIA DE CULTURA Y TURISMO | 40.000,00 | 0,00 | 40.000,00 | 34.118,85 | 0,00 | 0,00 | 34.118,85 | 34.118,85 | 0,00 | -5.881,15 |
| 403 | TRANSF. DE LA CONSEJERIA DE AGRICULTURA Y GANADERIA | 15.000,00 | 0,00 | 15.000,00 | 13.386,05 | 0,00 | 0,00 | 13.386,05 | 13.386,05 | 0,00 | -1.613,95 |
| 404 | TRANSF. DE LA CONSEJERIA DE FOMENTO Y MEDIO AMBIENTE | 62.000,00 | 0,00 | 62.000,00 | 0,00 | 0,00 | 0,00 | 0,00 | 0,00 | 0,00 | -62.000,00 |
| 40701 | TRSF. JC Y L FINANCIACION BASICA CONSOLIDABLE | 67.578.659,00 | 2.740.874,00 | 70.319.533,00 | 70.321.979,71 | 0,00 | 0,00 | 70.321.979,71 | 70.321.979,71 | 0,00 | 2.446,71 |
| 40709 | OTRAS TRANSFERENCIA S CONSEJERIA EDUCACION | 437.925,00 | 0,00 | 437.925,00 | 209.563,30 | 0,00 | 0,00 | 209.563,30 | 209.563,30 | 0,00 | -228.361,70 |
| 408 | TRANSF. DE LA CONSEJERIA DE EMPLEO E INDUSTRIA | 0,00 | 0,00 | 0,00 | 43.147,15 | 0,00 | 0,00 | 43.147,15 | 43.147,15 | 0,00 | 43.147,15 |
| 409 | TRANSF. DE OTRAS CONSEJERIAS | 138.226,00 | 94.072,69 | 232.298,69 | 215.870,97 | 6.873,44 | 0,00 | 208.997,53 | 208.997,53 | 0,00 | -23.301,16 |

Universidad de León

ESTADO DE LIQUIDACIÓN DEL PRESUPUESTO

LIQUIDACIÓN DEL PRESUPUESTO DE INGRESOS DEL EJERCICIO 2022

| Aplicación Presupuestaria | Descripción | Previsiones Presupuestarias | | | Derechos Reconocidos (4) | Derechos Anulados (5) | Derechos Cancelados (6) | Derechos Reconocidos Netos (7=4-5-6) | Recaudación Neta (8) | Dchos. Recon. Pdtes. de Cobro a 31 de Dic. (9=7-8) | Exceso/ Defecto Previsión 10= (7-3) |
|---------------------------|---|-----------------------------|----------------|---------------------|--------------------------|-----------------------|-------------------------|--------------------------------------|----------------------|--|-------------------------------------|
| | | Iniciales (1) | Modificac. (2) | Definitivos (3=2+1) | | | | | | | |
| 410 | TRANSF. MINIS. EDUCACIÓN Y FORMACIÓN PROFESIONAL | 50.000,00 | 0,00 | 50.000,00 | 0,00 | 17.057,70 | 0,00 | -17.057,70 | -17.057,70 | 0,00 | -67.057,70 |
| 411 | TRANSF. MINIST. DE CIENCIA, INNOVACIÓN Y UNIVERSIDADES | 0,00 | 0,00 | 0,00 | 0,00 | 1.930,96 | 0,00 | -1.930,96 | -1.930,96 | 0,00 | -1.930,96 |
| 412 | TRANSF. OTROS MINISTERIOS | 0,00 | 53.225,00 | 53.225,00 | 46.608,97 | 1.204,08 | 0,00 | 45.404,89 | 45.404,89 | 0,00 | -7.820,11 |
| 420 | TRANSF. DE OO.AA. ADMINISTRATIVOS | 25.000,00 | 0,00 | 25.000,00 | 0,00 | 0,00 | 0,00 | 0,00 | 0,00 | 0,00 | -25.000,00 |
| 421 | ORG. AUTONOMO SERVICIO ESPAÑOL INTERNAC. EDUCACIÓN (SEPIE) | 2.113.880,00 | 0,00 | 2.113.880,00 | 1.807.011,85 | 61.050,00 | 0,00 | 1.745.961,85 | 1.745.961,85 | 0,00 | -367.918,15 |
| 441 | TRANSF. DE OTROS ENTES PUBLICOS | 50.000,00 | 9.000,00 | 59.000,00 | 14.365,00 | 0,00 | 0,00 | 14.365,00 | 14.365,00 | 0,00 | -44.635,00 |
| 46101 | TRANSF DE AYUNTAMIENTOS | 23.000,00 | 0,00 | 23.000,00 | 133.000,00 | 6.000,00 | 0,00 | 127.000,00 | 119.000,00 | 8.000,00 | 104.000,00 |
| 46103 | TRANSFERENCIAS POR CONVENIOS. De Comarcas | 0,00 | 2.000,00 | 2.000,00 | 2.000,00 | 0,00 | 0,00 | 2.000,00 | 2.000,00 | 0,00 | 0,00 |
| 470 | Colaboración Entidades Bancarias | 128.300,00 | 45.682,80 | 173.982,80 | 158.819,75 | 0,00 | 0,00 | 158.819,75 | 158.819,75 | 0,00 | -15.163,05 |
| 479 | TRANSF. DE EMPRESAS PRIVADAS | 2.000,00 | 0,00 | 2.000,00 | 4.814,50 | 0,00 | 0,00 | 4.814,50 | 4.814,50 | 0,00 | 2.814,50 |
| 489 | OTRAS TRANSFERENCIAS DE FAMILIAS E INSTITUCIONES SIN FINES DE LUCRO | 97.000,00 | 0,00 | 97.000,00 | 131.511,46 | 0,00 | 0,00 | 131.511,46 | 131.511,46 | 0,00 | 34.511,46 |
| 49802 | OTRAS TRANSFERENCIAS DEL EXTERIOR | 150.000,00 | 21.080,00 | 171.080,00 | 219.646,29 | 0,00 | 0,00 | 219.646,29 | 219.646,29 | 0,00 | 48.566,29 |



Universidad de León

ESTADO DE LIQUIDACIÓN DEL PRESUPUESTO

LIQUIDACIÓN DEL PRESUPUESTO DE INGRESOS DEL EJERCICIO 2022

| Aplicación Presupuestaria | Descripción | Previsiones Presupuestarias | | | Derechos Reconocidos (4) | Derechos Anulados (5) | Derechos Cancelados (6) | Derechos Reconocidos Netos (7=4-5-6) | Recaudación Neta (8) | Dchos. Recon. Pdtes. de Cobro a 31 de Dic. (9=7-8) | Exceso/ Defecto Previsión 10= (7-3) |
|---------------------------|--|-----------------------------|----------------|---------------------|--------------------------|-----------------------|-------------------------|--------------------------------------|----------------------|--|-------------------------------------|
| | | Iniciales (1) | Modificac. (2) | Definitivos (3=2+1) | | | | | | | |
| 520 | INTERESES DE CUENTAS BANCARIAS | 10.000,00 | 0,00 | 10.000,00 | 2.833,37 | 0,00 | 0,00 | 2.833,37 | 2.833,37 | 0,00 | -7.166,63 |
| 537 | DIVIDENDOS Y PART. B. DE EMPRESAS PRIVADAS | 6.000,00 | 0,00 | 6.000,00 | 6.000,00 | 0,00 | 0,00 | 6.000,00 | 6.000,00 | 0,00 | 0,00 |
| 54002 | OTRAS INSTALACIONES UNIVERSITARIAS | 150.000,00 | 0,00 | 150.000,00 | 113.209,30 | 0,00 | 0,00 | 113.209,30 | 88.613,96 | 24.595,34 | -36.790,70 |
| 550 | DE CONCESIONES ADMINISTRATIVAS | 135.000,00 | 0,00 | 135.000,00 | 0,00 | 0,00 | 0,00 | 0,00 | 0,00 | 0,00 | -135.000,00 |
| 55001 | CON.ADM. CAFETERIA 1 | 0,00 | 0,00 | 0,00 | 4.155,76 | 0,00 | 0,00 | 4.155,76 | 1.950,92 | 2.204,84 | 4.155,76 |
| 55002 | CON.ADM. CAFETERIA 2 Y ESTIA | 0,00 | 0,00 | 0,00 | 7.356,14 | 0,00 | 718,42 | 6.637,72 | 3.670,11 | 2.967,61 | 6.637,72 |
| 55004 | CON.ADM. CAF. PONFERRADA | 0,00 | 0,00 | 0,00 | 3.750,00 | 0,00 | 0,00 | 3.750,00 | 3.000,00 | 750,00 | 3.750,00 |
| 55005 | CON.ADM. MAQUINAS BEBIDAS | 0,00 | 0,00 | 0,00 | 104.656,20 | 0,00 | 0,00 | 104.656,20 | 55.406,22 | 49.249,98 | 104.656,20 |
| 590 | OTROS INGRESOS PATRIMONIALES. PATENTES | 10.000,00 | 0,00 | 10.000,00 | 2.482,52 | 0,00 | 0,00 | 2.482,52 | 2.482,52 | 0,00 | -7.517,48 |
| 619 | VENTA DE OTRAS INVERSIONES REALES | 0,00 | 0,00 | 0,00 | 2.066,12 | 0,00 | 0,00 | 2.066,12 | 2.066,12 | 0,00 | 2.066,12 |
| 70302 | CONS. DE AGRICULTURA Y GANADERIA Y D. RURAL. PARA INVESTITGACION | 0,00 | 0,00 | 0,00 | 27.255,95 | 0,00 | 0,00 | 27.255,95 | 27.255,95 | 0,00 | 27.255,95 |
| 70502 | CONSEJERIA DE SANIDAD. PARA INVESTIGACIÓN | 60.000,00 | 0,00 | 60.000,00 | 0,00 | 173,65 | 0,00 | -173,65 | -173,65 | 0,00 | -60.173,65 |
| 70701 | CONSEJERIA DE EDUCACION. PARA INVERSIONES | 4.838.774,00 | 0,00 | 4.838.774,00 | 1.590.049,03 | 0,00 | 0,00 | 1.590.049,03 | 1.590.049,03 | 0,00 | -3.248.724,97 |



Universidad de León

ESTADO DE LIQUIDACIÓN DEL PRESUPUESTO

LIQUIDACIÓN DEL PRESUPUESTO DE INGRESOS DEL EJERCICIO 2022

| Aplicación Presupues taria | Descripción | Previsiones Presupuestarias | | | Derechos Reconocidos (4) | Derechos Anulados (5) | Derechos Cancelados (6) | Derechos Reconocidos Netos (7=4-5-6) | Recaudación Neta (8) | Dchos. Recon. Pdtes. de Cobro a 31 de Dic. (9=7-8) | Exceso/ Defecto Previsión 10= (7-3) |
|-------------------------------|--|-----------------------------|----------------|---------------------|--------------------------|-----------------------|-------------------------|--------------------------------------|----------------------|--|-------------------------------------|
| | | Iniciales (1) | Modificac. (2) | Definitivos (3=2+1) | | | | | | | |
| 70702 | CONSEJERIA DE EDUCACION. PARA INVESTIGACION | 4.000.000,00 | 0,00 | 4.000.000,00 | 70.000,00 | 8.917,58 | 0,00 | 61.082,42 | 61.082,42 | 0,00 | -3.938.917,58 |
| 70802 | CONSEJERIA DE EMPLEO E INDUSTRIA. PARA INVESTIGACION | 0,00 | 0,00 | 0,00 | 430.415,96 | 0,00 | 0,00 | 430.415,96 | 430.415,96 | 0,00 | 430.415,96 |
| 70902 | DE OTRAS CONSEJERIAS | 0,00 | 0,00 | 0,00 | 123.483,50 | 0,00 | 0,00 | 123.483,50 | 123.483,50 | 0,00 | 123.483,50 |
| 71002 | M. EDUCACIÓN Y FORM. PROF. PARA INVESTIGACION | 0,00 | 0,00 | 0,00 | 201.614,43 | 0,00 | 0,00 | 201.614,43 | 201.614,43 | 0,00 | 201.614,43 |
| 71101 | M. CIENCIA IN. Y UNIVERSIDADES. PARA INVERSIONES | 0,00 | 0,00 | 0,00 | 161.686,90 | 0,00 | 0,00 | 161.686,90 | 161.686,90 | 0,00 | 161.686,90 |
| 71102 | M. CIENCIA, IN. Y UNIVERSIDADES. INVESTIGACION | 3.974.060,00 | 0,00 | 3.974.060,00 | 5.044.288,83 | 252.274,38 | 0,00 | 4.792.014,45 | 4.792.014,45 | 0,00 | 817.954,45 |
| 71202 | OTROS MINISTERIOS PARA INVESTIGACION | 0,00 | 0,00 | 0,00 | 48.569,27 | 9.073,51 | 0,00 | 39.495,76 | 39.495,76 | 0,00 | 39.495,76 |
| 72302 | TRANSF. DE ORGANISMOS AUTONOMOS DEL ESTADO. PARA | 50.000,00 | 0,00 | 50.000,00 | 100.000,00 | 0,00 | 0,00 | 100.000,00 | 100.000,00 | 0,00 | 50.000,00 |
| 74902 | OTROS ENTES PUBLICOS. INVESTIGACION | 80.000,00 | 0,00 | 80.000,00 | 78.596,40 | 0,00 | 0,00 | 78.596,40 | 78.596,40 | 0,00 | -1.403,60 |
| 76002 | DE AYUNTAMIENTOS. PARA INVESTIGACION | 20.000,00 | 0,00 | 20.000,00 | 18.000,00 | 0,00 | 0,00 | 18.000,00 | 18.000,00 | 0,00 | -2.000,00 |
| 76102 | DE DIPUTACIONES. PARA INVESTIGACION | 5.000,00 | 0,00 | 5.000,00 | 0,00 | 0,00 | 0,00 | 0,00 | 0,00 | 0,00 | -5.000,00 |
| 77002 | DE EMPRESAS PRIVADAS. PARA INVESTIGACION | 100.000,00 | 0,00 | 100.000,00 | 15.000,00 | 0,00 | 0,00 | 15.000,00 | 15.000,00 | 0,00 | -85.000,00 |

Universidad de León

ESTADO DE LIQUIDACIÓN DEL PRESUPUESTO

LIQUIDACIÓN DEL PRESUPUESTO DE INGRESOS DEL EJERCICIO 2022

| Aplicación Presupuestaria | Descripción | Previsiones Presupuestarias | | | Derechos Reconocidos (4) | Derechos Anulados (5) | Derechos Cancelados (6) | Derechos Reconocidos Netos (7=4-5-6) | Recaudación Neta (8) | Dchos. Recon. Pdtes. de Cobro a 31 de Dic. (9=7-8) | Exceso/ Defecto Previsión 10= (7-3) |
|---------------------------|---|-----------------------------|----------------------|-----------------------|--------------------------|-----------------------|-------------------------|--------------------------------------|----------------------|--|-------------------------------------|
| | | Iniciales (1) | Modificac. (2) | Definitivos (3=2+1) | | | | | | | |
| 78102 | FAMILIAS E INT. SIN FINES LUCRO. INVESTIGACION PARA | 300.000,00 | 0,00 | 300.000,00 | 173.851,08 | 0,00 | 0,00 | 173.851,08 | 173.851,08 | 0,00 | -126.148,92 |
| 79102 | INVESTIGACION. DEL FONDO EUROPEO DE DESARROLLO REGIONAL | 208.113,00 | 0,00 | 208.113,00 | 0,00 | 0,00 | 0,00 | 0,00 | 0,00 | 0,00 | -208.113,00 |
| 79901 | OTRAS TRANSFERENCIAS DEL EXTERIOR. INVERSIONES | 0,00 | 0,00 | 0,00 | 114.212,50 | 0,00 | 0,00 | 114.212,50 | 114.212,50 | 0,00 | 114.212,50 |
| 79902 | OTRAS TRANSFERENCIAS DEL EXTERIOR INVESTIGACION | 700.000,00 | 0,00 | 700.000,00 | 991.784,59 | 21.969,72 | 0,00 | 969.814,87 | 969.814,87 | 0,00 | 269.814,87 |
| 83003 | AL PERSONAL | 15.000,00 | 0,00 | 15.000,00 | 59.800,04 | 0,00 | 0,00 | 59.800,04 | 59.800,04 | 0,00 | 44.800,04 |
| 83103 | AL PERSONAL | 75.000,00 | 0,00 | 75.000,00 | 0,00 | 0,00 | 0,00 | 0,00 | 0,00 | 0,00 | -75.000,00 |
| 83108 | REINTEGRO PRESTAMO A ASOCIACIONES DE INVESTIGACION | 10.000,00 | 0,00 | 10.000,00 | 0,00 | 0,00 | 0,00 | 0,00 | 0,00 | 0,00 | -10.000,00 |
| 87000 | REMANENTE DE TESORERIA AFECTADO | 1.997.163,00 | 8.254.213,77 | 10.251.376,77 | 0,00 | 0,00 | 0,00 | 0,00 | 0,00 | 0,00 | -10.251.376,77 |
| 87001 | REMANENTE DE TESORERIA NO AFECTADO | 9.029.536,00 | 20.975.736,48 | 30.005.272,48 | 0,00 | 0,00 | 0,00 | 0,00 | 0,00 | 0,00 | -30.005.272,48 |
| 91101 | PRESTAMOS RECIBIDOS. FEDER PROJ. INVESTIGACION | 0,00 | 0,00 | 0,00 | 0,00 | 14.369,36 | 0,00 | -14.369,36 | -14.369,36 | 0,00 | -14.369,36 |
| TOTAL | | 114.665.956,00 | 32.195.884,74 | 146.861.840,74 | 104.640.847,57 | 5.181.046,85 | 126.986,92 | 99.332.813,80 | 98.669.195,19 | 663.618,61 | -47.529.026,94 |

Resultado Presupuestario



RESULTADO PRESUPUESTARIO DEL EJERCICIO 2022

RESULTADO PRESUPUESTARIO

| CONCEPTOS | DERECHOS RECONOCIDOS NETOS | OBLIGACIONES RECONOCIDAS NETAS | AJUSTES | RESULTADO PRESUPUESTARIO |
|---|----------------------------|--------------------------------|---------------|--------------------------|
| A. Operaciones corrientes | 90.388.917,40 | 86.033.770,17 | | 4.355.147,23 |
| B. Operaciones de capital | 8.898.465,72 | 16.857.961,00 | | -7.959.495,28 |
| C. Operaciones comerciales | 0,00 | 0,00 | | 0,00 |
| 1. Totales operaciones no financieras (a+b+c) | 99.287.383,12 | 102.891.731,17 | | -3.604.348,05 |
| D. Activos financieros | 59.800,04 | 16.307.300,00 | | -16.247.499,96 |
| E. Pasivos financieros | -14.369,36 | 149.393,83 | | -163.763,19 |
| 2. Total operaciones financieras (d+e) | 45.430,68 | 16.456.693,83 | | -16.411.263,15 |
| I. RESULTADO PRESUPUESTARIO DEL EJERCICIO (I=1+2) | 99.332.813,80 | 119.348.425,00 | | -20.015.611,20 |
| AJUSTES: | | | | |
| 3. Creditos gastados financiados con remanentes de tesoreria no afectados | | | 30.005.272,48 | |
| 4. Desviaciones de financiación negativas en el ejercicio | | | -3.933.305,76 | |
| 5. Desviaciones de financiación positivas en el ejercicio | | | 3.018.328,51 | |
| II. TOTALES AJUSTES (II=3+4-5) | | | 29.090.295,23 | |
| RESULTADO PRESUPUESTARIO AJUSTADO (I+II) | | | | 9.074.648,03 |

MEMORIA



MEMORIA

1. Organización y Actividad



1. Organización y actividad

1. Norma de creación de la entidad

La Universidad de León se crea con la aprobación de la *Ley 29/1979, de 30 de octubre*, sobre creación de las Universidades de Alicante, Cádiz y Politécnica de Las Palmas. En concreto, es el artículo cuarto de esta Ley el que establece que: << *Se crea la Universidad de León, integrada inicialmente por las Facultades de Biología y de Veterinaria, así como por las Escuelas Universitarias de Estudios Empresariales, de Profesorado de Educación General Básica, de Ingeniería Técnica Agrícola y de Ingeniería Técnica Minera, actualmente existentes en León, dependientes de la Universidad de Oviedo y de las Facultades de Derecho y de Filosofía y de Letras, y de las Escuelas Universitarias de Ingeniería Técnica Industrial, de nueva creación* >>

Por otra parte, la *Ley Orgánica 6/2001, de 21 de diciembre, de Universidades* dispone, en su artículo 6, que las Universidades se regirán por la presente Ley, por las normas que dicten el Estado y las Comunidades Autónomas en el ejercicio de sus respectivas competencias, por la Ley de su creación y por los Estatutos, que serán elaborados por las Universidades y aprobados por el Consejo de Gobierno de la Comunidad Autónoma.

De acuerdo con ello, y al amparo del artículo 13.1 de la *Ley 3/2003, de 28 de marzo de Universidades de Castilla y León*, se aprueba el Estatuto de la Universidad de León, formalizado en el Acuerdo 243/2003, de 23 de octubre, de la Junta de Castilla y León.

El Estatuto de la Universidad de León se estructura en los siguientes títulos:

- Preámbulo
- Título preliminar. Principios y objetivos fundamentales
- Título primero. De la estructura de la Universidad
- Título segundo. De los órganos de la Universidad
- Título tercero. La Docencia
- Título cuarto. La investigación
- Título quinto. La Comunidad Universitaria
- Título sexto. Régimen económico y financiero de la Universidad
- Título séptimo. Símbolos, honores y ceremonias
- Título octavo. Reforma del Estatuto
- Disposiciones adicionales
- Disposiciones transitorias
- Disposición derogatoria
- Disposición final

2.Actividad principal de la entidad, su régimen jurídico, económico-financiero y de contratación.

La Universidad de León es una Institución de Derecho Público al servicio de la sociedad, con personalidad jurídica y patrimonio propio, que goza de la autonomía reconocida por la Constitución española, desempeña aquellas competencias expresamente atribuidas por la legislación y ejercita los derechos que el ordenamiento jurídico le otorga.

La Universidad de León realiza la prestación del servicio público de la educación superior a través del ejercicio de la actividad de docencia, estudio e investigación, siendo sus fines fundamentales, entre otros, la realización de una enseñanza de calidad y contribuir al avance del conocimiento por medio de la actividad investigadora; crear, enseñar y difundir ciencia, arte y tecnología y contribuir al progreso social, económico y cultural; promover la proyección social de sus actividades o formar a los estudiantes para su desarrollo intelectual y su inserción cualificada en el mundo laboral. Todo ello será llevado a cabo en el ejercicio de sus competencias las derivadas de su autonomía, que garantiza la libertad académica en su dimensión de libertad de cátedra, de investigación y de estudio.

La Universidad de León desarrolla su actividad docente en dos campus universitarios: el Campus de Vegazana, en León, y el Campus de Ponferrada. Consta de un total de trece Facultades y Escuelas y veintiséis Departamentos. Por su parte, la actividad investigadora se lleva a cabo por los diferentes Departamentos, Servicios e Institutos.

En cuanto a su régimen jurídico, la Universidad de León se rige por la *Ley Orgánica 6/2001, de 21 de diciembre, de Universidades*, la *Ley 3/2003, de 28 de marzo, de Universidades de Castilla y León*, por su Estatuto y por las normas que lo desarrollen.

Supletoriamente, se regirá por lo dispuesto en la *Ley 39/2015, de 1 de octubre, del Procedimiento Administrativo Común de las Administraciones Públicas*, y en la *Ley 40/2015, de 1 de octubre, de Régimen Jurídico del Sector Público*, en su condición de sector público institucional y según lo dispuesto en las mismas.

En cuanto a la actividad económico-financiera, la Universidad de León goza de autonomía económica y financiera y sus actuaciones en esta materia se ajustan a lo dispuesto en la *Ley 47/2003, de 26 de noviembre, General Presupuestaria*, la *Ley 2/2006, de 3 de mayo, de Hacienda y del Sector Público de la Comunidad de Castilla y León*, el *Plan Especial de Contabilidad para las Universidades Públicas de la Comunidad Autónoma de Castilla y León*, las normas de ejecución presupuestaria, y en general cualquier otra norma financiera y presupuestaria aplicable al sector público estatal o autonómico.

Consecuencia de su consideración de sector público autonómico de la Comunidad de Castilla y León, establecido en la Ley de Hacienda y del Sector Público de la Comunidad de Castilla y León, la Universidad de León lleva a cabo su actividad en materia de contratación de acuerdo con lo dispuesto en la *Ley 9/2017, de 8 de noviembre, de Contratos del Sector Público*.

3. Descripción de las principales fuentes de ingresos y, en su caso, tasas y precios públicos percibidos.

Las fuentes de financiación con las que cuenta la Universidad de León para el cumplimiento de sus fines, recogidas en el artículo 221 del Estatuto, son:

1. Las transferencias para gastos corrientes y de capital fijadas, anualmente, por la Comunidad Autónoma.
2. Los ingresos por precios públicos, tasas académicas y demás derechos que legalmente se establezcan.
3. Los ingresos procedentes de enseñanzas propias y cursos de especialización, así como los referentes a las demás actividades autorizadas a la Universidad.
4. Las compensaciones económicas que la Universidad haya de percibir de otros organismos públicos por razón de la aplicación de las exenciones y reducciones que legalmente se dispongan en materia de precios públicos o de tasas académicas.
5. Los ingresos procedentes de transferencias y subvenciones de entidades públicas, así como las transferencias, herencias, donaciones o legados procedentes de Entidades privadas o de particulares.
6. Los rendimientos procedentes de su patrimonio y aquellas otras actividades económicas que se desarrollen según lo previsto en la normativa vigente.
7. Los ingresos procedentes de los contratos a que se refiere el artículo 83 de la Ley Orgánica de Universidades y de los convenios asimilables, conforme a lo previsto en la normativa reglamentaria que, a tal efecto, apruebe el Consejo de Gobierno.
8. Los remanentes de tesorería.
9. El producto de las operaciones de crédito que, para el cumplimiento de sus funciones, pueda concertar la Universidad.
10. Los ingresos y beneficios procedentes de la explotación industrial o comercial de patentes, licencias y otras situaciones similares en las que la Universidad de León figure como autora o inventora.
11. Otros tipos de ingresos que la Universidad pueda incorporar por cualquier medio legal.

Durante el año 2022, las fuentes de ingresos, por orden de importancia, han sido las siguientes:

- **Transferencias corrientes.** Han supuesto el 73,76% del total de los derechos reconocidos netos en el Presupuesto de Ingresos.
- **Ingresos, precios públicos y otros ingresos.** Representan el 17% del total de derechos reconocidos netos en el año 2022.
- **Transferencias de capital.** Con un peso inferior en el conjunto de los ingresos, las transferencias de capital representan un 8,96%.

Figura 1. Tabla descriptiva de los derechos reconocidos netos en función de su capítulo económico presupuestario durante el año 2022

| INGRESOS POR CAPÍTULO ECONÓMICO | Derechos Reconocidos Netos 2022 | % |
|--|---------------------------------|----------------|
| TASAS, PRECIOS PÚBLICOS Y OTROS INGRESOS | 16.883.464,86 | 17,00% |
| TRANSFERENCIAS CORRIENTES | 73.261.727,67 | 73,75% |
| INGRESOS PATRIMONIALES | 243.724,87 | 0,25% |
| ENAJENACIÓN DE INVERSIONES REALES | 2.066,12 | 0,00% |
| TRANSFERENCIAS DE CAPITAL | 8.896.399,60 | 8,95% |
| ACTIVOS FINANCIEROS | 59.800,04 | 0,06% |
| PASIVOS FINANCIEROS | -14.369,36 | % |
| Total | 99.332.813,80 | 100,00% |

Figura 2. Esquema sectorial del reparto de los derechos reconocidos netos en función de su capítulo económico presupuestario correspondientes al año 2022

Derechos Reconocidos



Figura 3. Tabla descriptiva de los derechos reconocidos por precios públicos, compensaciones, congresos, etc. según su clasificación económica

| | Derechos Reconocidos Netos 2022 | % |
|--|---------------------------------|----------------|
| DERECHOS DE MATRICULA GRADO | 7.260.586,85 | 59,80% |
| DERECHOS DE MATRICULA DOCTORADO | 213.183,99 | 1,76% |
| COMPENSACION MATRICULAS DE BECARIOS | 2.634.952,93 | 21,70% |
| COMPENSACION MATRICULAS DE FAMILIAS NUMEROSAS | 461.865,70 | 3,80% |
| MASTERS OFICIALES | 823.839,67 | 6,79% |
| OTROS PRECIOS PUBLICOS POR SERV. ADMINISTRATIVOS | 272.427,01 | 2,24% |
| TITULOS PROPIOS. UNIDAD POSTGRADO | 216.374,11 | 1,78% |
| MATRICULA CURSOS | 175.500,19 | 1,45% |
| CONGRESOS Y SEMINARIOS | 82.837,42 | 0,68% |
| Total | 12.141.567,87 | 100,00% |

Figura 4. Esquema sectorial del reparto de los derechos reconocidos netos por precios públicos en el año 2022. Compensaciones, congresos, etc., según su subconcepto económico

Derechos Reconocidos

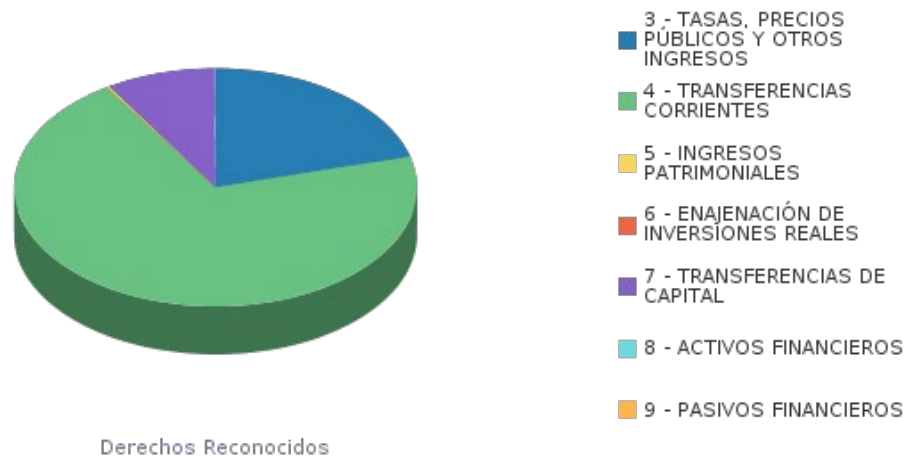
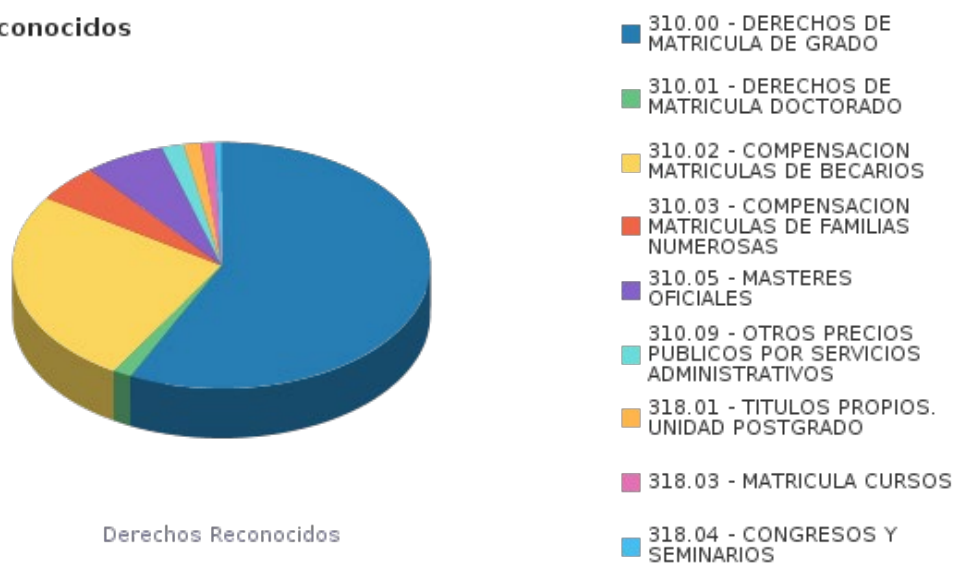

4. Consideración fiscal de la entidad y, en su caso, operaciones sujetas a IVA y porcentaje de prorrata.

La Universidad de León, como parte del sector público autonómico, tendrá la consideración de obligado tributario en todas aquellas leyes de carácter tributario que le impongan el cumplimiento de una obligación tributaria, según establece el artículo 35 de la Ley General Tributaria.

La Universidad de León tiene la condición de obligado tributario del Impuesto de la Renta de las Personas Físicas, según el artículo 99 de la Ley 35/2006 del Impuesto de la Renta de las Personas Físicas, teniendo la obligación de realizar la retención correspondiente en los siguientes rendimientos que satisfaga:

- Rendimiento del trabajo
- Rendimientos procedentes del arrendamiento o subarrendamiento de inmuebles urbanos.
- Rendimientos de actividades profesionales, agrícolas, ganaderas y forestales y los rendimientos de actividades empresariales que determinen su estimación objetiva enumerada en el RIRPF.

La liquidación de las retenciones y su ingreso en la Hacienda Pública se realiza con una periodicidad mensual.

Por lo que respecta al Impuesto sobre Sociedades, la Universidad de León está totalmente exenta, de acuerdo con lo dispuesto en el artículo 9 de la Ley 27/2014, del Impuesto sobre Sociedades, ya que tiene consideración de entidad perteneciente al Sector Público de la Comunidad de Castilla y León.

La Universidad tiene la condición de sujeto pasivo del Impuesto sobre el Valor Añadido. Ello supone que devenga las cuotas de IVA correspondientes en las facturas que emite por la entrega de bienes y prestaciones de servicio que realiza, que no estén exentas en virtud de la normativa del Impuesto, y al tipo impositivo vigente en el momento del devengo de la operación.

Por aplicación de lo dispuesto en el artículo 9, número 1, c) a, de la Ley 37/1992, en la Universidad deben considerarse a efectos de IVA dos sectores diferenciados: **enseñanza superior** (CNAE 80.3 E) e **investigación** (CNAE 73.1).

Según dispone el artículo 101 de la Ley 37/1992, la Universidad debe aplicar el régimen de deducciones de las cuotas soportadas de IVA separadamente respecto de cada uno de los sectores diferenciados de su actividad empresarial.

En este sentido, el sector integrado por su actividad principal de enseñanza superior tiene un porcentaje de deducción del 0% y el sector integrado por la actividad de investigación y otras actividades tiene un porcentaje de deducción del 100%.

Las cuotas soportadas en las adquisiciones de bienes y servicios utilizados conjuntamente en ambos sectores de la actividad pueden ser deducidas en el porcentaje que resulte de aplicación de las reglas de la prorrata general (artículo 104 Ley 37/1992). Durante el año 2022, el porcentaje de prorrata definitivo y, por tanto, el porcentaje de deducción aplicado, fue del 26%.

En las adquisiciones intracomunitarias de bienes o servicios que reciba la Universidad se aplica lo establecido en la Ley 37/1992, del Impuesto sobre el Valor Añadido, al tener la consideración de sujeto pasivo de IVA.

5 - 6. Estructura organizativa básica, en sus niveles político y administrativo.

Principales representantes de la entidad, a nivel político y de gestión.

Según el *artículo 4 del Estatuto de la Universidad de León*, ésta estará integrada por Facultades, Escuelas Técnicas o Politécnicas Superiores, Escuelas Universitarias o Escuelas Universitarias Politécnicas, Departamentos, Institutos Universitarios de Investigación y por aquellos otros centros o estructuras creados legalmente y que satisfagan los fines de la Universidad.

Por su parte, el *artículo 48 del Estatuto* establece que los órganos de gobierno, representación y de consulta de la Universidad son el Consejo Social, Claustro Universitario, Claustro de Doctores, Consejo de Gobierno y Junta Consultiva como órganos colegiados y Rector, Vicerrectores, Secretario General y Gerente como órganos unipersonales

Dentro de los órganos colegiados, el **Consejo Social** es el órgano de participación de la sociedad en la Universidad. Entre sus funciones, corresponde al Consejo Social supervisar las actividades de carácter económico y aprobar el presupuesto y la cuenta anual de la Universidad, a propuesta del Consejo de Gobierno, promover la colaboración de la sociedad en la financiación de la Universidad, impulsar la relación entre la Universidad y su entorno cultural, profesional, económico y social al servicio de la calidad de la actividad universitaria o fijar los precios públicos de las enseñanzas propias, cursos de especialización y los referentes a las demás actividades autorizadas a la Universidad, así como, en su caso las exenciones y bonificaciones que se establezcan.

Dentro de su organigrama, el Sr. D. Jesús Javier Cepedano Valdeón ostenta el cargo de Presidente del Consejo Social y su Secretaria es Dña. M^a Asunción Cubillas de Celis.

El **Claustro Universitario** es el máximo órgano de representación de la comunidad universitaria. Corresponde al Claustro Universitario, entre otras funciones, conocer y debatir anualmente las líneas generales de la actuación de la Universidad, aprobar el Estatuto de la Universidad, convocar, con carácter extraordinario, elecciones a Rector en los términos fijados en los Estatutos, elegir a los miembros del Consejo de Gobierno y al Defensor de la Comunidad Universitaria o recabar del Rector información sobre cualquier aspecto general de su gestión, de la actividad de la Universidad o de la organización universitaria.

El **Claustro de Doctores** es el órgano colegiado al que corresponde conocer y, en su caso, aprobar las propuestas de nombramiento de doctores honoris causa formuladas por el Consejo de Gobierno, a iniciativa propia o a solicitud de la Comisión de Doctorado, de un Departamento o de una Facultad o Escuela, así como elegir, de entre sus miembros, a la Comisión de Doctorado y al Decano de los Estudios de Doctorado. El Claustro de Doctores está compuesto por todos los profesores doctores de la Universidad, así como los doctores honoris causa por esta Universidad.

El **Consejo de Gobierno** es el órgano de gobierno de la Universidad. Son muchas las funciones del Consejo de Gobierno, entre otras, aprobar los Planes de Estudio de las enseñanzas que imparte la Universidad, los Planes Docentes, el programa general de las actividades de cada curso y los calendarios escolar y laboral; coordinar las actuaciones de las Facultades, Escuelas, Departamentos e Institutos; establecer criterios para la dotación, selección y contratación del PDI; aprobar los proyectos de presupuesto y de la cuenta anual que han de aprobarse por el Consejo Social; o proponer y/o aprobar las modificaciones presupuestarias.

Los órganos unipersonales, dentro de la Universidad de León, están representados por:

- RECTOR MAGNÍFICO: **D. Juan Francisco García Marín**
- VICERRECTOR DE PROFESORADO: **D. Miguel Ángel Tesouro Díez**
- VICERRECTORA DE RELACIONES INSTITUCIONALES Y CON LA SOCIEDAD: **Dña. María Dolores Alonso-Cortés Fradejas**
- VICERRECTOR DE INVESTIGACIÓN Y TRANSFERENCIA: **D. Carlos Gaspar Polanco de la Puente**
- VICERRECTOR DE RESPONSABILIDAD SOCIAL, CULTURA Y DEPORTES: **D. Isidoro Martínez Martín**
- VICERRECTOR DE INTERNACIONALIZACIÓN: **D. Roberto Baelo Álvarez**
- VICERRECTORA DE ACTIVIDAD ACADÉMICA: **Dña. Nuria González Álvarez**
- VICERRECTORA DE ESTUDIANTES Y EMPLEO: **Dña. Ana Isabel García Pérez**
- VICERRECTOR DE INFRAESTRUCTURAS Y SOSTENIBILIDAD: **D. Ramón Ángel Fernández Díaz**
- VICERRECTORA DEL CAMPUS DE PONFERRADA: **Dña. M.ª Pilar Marqués Sánchez**
- SECRETARIA GENERAL: **Dña. M.ª Pilar Gutiérrez Santiago**
- GERENTE: **Dña. Araceli Cano San Segundo**

La estructura de los Vicerrectorados y de la Secretaría General se aprobó por acuerdo del Consejo de Gobierno en su sesión de 10 de septiembre de 2020.

El organigrama de la Universidad de León, desde el punto de vista administrativo, es el siguiente:

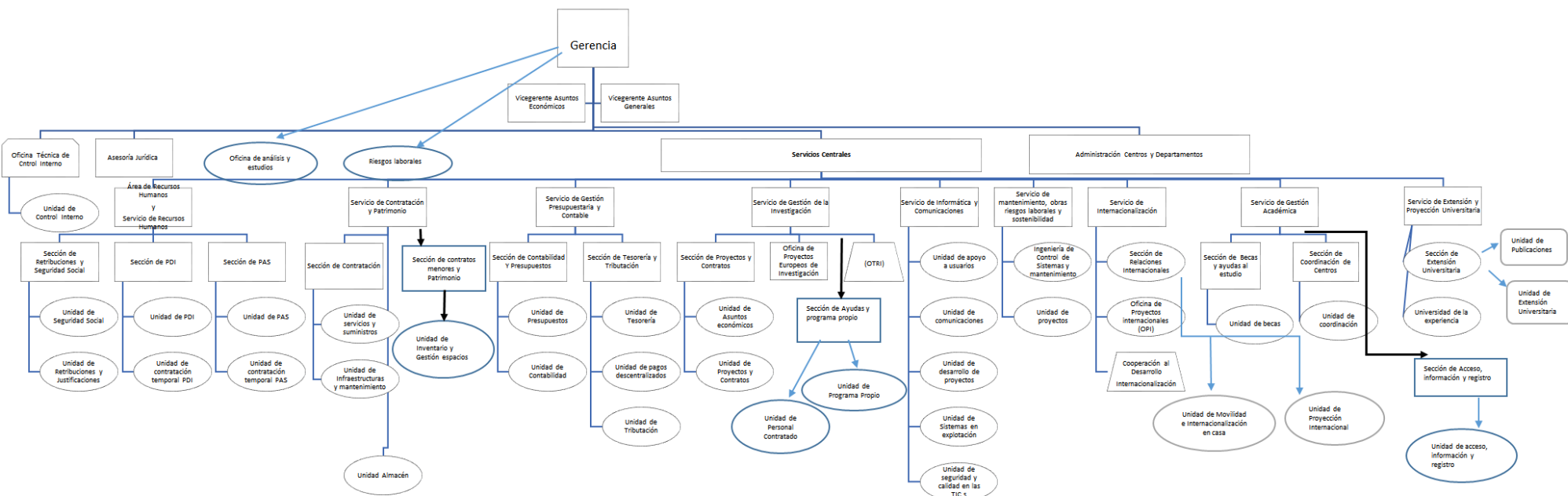

Dicho organigrama se puede consultar en el siguiente enlace: <https://www.unileon.es/universidad/gerencia/vicegerencia-asuntos-generales/organigrama>

7. Número medio de empleados durante el ejercicio y a 31 de diciembre, tanto funcionarios como personal laboral

Personal de Administración y Servicios

| | Titular de los órganos de Gobierno de la Entidad | Personal Directivo | Personal Eventual | Funcionario de carrera | Funcionario interino | Laboral Fijo | Laboral Temporal | TOTAL FUNCIONARIOS | TOTAL PERSONAL LABORAL |
|--------------------|--|--------------------|-------------------|------------------------|----------------------|---------------|------------------|--------------------|------------------------|
| Enero | 2 | 0 | 2 | 143 | 66 | 189 | 108 | 213 | 297 |
| Febrero | 2 | 0 | 2 | 143 | 66 | 187 | 101 | 213 | 288 |
| Marzo | 2 | 0 | 2 | 142 | 70 | 189 | 103 | 216 | 292 |
| Abril | 2 | 0 | 2 | 143 | 73 | 189 | 105 | 220 | 294 |
| Mayo | 2 | 0 | 2 | 140 | 73 | 189 | 107 | 217 | 296 |
| Junio | 2 | 0 | 2 | 139 | 71 | 190 | 103 | 214 | 293 |
| Julio | 2 | 0 | 2 | 137 | 72 | 200 | 131 | 213 | 331 |
| Agosto | 2 | 0 | 1 | 139 | 72 | 200 | 131 | 214 | 331 |
| Septiembre | 2 | 0 | 1 | 138 | 72 | 200 | 154 | 213 | 354 |
| Octubre | 2 | 0 | 1 | 129 | 74 | 201 | 98 | 206 | 299 |
| Noviembre | 2 | 0 | 1 | 128 | 78 | 204 | 96 | 209 | 300 |
| Diciembre | 2 | 0 | 1 | 128 | 78 | 204 | 96 | 209 | 300 |
| Media anual | 2,00 | 0,00 | 1,58 | 137,42 | 72,08 | 195,17 | 111,08 | 213,08 | 306,25 |

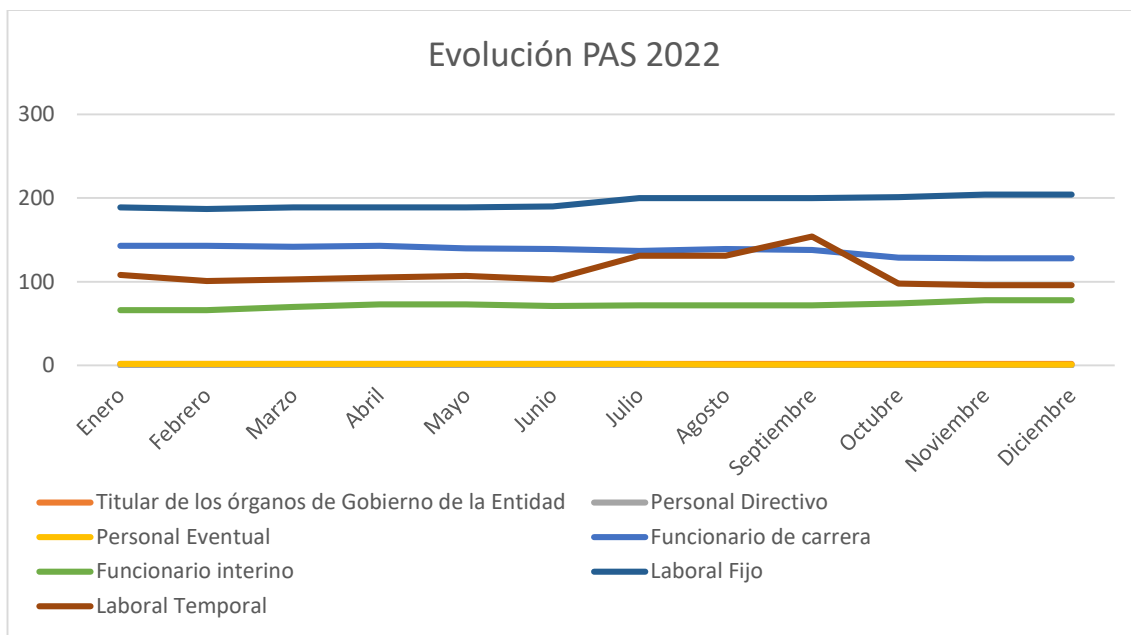

Personal Docente e Investigador

| | Titulares de los Órganos de Gobierno de la entidad | Personal Directivo | Funcionario de carrera | Laboral Fijo | Laboral Temporal | Otro Personal |
|--------------------|--|--------------------|------------------------|--------------|------------------|---------------|
| Enero | 11 | 13 | 445 | 99 | 393 | 7 |
| Febrero | 11 | 13 | 445 | 93 | 393 | 7 |
| Marzo | 12 | 13 | 460 | 91 | 469 | 7 |
| Abril | 10 | 13 | 463 | 90 | 458 | 7 |
| Mayo | 12 | 13 | 462 | 90 | 468 | 7 |
| Junio | 11 | 13 | 463 | 90 | 459 | 7 |
| Julio | 11 | 13 | 463 | 94 | 446 | 7 |
| Agosto | 11 | 13 | 464 | 104 | 433 | 7 |
| Septiembre | 11 | 13 | 465 | 110 | 297 | 5 |
| Octubre | 11 | 13 | 457 | 110 | 390 | 5 |
| Noviembre | 11 | 13 | 457 | 110 | 390 | 7 |
| Diciembre | 11 | 14 | 458 | 110 | 416 | 7 |
| Media anual | 11,08 | 13,08 | 458,50 | 99,25 | 417,67 | 6,67 |

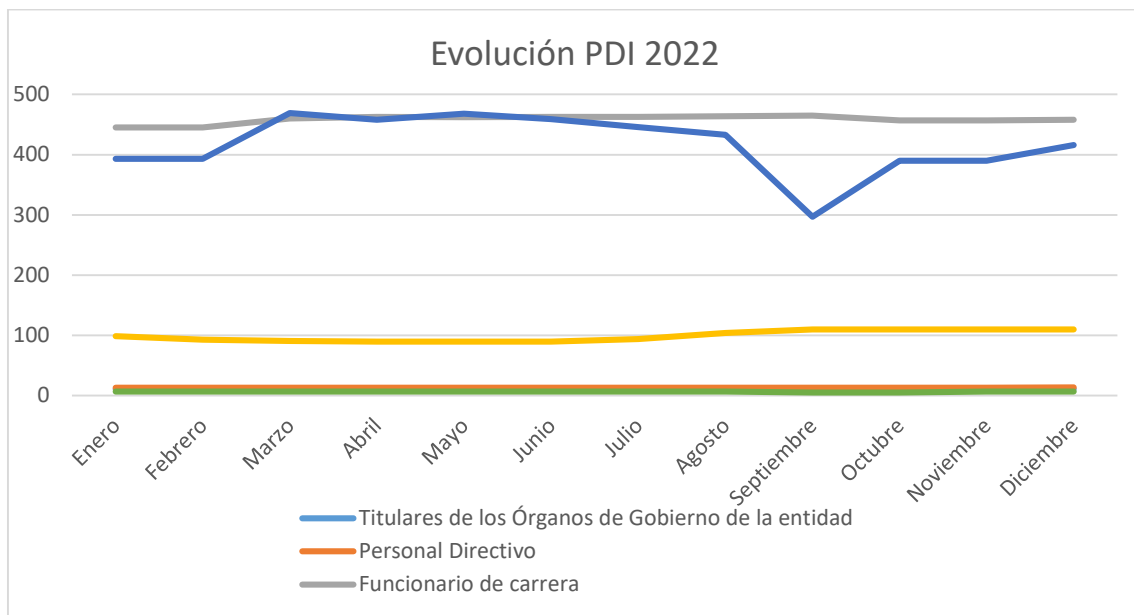

Datos incluidos en el **modelo B50** que se remite mensualmente a la Intervención General de la Comunidad de Castilla y León.

8. Entidad de la que depende, en su caso, el sujeto contable.

De conformidad con lo establecido en el artículo 27 de la Constitución Española, la Ley Orgánica 6/2001, de 21 de diciembre, de Universidades, y el Estatuto, la Universidad de León tiene personalidad jurídica y patrimonio propio y desarrolla sus funciones con autonomía en los términos que establece la Ley.

9. Entidades del grupo, multigrupo y asociadas y su actividad. Porcentaje de participación en las entidades con forma mercantil.

| SOCIEDAD | CIF | % PARTICIPACIÓN | Nº ACCIONES /PARTICIPACIONES | VALOR INICIAL | VALOR POSTERIOR |
|---|-----------|-----------------|------------------------------|---------------|-----------------|
| Centro Tecnológico de Inseminación Artificial, S.A. | A24439234 | 26% | 117.000 | 117.000,00 € | 101.125,48 € |

El Centro Tecnológico de Inseminación Artificial, S.A se dedica a la Investigación, desarrollo e innovación en el área de la tecnología de la reproducción porcina, emisión de certificados de bioseguridad de semen porcino, comercio de semen porcino, así como asesoramiento y formación de personal.

MEMORIA

2. Gestión Indirecta de Servicios Públicos, Convenios y otras formas de colaboración



1. Gestión Indirecta de servicios públicos, convenios y otras formas de colaboración

Principales convenios y otras formas de colaboración con un importe significativo

*Convenio de Colaboración Específico entre la Universidad de León y la Fundación General de la Universidad de León y de la Empresa en materia de **Gestión Integral del Centro de Idiomas**.*

- **Objeto:** La gestión integral del Centro de Idiomas de la UNIVERSIDAD por parte de la **FGULEM** (Fundación General de la Universidad de León y de la Empresa).
- **Plazo:** Vigencia de 4 años. Al termino de dicho plazo, se renovará de forma automática por períodos de dos años, siempre que no exista denuncia previa de cualquiera de las partes efectuadas con una antelación mínima de seis meses.
- **Transferencias o subvenciones comprometidas durante la vida del convenio:**
Compensación económica anual según lo dispuesto en el “Plan de Viabilidad del Centro de Idiomas”. El importe económico incluye el déficit generado por las actividades formativas consideradas estratégicas por la Universidad. Dicha cantidad será variable cada año por el Consejo Directivo del Centro de Idiomas.

La universidad podrá incluir, previa aprobación en el Consejo Directivo del Centro de Idiomas, cualquier otra actividad formativa. Lo que conllevaría la revisión de la compensación económica anual, que tendrá carácter finalista en cuanto a su especialidad y cuantía.

Acuerdo Específico entre la Universidad de León y la Fundación General de la Universidad de León y de la Empresa (FGULEM) para la gestión del Instituto Confucio

- **Objeto:** La FGULE será responsable de las siguientes actividades:
 - o Promocionará de las actividades del Instituto Confucio
 - o Centralizará la información y el proceso de matriculación del Instituto Confucio.
 - o Será la responsable de realizar la gestión económica y administrativa de Instituto Confucio, autorizando tanto los cobros como los pagos relacionados con la actividad de este, y poniendo a disposición del Instituto Confucio una cuenta bancaria única.
 - o El Instituto Confucio realizará su actividad en el edificio del Centro de Idiomas de la Universidad de León, cuyo administrador es la Fundación, por lo tanto, esta

habilitará los espacios y el material docente necesario para la correcta realización de las actividades que el mismo realice.

- **Plazo:** 4 años, siempre y cuando el Acuerdo entre la Universidad de León y Hanban siga en vigor. Al término de dicho plazo, el acuerdo se renovará de forma automática por períodos de 4 años, salvo que exista denuncia previa de cualquiera de las partes, efectuada con una antelación mínima de seis meses antes de la terminación del contrato o de cualquiera de sus prórrogas.
- **Transferencias o subvenciones comprometidas durante la vida del convenio:** Aportación económica anual, cuyo importe no puede ser inferior a la aportación anual enviada desde Hanban, que estará formada por todos aquellos costes de las infraestructuras o de funcionamiento necesarios para la prestación de servicios relacionados con el Instituto Confucio.

En el mes de enero de cada año la Universidad comunicará a la Fundación la previsión de dichos costes de las infraestructuras y gastos de funcionamiento asociados a las mismas para el año en curso.

Liquidación anual. El balance económico final resultante se notificará a la Universidad por parte de la Fundación; si este fuera positivo, quedará como excedente para el siguiente ejercicio, y en caso de déficit, la Universidad compensará a la Fundación en la manera, forma y concepto que se determine en su momento hasta un máximo de 15% de la partida de ingresos mencionada anteriormente y, en todo caso, previa autorización por el Consejo Asesor del Instituto Confucio, quien podrá, por circunstancias extraordinarias, elevar la compensación de este montante.

Encargo a medio propio personificado de la Universidad de León y la Fundación General de la Universidad de León y de la Empresa para la Asistencia Técnica de Servicio de Inspección de la Universidad de León

- **Objeto:** Llevar a cabo la asistencia técnica y administrativa del Servicio de Inspección de la Universidad de León.

A través de este Encargo, se pretende satisfacer las necesidades técnicas y administrativas del Servicio de Inspección que, bajo la dirección del Director del Servicio, llevará a cabo el soporte a todas las funciones que le corresponden, aprobadas en el Consejo de Gobierno de 19 de julio de 2017, y publicadas en el BOCYL número 150 de 7 de agosto de 2017.

- **Plazo:** desde la fecha de la firma del encargo (8 de abril de 2021) hasta la fecha de incorporación de la persona que obtenga la plaza que se convocará en el marco de la Oferta de Empleo Pública de 2018, no pudiendo ser superior a dos años.
- **Transferencias o subvenciones comprometidas durante la vida del convenio:** La Universidad abonará a FGULEM, previa factura, una liquidación trimestral de los costes reales incurridos para el desarrollo de las actividades indicadas el apartado tercero del

encargo, siendo el coste máximo 38,71 euros /hora, y estimándose un total de 1.380 horas anuales.

En el último trimestre del ejercicio, se realizará una liquidación final, previa presentación de una memoria económica anual, que reflejará los gastos directos e indirectos utilizados para el desarrollo de las acciones indicadas en el presente encargo.

Encargo a la Fundación General de la Universidad de León y de la Empresa, como medio propio de la Universidad de León, de la Gestión del Hospital Veterinario de Universidad de León.

- **Objeto:** La realización por parte de la Fundación de las labores de administración y gestión del Hospital Veterinario de la Universidad de León.
- **Plazo:** 4 años desde su firma (8 de noviembre de 2021), pudiéndose prorrogar de forma expresa siempre que persistan las razones que justifican la necesidad de encargar la gestión del Hospital Veterinario.
- **Instalaciones y propiedad intelectual:** Las ideas, conceptos, modelos, programas, datos de clientes y usuarios y cuantos resultados se deriven de la administración y gestión del Hospital serán propiedad conjunta de la Universidad y de la Fundación por igual, salvo que se convenga de otra forma en acuerdos específicos
- **Transferencias o subvenciones comprometidas durante la vida del convenio:**
Para poder lograr una eficiencia en la utilización de los recursos destinados al funcionamiento del Hospital, y conseguir ofrecer un servicio de calidad en un marco económico adecuado, el Hospital contará con un presupuesto de ingresos y gastos en el que vendrán reflejados, la estimación de ingresos por actividad ordinaria, los gastos generales de funcionamiento, y los costes del personal contratado.

Los gastos originarios por la actividad ordinaria del Hospital serán repercutidos de la siguiente forma:

- a) La Universidad costeará de forma directa, para el funcionamiento del Hospital:
 - Instalaciones y mantenimiento
 - Personal de la Universidad.
- b) La Fundación, por su parte, gestionará las siguientes partidas detalladas dentro del presupuesto anual de ingresos y gastos del Hospital:
 - Gastos de funcionamiento
 - Inversiones y compra de equipamiento
 - Personal especialista veterinario contratado
 - Internos y residentes
 - Todo aquel recurso que considere necesario para un funcionamiento eficiente del Hospital.

La FGULEM percibirá, en concepto de gestión económica y administrativa del Hospital Veterinario, 45.000 Euros (cuarenta y cinco mil euros), que formarán parte del presupuesto anual fundamentado en la "Memoria Anual de Administración y Gestión" del Hospital Veterinario presentada e informada por el Consejo de Gobierno de la Universidad.

Para financiar las partidas detalladas en el apartado b, la Fundación contará con los ingresos propios de la actividad del Hospital, y si estos no llegaran a ser suficientes, la Universidad realizará una aportación directa hasta llegar al equilibrio presupuestario.

La aportación directa anual de cada ejercicio se calculará en función de la aportación directa anual realizada en el ejercicio anterior, y que vendrá fundamentada en la "Memoria Anual de Administración y Gestión". La aportación directa se realizará de la siguiente forma:

- Una primera aportación a realizar durante el primer mes de cada ejercicio, que se corresponderá con el 60% de la aportación directa anual realizada en el ejercicio anterior.
- El importe restante de la aportación directa anual, si la hubiere, se liquidará tras el cierre económico de cada ejercicio.

Encargo a la Fundación General De La Universidad de León Y De La Empresa, como medio propio de la Universidad de León, de la Gestión del Museo de Colecciones de la Universidad de León.

- **Objeto:** La realización por parte de la FGULEM de las labores de administración y gestión del Museo. Entre ellas llevará a cabo las siguientes:

- a. Administración y Gestión del Museo

La Fundación asumirá todas las responsabilidades derivadas de la administración y gestión, siendo el órgano encargado de la gestión económico-administrativa del Museo y estará dirigida por el Director de FGULEM, o persona en quien delegue.

Las principales responsabilidades de la gestión económico-administrativa del Museo serán las siguientes:

- Elaboración de la propuesta de presupuestos anuales de gastos e ingresos del Museo. Esta deberá realizarse en colaboración con la Gerencia de la ULE.
 - Gestión económica, administrativa y financiera.
 - Gestión de los recursos humanos.

La Fundación, dentro de sus competencias, podrá adoptar las decisiones que considere oportunas para cumplir con los objetivos marcados en el presente Encargo, a excepción de aquellas otras decisiones que se estipulen como responsabilidad de la Universidad.

FGULEM gestionará las siguientes partidas detalladas dentro del presupuesto anual de ingresos y gastos del Museo:

Gastos de funcionamiento.

- Gastos de suministro

- Inversiones y compra de equipamiento.

Las adquisiciones de bienes realizadas por FGULEM en el marco de este encargo de gestión que por sus características deban ser inventariados serán donados a la Universidad de León a la finalización de cada ejercicio.

Gestión científica de las colecciones biológicas y patrimoniales del Museo.

Gastos de personal

- Especialistas contratados.
- Otros técnicos o personal de apoyo contratados, si fueran necesarios.
- Soporte administrativo

Gastos por prestación de servicios o contrataciones a terceros.

Todo aquel recurso que considere necesario para un funcionamiento eficiente del Museo.

b. Elaboración de Plan de Actuación

Para la realización de las funciones y tareas administración y gestión del Museo, la Fundación presentará anualmente un Plan de Actuación, donde se definan, al menos, los objetivos específicos, la estructura y organigrama del Museo, los servicios y tarifas, las acciones a desarrollar, y la previsión de ingresos y gastos en ese periodo.

c. Memoria Anual de Administración y Gestión del Museo

En el primer trimestre de cada ejercicio presupuestario, la Fundación elaborará y presentará la "Memoria Anual de Administración y Gestión del Museo de Colecciones de la Universidad de León" en la que constarán la relación de actividades desarrolladas, el cierre económico anual de Ingresos y gastos originados por las mismas, y el presupuesto para el ejercicio siguiente.

Esta Memoria será presentada e informada por el Consejo de Gobierno de la Universidad.

- **Plazo:** 4 años desde el 1 de enero de 2022, pudiéndose prorrogar de forma expresa por los periodos que convenga, siempre que persistan las razones que justifican el encargo de dicha gestión.
- **Transferencias o subvenciones comprometidas durante la vida del convenio:** la Universidad de León abona a la FGULEM en concepto de gestión económica y administrativa del Museo, 5.000 euros (cinco mil euros), que formarán parte del presupuesto anual fundamentado en la "Memoria Anual de Administración y Gestión" del Museo presentada e informada por el Consejo de Gobierno de la Universidad. Para financiar los gastos originados como consecuencia de este encargo, y en el ejercicio de las funciones de gestión y administración del Museo de Colecciones de la Universidad, la Fundación contará con los ingresos propios de la actividad del Museo, y si estos no llegaran a ser suficientes, la Universidad realizará una aportación directa hasta llegar al equilibrio presupuestario.

La aportación directa anual de cada ejercicio, se calculará en función de la aportación directa anual realizada en el ejercicio anterior, y que vendrá fundamentada en la “Memoria Anual de Administración y Gestión”.

La aportación directa se realizará de la siguiente forma: Una primera aportación a realizar durante el primer mes de cada ejercicio, que se corresponderá con el 60% de la aportación directa anual realizada en el ejercicio inmediatamente anterior. El importe restante de la aportación directa anual, si la hubiere, se liquidará tras el cierre económico de cada ejercicio.

Encargo a la Fundación General de la Universidad de León y de la Empresa, como medio propio de la Universidad de León, para la gestión de la Clínica Podológica de la Universidad de León

- **Objeto:** La realización por parte de la FGULEM de las labores de administración y gestión de la Clínica Podológica asumiendo todas las responsabilidades derivadas de ellas.
Asimismo, la FGULEM tiene encomendada la elaboración de un Plan de Actuación de forma anual, donde se definen los objetivos específicos, la estructura y organigrama de la Clínica, tarifas, servicios ofertados, acciones a desarrollar por la Clínica, y la previsión de ingresos y gastos en cada periodo, así como la elaboración de la Memoria Anual de Administración y Gestión de la Clínica.
- **Plazo:** 4 años desde el 31 de mayo de 2021, pudiéndose prorrogar de forma expresa por los periodos que convenga siempre que persistan las razones que justifican el encargo de la gestión.
- **Transferencias o subvenciones comprometidas durante la vida del encargo:** Para poder lograr una eficiencia en la utilización de los recursos destinados al funcionamiento de la Clínica y conseguir ofrecer un servicio de calidad en un marco económico adecuado, la Clínica contará con un presupuesto de ingresos y gastos en el que vendrán reflejados, la estimación de ingresos por actividad ordinaria, los gastos generales de funcionamiento, y los costes del personal contratado.

Los gastos originarios por la actividad ordinaria de la Clínica serán repercutidos de la siguiente forma:

- c) La Universidad costeará de forma directa, para el funcionamiento de la Clínica:
 - Instalaciones y mantenimiento
 - Personal de la Universidad.
- d) La Fundación, por su parte, gestionará las siguientes partidas detalladas dentro del presupuesto anual de ingresos y gastos de la Clínica:
 - Gastos de funcionamiento
 - Inversiones y compra de equipamiento
 - Personal especialista veterinario contratado
 - Internos y residentes
 - Todo aquel recurso que considere necesario para un funcionamiento eficiente de la Clínica.

La FGULEM percibirá, en concepto de gestión económica y administrativa de la Clínica de Podología, 20.000 Euros, que formarán parte del presupuesto anual fundamentado en la "Memoria Anual de Administración y Gestión" de la Clínica de Podología presentada e informada por el Consejo de Gobierno de la Universidad.

Para financiar las partidas detalladas en el apartado b, la Fundación contará con los ingresos propios de la actividad de la Clínica, y si estos no llegaran a ser suficientes, la Universidad realizará una aportación directa hasta llegar al equilibrio presupuestario.

La aportación directa anual de cada ejercicio se calculará en función de la aportación directa anual realizada en el ejercicio anterior, y que vendrá fundamentada en la "Memoria Anual de Administración y Gestión". La aportación directa se realizará de la siguiente forma:

- Una primera aportación a realizar durante el primer mes de cada ejercicio, que se corresponderá con el 60% de la aportación directa anual realizada en el ejercicio anterior.
- El importe restante de la aportación directa anual, si la hubiere, se liquidará tras el cierre económico de cada ejercicio.

Encargo a la Fundación General de la Universidad de León y de la Empresa, como medio propio de la Universidad de León, para el soporte técnico del Área de Ingeniería e Infraestructura de la Universidad de León.

- **Objeto:** Proporcionar, por parte del personal técnico de la Oficina Técnica de Proyectos de la FGULEM, el soporte técnico objeto al Área de Ingeniería e Infraestructuras del Vicerrectorado de Infraestructuras y Sostenibilidad de la Universidad de León. y tiene como principales funciones o tareas las siguientes:
 - Soporte técnico en la redacción y elaboración de documentos para concursos y licitaciones de toda clase de adjudicaciones de obras y servicios.
 - Soporte técnico en materia de contratación administrativa y, especialmente, en la adjudicación, interpretación y modificación de los contratos administrativos relacionados con las infraestructuras de la Universidad.
 - Soporte técnico en proyectos de obras y mantenimiento de las infraestructuras de la Universidad.
 - Redacción y dirección facultativa de proyectos.
 - Inspección técnica de edificios.
 - Revisión y coordinación de planes de seguridad y salud.
 - Asesoramiento técnico y urbanístico, de carácter integral en cuantos aspectos lo requieran, fundamentalmente en cuestiones de carácter técnico, realización de obras de cualquier clase, como la ampliación o reforma de instalaciones.
- **Plazo:** 4 años desde el 21 de diciembre de 2021, pudiéndose prorrogar de forma expresa por los periodos que convengan, siempre que persistan las razones que justificaron la firma del encargo.

- **Transferencias o subvenciones comprometidas durante la vida del encargo:** El coste anual máximo establecido asciende a 45,42 euros /hora, estimándose un máximo de 1.380 horas anuales.

La Universidad abonará a FGULEM, previa factura, una liquidación trimestral de los costes reales incurridos para el desarrollo de las actividades encargadas.

En el último trimestre del ejercicio, se realizará una liquidación final, previa presentación de una memoria económica anual, que reflejará los gastos directos e indirectos utilizados para el desarrollo de las acciones indicadas en el Encargo.

Encargo a la Fundación General de la Universidad de León y de la Empresa, como medio propio de la Universidad de León, para el soporte técnico en materia de innovación y transferencia de conocimiento de la Universidad de León

- **Objeto:** Proporcionar el soporte técnico a los distintos servicios y materias donde la Universidad de León desarrolla actividades de transferencia de conocimiento e innovación educativa, principalmente, dar soporte en la gestión y asesoramiento en dos áreas de actuación:

- Innovación y Transferencia: más concretamente a proyectos internacionales, contratos y proyectos con empresas e instituciones.
- Innovación educativa: para los sistemas de enseñanza no presenciales e híbridas, dirigidas a investigadores y profesorado.

- **Plazo:** 4 años desde el 21 de diciembre de 2021, pudiéndose prorrogar de forma expresa por los periodos que convengan, siempre que persistan las razones que justificaron la firma del encargo.

- **Transferencia o subvenciones comprometidas durante la vida del convenio:** El coste anual máximo establecido asciende a 34,59 euros /hora, estimándose un máximo de 8.160 horas anuales.

La Universidad abonará a FGULEM, previa factura, una liquidación trimestral de los costes reales incurridos para el desarrollo de las actividades encargadas.

En el último trimestre del ejercicio, se realizará una liquidación final, previa presentación de una memoria económica anual, que reflejará los gastos directos e indirectos utilizados para el desarrollo de las acciones indicadas en el Encargo.

Encargo a la Fundación General de la Universidad de León y de la Empresa, como medio propio de la Universidad de León, para el soporte técnico del área de Actividades Culturales de la Universidad de León.

- **Objeto:** Se encarga la gestión de la asistencia técnica en el desarrollo y gestión integral de las actividades culturales que produce, programa y gestiona la Universidad de León en todo el ciclo operativo e íntegro del desarrollo de sus tareas. La dirección, programación y coordinación de todas las tareas corresponde a la Universidad de León a través del Área de Actividades Culturales.

- **Plazo:** 2 años desde el 28 de octubre de 2022, pudiéndose prorrogar de forma expresa si se mantienen las condiciones que justifican la necesidad del Encargo.

- *Transferencia o subvenciones comprometidas durante la vida del convenio:* El coste anual máximo establecido asciende a 25 euros/hora, estimándose un máximo de 5.520 horas anuales.

La Universidad abonará a FGULEM, previa factura, una liquidación de los costes reales incurridos para el desarrollo de las actividades encargadas.

En el último trimestre del ejercicio, se realizará una liquidación final, previa presentación de una memoria económica anual, que reflejará los gastos directos e indirectos utilizados para el desarrollo de las acciones indicadas en el Encargo.

Encargo a la Fundación General de la Universidad de León y de la Empresa, como medio propio de la Universidad de León, para la gestión técnica del Máster Universitario Europeo en Dirección de Empresas (European Master in Business Studies)

- *Objeto:* consiste en la gestión y dinamización del Máster Europeo en Dirección de Empresas, que abarca desde el apoyo y asistencia a los estudiantes del máster como a la coordinación administrativa con otras universidades integrantes del mismo, pasando por la gestión y coordinación administrativa con el resto de las unidades administrativas de la Universidad de León.
- *Plazo:* 2 años desde el 29 de junio de 2021
- *Transferencia o subvenciones comprometidas durante la vida del convenio:* El coste anual máximo establecido asciende a 21 euros/hora, estimándose un máximo de 1.400 horas anuales.

La Universidad abonará a FGULEM, previa factura, una liquidación de los costes reales incurridos para el desarrollo de las actividades encargadas.

En el último trimestre del ejercicio, se realizará una liquidación final, previa presentación de una memoria económica anual, que reflejará los gastos directos e indirectos utilizados para el desarrollo de las acciones indicadas en el Encargo.

MEMORIA

3. Bases de presentación de las cuentas



3. Bases de Presentación de las cuentas

Imagen Fiel

Las Cuentas Anuales de la Universidad de León del ejercicio 2022, han sido preparadas de acuerdo con los registros contables de la Universidad, siguiendo los criterios y normas contables recogidos en el Plan Especial de Contabilidad para las Universidades Públicas de la Comunidad Autónoma de Castilla y León, aprobado por Resolución del 22 de marzo de 2019, de la Intervención General de la Comunidad Autónoma, y reflejan la **Imagen Fiel** del patrimonio, de la situación financiera, del resultado económico patrimonial y de la ejecución del presupuesto de la Universidad de León.

Los principios contables de carácter económico patrimonial aplicados han sido: el principio de gestión continuada, el principio de devengo contable, el principio de uniformidad, el principio de prudencia, el principio de no compensación y el principio de importancia relativa.

Asimismo, se han tenido en cuenta criterios contables de carácter presupuestario, en especial los que se indican en el Plan Especial de Contabilidad para las Universidades Públicas de la Comunidad Autónoma de Castilla y León, que son: el principio de imputación presupuestaria y el principio de desafectación.

La información contenida en las Cuentas Anuales de la Universidad de León, cumple con los requisitos de claridad, relevancia, fiabilidad y comparabilidad exigidas por la normativa contable autonómica aplicable.

Comparación de la información

El balance, la cuenta económico patrimonial y el resto de estados financieros, incluyen la información comparativa correspondiente al ejercicio 2021.

No existe ninguna modificación ni otra causa o motivo que impida la comparación de la información de las Cuentas Anuales del presente ejercicio con el ejercicio anterior.

Razones e incidencia en las cuentas anuales de los cambios en criterios de contabilización y corrección de errores

No se han producido cambios en los criterios contables.

Cambios en estimaciones contables significativos

Durante el ejercicio 2022 hemos modificado el criterio de valoración de las correcciones valorativas por deterioro de créditos incobrables pasando de un sistema individualizado de seguimiento de saldos a un criterio de estimación global del riesgo de fallidos existente.

MEMORIA

4. Normas de reconocimiento y valoración



4. Normas de reconocimiento y valoración

1. Inmovilizado material

Los bienes comprendidos en el inmovilizado material se han valorado por su precio de adquisición.

Los impuestos indirectos que gravan los elementos del inmovilizado material sólo se han incluido en el precio de adquisición cuando no se han podido recuperar directamente de la Hacienda Pública.

El precio de adquisición incluye, además del importe facturado por el vendedor después de deducir cualquier descuento o rebaja en el precio, todos los gastos adicionales y directamente relacionados que se hayan producido hasta su puesta en condiciones de funcionamiento.

Cuando los bienes son adquiridos a título gratuito o son recibidos en régimen de cesión, se considera como precio de adquisición el valor venal de los mismos en el momento de la incorporación al patrimonio.

El traspaso del inmovilizado material en curso al de explotación, se realiza en el momento en el que el mismo queda disponible para iniciar su funcionamiento. No obstante, hasta que no finaliza el periodo de prueba correspondiente no se inicia su amortización.

El inmovilizado material se amortiza, en general, siguiendo el método lineal, distribuyendo el coste de los activos entre los años de vida útil estimada según el siguiente detalle:

| | Años de vida útil estimados |
|----------------------------------|------------------------------------|
| 2110. Construcciones | 99 |
| 215. Instalaciones Técnicas | 15 |
| 2140. Maquinaria y utillaje | 15 |
| 216. Mobiliario | 15 |
| 217. Equipos proceso información | 4 |
| 218. Elementos transporte | 15 |
| 2190. Otro inmovilizado material | 10 |
| 2191. Fondos bibliográficos | 4 |

La Universidad no ha llevado a cabo ningún tipo de capitalización de gastos financieros, costes de ampliación, modernización y mejoras, costes de gran reparación o inspección general, costes de desmantelamiento del activo y restauración de su emplazamiento.

Tampoco se ha dotado ningún tipo de deterioro que afecte al inmovilizado material.

El modelo de valoración posterior utilizado para los bienes de inmovilizado material será el del coste como norma general.

2. Inversiones inmobiliarias

La ULE no tiene ningún activo calificado como inversión inmobiliaria.

3. Inmovilizado intangible

El inmovilizado intangible se amortiza, en general, siguiendo el método lineal, distribuyendo el coste de los activos entre los años de vida útil estimada según el siguiente detalle:

| | Años de Vida Útil estimados |
|--------------------------------|-----------------------------|
| 201. Inversión en desarrollo. | 4 |
| 203. Propiedad industrial | 4 |
| 206. Aplicaciones Informáticas | 4 |

El modelo de valoración posterior utilizado para los bienes de inmovilizado intangible será el del coste como norma general.

Actualmente no se dispone de ningún elemento de inmovilizado intangible cuya vida útil sea indefinida.

Gastos en investigación y desarrollo. En aplicación del principio de prudencia los gastos de investigación y desarrollo han de considerarse gastos del ejercicio. No obstante, al cierre del ejercicio, podrán activarse cuando cumplan todas las condiciones establecidas para su capitalización.

El Vicerrector de Investigación considerará la razonabilidad de la capitalización de estos.

No se podrán activar desembolsos reconocidos como gastos del ejercicio y que posteriormente cumplan las condiciones para su activación.

Propiedad industrial. En esta cuenta se recoge la valoración de las patentes registradas, procedentes de la investigación realizada en la propia Universidad.

La valoración posterior se realizará por su coste de registro salvo aquellas patentes que tengan activado con anterioridad gastos de desarrollo no amortizado.

4. Arrendamientos.

La ULE no tiene en la actualidad ningún contrato que pueda catalogarse como arrendamiento financiero u operaciones de naturaleza similar. Los arrendamientos vigentes están catalogados como arrendamientos operativos

5. Permutas

La ULE no ha realizado ninguna adquisición-entrega de bienes mediante permuta durante el periodo 2022.

6. Activos y Pasivos Financieros

ACTIVOS FINANCIEROS

Créditos y partidas a cobrar

Los créditos se han valorado por el importe entregado ya que se considera que el efecto de la no actualización, globalmente considerado, es poco significativo dentro de las cuentas anuales.

Los préstamos y anticipos a personal de la ULE concedidos se han realizado aplicando un “tipo de interés subvencionado” ya que en la práctica el tipo de interés aplicado es 0%.

La fianzas y depósitos constituidos se valorarán siempre por el importe entregado, sin actualizar.

La valoración posterior de los préstamos concedidos con intereses subvencionados seguirán valorándose por el importe entregado.

El instituto de Biotecnología de León (INBIOTEC) acordó presentar concurso de acreedores voluntario el día 28/04/2020 por lo que se procedió a deteriorar con fecha 03/05/2021 la totalidad del saldo contable del préstamo concedido.

A partir de esa fecha se han llevado diferentes negociaciones, en particular la Empresa Cesefor (Centro de Servicios y Promoción Forestal y de su Industria).

Con fecha 18 de febrero de 2022 se aprobó el auto de liquidación.

A fecha de realización de estas cuentas no se sabe con certeza si finalmente Cesefor va hacerse cargo de la gestión del Instituto y de los términos económicos de su adquisición por lo tanto se ha procedido a dejar el crédito totalmente deteriorado.

Transcurrido cinco meses desde que Inbiotec declarara el concurso voluntario de acreedores, el administrador concursal elevó al juez su informe en que se procedía a la liquidación de la empresa.

La junta directiva de Inbiotec aceptaba el contrato con Cesefor por el que subrogaba a los 8 trabajadores actuales del instituto y se compromete a hacerse cargo del Instituto por el valor de la deuda contra masa, es decir, la generada desde que se inició el proceso de liquidación

En la relación con lo expuesto se procede a dar de baja definitivamente el crédito y el deterioro del crédito que estaba activo en el balance.

| PRESTAMO INBIOTEC | Importe a 31/12/2020 | Importe a 31/12/2021 | Importe a 31/12/2022 |
|-------------------------------------|----------------------|----------------------|----------------------|
| Créditos a c/p (542) | 20.000,00 | 30.000,00 | 0,00 |
| Créditos a l/p (242) | 570.000,00 | 560.000,00 | 0,00 |
| Deterioro de valor (595) | 20.000,00 | 30.000,00 | 0,00 |
| Deterioro de valor (295) | 0,00 | 560.000,00 | 0,00 |
| VALOR NETO PRESTAMO INBIOTEC | 570.000 | 0,00 | 0,00 |

Los anticipos al personal presentan una situación similar a los ejercicios anteriores sin experimentar cambios sustanciales.

| PRESTAMOS CONCEDIDOS-ANTICIPO AL PERSONAL | Importe a 31/12/2022 |
|--|----------------------|
| Créditos a c/p al personal (254) | 23.950,00 |
| Créditos a l/p al personal (544) | 30.508,29 |
| Total | 54.458,29 |

Inversiones en el patrimonio de entidades del grupo, multigrupo y asociadas

Las inversiones en el patrimonio de entidades de grupo, multigrupo y asociadas se han valorado inicialmente al coste.

Se han catalogado en este grupo la participación en el *Centro Tecnológico de Inseminación Artificial, S.A.* atendiendo a las Normas para la Formulación de Cuentas Anuales Consolidadas del Sector Público. La participación de la ULE en dicha sociedad representa un 26% del capital social.

| SOCIEDAD | CIF | % DE PARTICIPACIÓN | Nº ACCIONES /PARTICIPACIONES | VALOR INICIAL | VALOR POSTERIOR |
|---|-----------|--------------------|------------------------------|---------------|-----------------|
| Centro Tecnológico de Inseminación Artificial S.A | A24439234 | 26% | 117.000 | 117.000,00 € | 101.125,48 € |

La participación se encuentra deteriorada, para determinar el importe de la corrección valorativa se ha tenido en cuenta el patrimonio neto de la entidad participada corregido por las plusvalías tácitas existentes.

En el año 2022 se producido una reversión de deterioro por importe de **4.099,63 €**

Las inversiones en el patrimonio de entidades del grupo, multigrupo y asociadas se valorarán por su coste, menos, en su caso, el importe acumulado de las correcciones valorativas por deterioro.

Activos financieros disponibles para la venta

El resto de las participaciones en sociedades se han clasificado como *Activo financiero disponible para la venta*, ya que no cumplen los requisitos para ser incluidos en ninguna de las categorías que establece el plan contable.

Los activos financieros disponibles para la venta se han valorado por su precio de transacción.

Se ha utilizado el *coste* como valor posterior, menos en su caso, el importe acumulado de las correcciones valorativas.

Como establece el plan contable, las correcciones valorativas por deterioro se ha calculado teniendo en cuenta el patrimonio neto de la entidad participada corregido por las plusvalías tácitas existentes ya que las participaciones clasificadas en este tipo de activo no se negocian en ningún mercado activo.

| SOCIEDAD | CIF | % DE PARTICIPACIÓN | Nº ACCIONES /PARTICIPACIONES | VALOR INICIAL | VALOR A 31/12/2022 |
|---------------------------------------|-----------|--------------------|------------------------------|---------------|--------------------|
| Bio-Ges Starterss, S.A | A24469249 | 10,00% | 25.000 | 25.000,00 € | 25.000,00 € |
| Aquilón CYL S.L. | B24635286 | 5,94% | 630 | 630,00 € | 630,00 € |
| RGA Bio Investigación, S.L. | B24655706 | 8,33% | 300 | 300,00 € | 300,00 € |
| Neural Therapies, S.L. | B24678666 | 10,00% | 300 | 300,00 € | 300,00 € |
| Universia España Red de Universidades | A82726639 | 4,67% | 523.250 | 41.860,00 € | 41.860,00 € |
| Brewery Research Services, S.L. | B24692659 | 5,00% | 10 | 1.050,00 € | € |
| Bianor Biotech, S.L. | B24728636 | 10,00% | 300 | 300,00 € | 300,00 € |
| Dentale Biomédica, S.L. | B24729956 | 10,00% | 300 | 300,00 € | 182,32€ |
| TOTAL | | | | | 69.622,32€ |

Durante el ejercicio 2022 se han adquirido nuevos activos financieros, este apartado de desarrolla en el punto 9 de la memoria

Criterios empleados para el registro de la baja de activos y pasivos financieros

No se ha producido la baja ni el alta de ningún activo o pasivo financiero.

Contratos de garantías financieras

No existen contratos de garantías financieras durante el año 2022.

Criterios empleados en la determinación de los ingresos o gastos procedentes de las distintas categorías de instrumentos financieros.

Como se ha mencionado anteriormente, los préstamos concedidos por la ULE son préstamos a tipo de interés subvencionado, no se ha reconocido ningún tipo de ingreso asociado a los mismos ya que se valoran por su valor entregado.

Por la participación en las diferentes sociedades, tampoco se ha reconocido ningún ingreso o gasto ya que durante el 2022 no se ha realizado ningún tipo de reparto de resultados.

PASIVOS FINANCIEROS

Como establece el plan, los préstamos recibidos a largo plazo con interés subvencionado se han valorado por el **importe recibido** ya que se considera que el efecto de la no actualización, globalmente considerado, es poco significativo en las cuentas anuales.

El valor posterior, en concordancia con el párrafo anterior, se continúa valorando por su **importe recibido**.

Coberturas contables

La ULE no dispone de coberturas contables.

Existencias

La ULE no dispone de activos catalogados como existencias.

Activos construidos o adquiridos para otras entidades

La ULE no dispone de activos construidos o adquiridos para otras entidades.

Transacciones en moneda extranjera

La ULE no dispone en la actualidad de cuentas con saldo en moneda extranjera.

7. Ingresos y gastos

Se emplea el criterio de devengo para la imputación a la cuenta del resultado económico patrimonial, por lo que es la corriente real de bienes y servicios que los ingresos y gastos representan, con independencia del momento en que se produce la corriente monetaria o financiera derivada de ellos.

Por ello, se periodifican los gastos correspondientes a las pagas extras devengadas en 2022 y que vencen en el año siguiente, dotando la cuenta 413. *Acreeedores por operaciones pendientes de aplicar a presupuesto* por un importe de **1.063.028,51€**

Además, también se han tenido en cuenta otro tipo de gastos que siguiendo el principio de devengo también se han dotado en la misma cuenta por un importe total de **1.141.298,88€**

El saldo acreedor, recogerá el importe de las obligaciones derivadas de gastos devengados.

| CUENTA CONTABLE | FRAS 2022 | FRAS 2023 | PAGAS EXTRAS |
|-----------------|------------|-----------|--------------|
| 217 | 2.647,05 | | |
| 620 | 32.598,79 | | |
| 2140 | 14.884,70 | | |
| 2310 | 3.051,64 | | |
| 6221 | 469,07 | | |
| 6224 | 7.472,07 | | |
| 6227 | 47.311,83 | | |
| 6228 | 623,48 | | |
| 6230 | 3.291,68 | | |
| 6241 | 254,56 | | |
| 6251 | 162,50 | | |
| 6270 | 8.977,75 | | |
| 6271 | 9.395,84 | | |
| 6282 | 936,18 | | |
| 6283 | 712,29 | | |
| 6289 | 29.464,15 | | |
| 6290 | 354,25 | | |
| 6291 | 125,19 | | |
| 6293 | 44.842,97 | | |
| 6295 | 797,36 | | |
| 6297 | 665,21 | | |
| 6298 | 2.238,38 | | |
| 62994 | 223.640,04 | | |
| 65114 | 13.752,23 | | |
| 6294 | 261,80 | | |
| 620 | | 2.252,60 | |
| 632 | | 17.244,25 | |
| 2310 | | 2.426,34 | |
| 6214 | | 199,00 | |
| 6224 | | 21.979,62 | |
| 6227 | | 49.005,83 | |
| 6230 | | 2.541,00 | |
| 6241 | | 585,04 | |
| 6271 | | 1.800,51 | |

| | | | |
|--------------|-------------------|-------------------|---------------------|
| 6280 | | 79.838,11 | |
| 6281 | | 26.336,99 | |
| 6282 | | 205.628,05 | |
| 6289 | | 22.918,05 | |
| 6291 | | 2.238,38 | |
| 6293 | | 45.195,10 | |
| 62992 | | 5.843,92 | |
| 62994 | | 191.612,82 | |
| 65114 | | 14.722,25 | |
| 6400 | | | 465.191,87 |
| 6401 | | | 563.124,60 |
| 6402 | | | 34.712,04 |
| TOTAL | 448.931,02 | 692.367,86 | 1.063.028,51 |

La columna FRAS 2022, recoge todas aquellas facturas que se han emitido en 2022 pero que su entrada en el Registro Administrativo ha tenido lugar durante el mes de enero y febrero de 2023

La columna FRAS 2023, recoge aquellas facturas que se han emitido en el año 2023 pero que pertenecen a conceptos económicos del año 2022.

Por el lado de los ingresos,

Se periodifican los siguientes ingresos:

Ingresos de Cursos y Másteres

- i) **Universidad de la Experiencia:** Del total de derechos reconocidos en el año 2022, se aplicaron en el año 2022 un tercio del total de estos, el resto se aplicará en el año 2023.

| DENOMINACIÓN | FUNCIONAL | DERECHOS RECONOCIDOS 2022 | APLICACIÓN 2022 | APLICACIÓN 2023 | CUENTA CONTABLE |
|--------------------------------------|-----------|---------------------------|-----------------|-----------------|-----------------|
| Universidad de la Experiencia | 322B.1.12 | 86.439,199 | 28.813,06 | 57.626,13 | 74112 |

- ii) **Máster EMBS:** Se han recibido varios ingresos, uno pertenece al curso 2022-2023 por importe de 11.447,60 €, se ha procedido a su periodificación

| DENOMINACIÓN | CLAVE ÓRGÁNICA | DERECHOS RECONOCIDOS 2022 | APLICACIÓN 2022 | APLICACIÓN 2023 | CUENTA CONTABLE |
|--------------------|----------------|---------------------------|-----------------|-----------------|-----------------|
| Máster EMBS | 18V248 | 54.604,11 | 43.156,51 | 11.447,60 | 74123 |

Contratos Art.º 83

El total de los ingresos por contratos del art.º 83 asciende a **5.281.366,79 €** incluidos los aplicados en este año que fueron periodificados en el año 2021. Una vez calculado el porcentaje de obligaciones financiadas y teniendo en cuenta el porcentaje de gastos generales, se ha procedido a dotar en la cuenta 485. *Ingresos anticipados*, la cantidad de **1.344.130,53**.

Precios Públicos

Del total de los derechos reconocidos de los precios públicos por la impartición de las titulaciones oficiales de Grado, Máster y Doctorado se han aplicado en el año 2022 un tercio.

| Titulaciones oficiales | Derechos reconocidos 2022 | Aplicados en 2022 (1/3) | Aplicados en 2023 (2/3) |
|------------------------|---------------------------|-------------------------|-------------------------|
| 1º y 2º ciclo | 10.676.567,49 | 3.558.855,83 | 7.117.711,66 |
| Tercer ciclo | 189.178,19 | 63.059,40 | 126.118,79 |
| TOTAL | 10.865.745,68 | 3.621.915,23 | 7.243.830,45 |

8. Provisiones y contingencias

Premio de jubilación

Buscando el equilibrio entre imagen fiel y eficiencia del gasto se solicita el informe actuarial con una periodicidad bienal

Se realizan los ajustes en la provisión solamente en los años en los que disponemos del citado informe.

MEMORIA

5. Inmovilizado material



5. Inmovilizado material

Universidad de León

5.1 Análisis de movimientos del inmovilizado material durante el ejercicio

EJERCICIO 2022 FECHA 31/12/2022

| Cuenta contable | Descripción | Saldo inicial | Entradas | Aumentos por traspaso | Salidas | Disminución por traspaso | Correcciones de valor reversible | Amortización del ejercicio | Incremento por revalorización | Saldo Final |
|-----------------|--|-----------------------|---------------------|-----------------------|-------------------|--------------------------|----------------------------------|----------------------------|-------------------------------|-----------------------|
| 210 | Terrenos y bienes naturales | 9.729.044,12 | | | | | | | | 9.729.044,12 |
| 2110 | Construcciones | 147.137.070,24 | | 2.110.492,25 | | | | 1.552.465,30 | | 149.247.562,49 |
| 2140 | Maquinaria y utillaje | 37.413.202,60 | 1.165.391,00 | | 118.648,47 | | | 1.269.349,46 | | 38.459.945,13 |
| 215 | Instalaciones técnicas y otras instalaciones | 7.148.530,60 | 301.295,05 | | | | | 205.076,10 | | 7.449.825,65 |
| 216 | Mobiliario | 18.137.770,91 | 369.188,57 | | 197.425,18 | | | 281.274,99 | | 18.309.534,30 |
| 217 | Equipos para procesos de información | 19.011.792,16 | 655.863,56 | | 323.991,37 | | | 754.795,76 | | 19.343.664,35 |
| 218 | Elementos de transporte | 552.022,40 | 174.354,01 | | 1.803,04 | | | 18.787,66 | | 724.573,37 |
| 2190 | Otro inmovilizado material | 5.389.092,90 | 226.176,51 | | 201.776,31 | | | 120.760,19 | | 5.413.493,10 |
| 2191 | Fondos bibliográficos | 11.438.159,62 | 87.607,96 | | | | | | | 11.525.767,58 |
| TOTAL | | 255.956.685,55 | 2.979.876,66 | 2.110.492,25 | 843.644,37 | 0,00 | 0,00 | 4.202.509,46 | 0,00 | 260.203.410,09 |

Universidad de León

5.1. bis Análisis de movimientos del inmovilizado material durante el ejercicio. Amortización

EJERCICIO 2022 FECHA 31/12/2022

| Cuenta contable | Descripción | Amortización acumulada a 01/01/2021 | Amortización baja ejercicio | Amortización del ejercicio | Amortización acumulada a 31/12/2021 |
|-----------------|--|--|-----------------------------|----------------------------|--|
| 2810 | Terrenos y bienes naturales | 0,00 | | | |
| 2811 | Construcciones | 31.300.158,69 | | 1.552.465,30 | 32.852.623,99 |
| 2814 | Maquinaria y utillaje | 26.506.251,24 | 105.513,30 | 1.269.349,46 | 27.670.087,40 |
| 2815 | Instalaciones técnicas y otras instalaciones | 5.233.778,38 | | 205.076,10 | 5.438.854,48 |
| 2816 | Mobiliario | 16.547.703,33 | 195.605,83 | 281.274,99 | 16.633.372,49 |
| 2817 | Equipos para procesos de información | 17.439.049,07 | 321.731,50 | 754.795,76 | 17.872.113,33 |
| 2818 | Elementos de transporte | 473.504,28 | 1.803,04 | 18.787,66 | 490.488,90 |
| 28190 | Otro inmovilizado material | 4.629.480,98 | 139.230,82 | 120.760,19 | 4.611.010,35 |
| 28191 | Fondos bibliográficos | 10.388.620,90 | | 497.489,87 | |
| TOTAL | | 112.518.546,87 | 763.884,49 | 4.699.999,33 | 105.568.550,94 |

5.2.a

No se ha activado ningún coste por desmantelamiento del activo, así como por grandes reparaciones o inspecciones generales incorporadas

5.2.b Vidas útiles

Universidad de León

5.2.b) Criterios de amortización utilizados durante el ejercicio para el inmovilizado material

Ejercicio: 2022

| Cuenta contable | Descripción | Porcentaje de Amortización | Años de Amortización |
|-----------------|--|----------------------------|----------------------|
| 210 | Terrenos y bienes naturales | 1,01% | 99 |
| 211 | Construcciones | 6,67% | 15 |
| 212 | Infraestructuras | 6,67% | 15 |
| 214 | Maquinaria y utillaje | 6,67% | 15 |
| 215 | Instalaciones técnicas y otras instalaciones | 6,67% | 15 |
| 216 | Mobiliario | 6,67% | 15 |
| 217 | Equipos para procesos de información | 25,00% | 4 |
| 218 | Elementos de transporte | 6,67% | 15 |
| 2190 | Otro inmovilizado material | 10,00% | 10 |
| 2191 | Fondos bibliográficos | 25,00% | 4 |

Universidad de León

5.2.b) Criterios de amortización utilizados durante el ejercicio para el inmovilizado material

Ejercicio: 2022

| Cuenta contable | Descripción | Porcentaje de Amortización | Años de Amortización |
|-----------------|--|----------------------------|----------------------|
| 210 | Terrenos y bienes naturales | 1,01% | 99 |
| 211 | Construcciones | 6,67% | 15 |
| 212 | Infraestructuras | 6,67% | 15 |
| 214 | Maquinaria y utillaje | 6,67% | 15 |
| 215 | Instalaciones técnicas y otras instalaciones | 6,67% | 15 |
| 216 | Mobiliario | 6,67% | 15 |
| 217 | Equipos para procesos de información | 25,00% | 4 |
| 218 | Elementos de transporte | 6,67% | 15 |
| 2190 | Otro inmovilizado material | 10,00% | 10 |
| 2191 | Fondos bibliográficos | 25,00% | 4 |

5.2c)

5.2d)

No se han capitalizado gastos financieros.

5.2e)

No hay bienes valorados de acuerdo con el modelo de revalorización.

5.2f)

No se han producido correcciones valorativas por deterioro ni revalorizaciones de valor.

5.2.g)

No se han recibido bienes en adscripción.

5.2.h)

No se han entregado bienes en adscripción.

5.2.i)

No se ha realizado el traslado de equipos

5.2.j)

No se han entregado bienes en cesión.

5.2.k)

No se han realizado arrendamientos financieros u otras operaciones de naturaleza similar de importe significativo.

5.3.l)

Dentro del patrimonio propio, no se dispone de bienes destinados al uso general.

5.3.m)

No existen bienes construidos por la propia ULE.

5.3.n)

No existe ninguna circunstancia de carácter sustantivo que afecte a bienes del inmovilizado material.

MEMORIA

6. Inmovilizado intangible



7. Inmovilizado intangible

Universidad de León

7.1 Análisis de movimientos del inmovilizado intangible durante el ejercicio

EJERCICIO 2022 FECHA 31/12/2022

| Cuenta contable | Descripción | Saldo inicial | Entradas | Aumentos por traspaso | Salidas | Disminución por traspaso | Correcciones de valor reversible | Amortización del ejercicio | Incremento por revalorización | Saldo Final |
|-----------------|------------------------------------|---------------------|-------------------|-----------------------|------------------|--------------------------|----------------------------------|----------------------------|-------------------------------|---------------------|
| 201 | Inversión en desarrollo | 0,00 | 0,00 | | | 0,00 | | | | 0,00 |
| 203 | Propiedad industrial e intelectual | 430.154,79 | 23.549,91 | | | | | 45.757,06 | | 453.704,70 |
| 206 | Aplicaciones informáticas | 8.704.920,96 | 542.856,43 | | 83.424,54 | | | 640.788,43 | | 9.164.352,85 |
| 209 | Otro inmovilizado intangible | 0,00 | | | 0,00 | | | | | 0,00 |
| TOTAL | | 9.135.075,75 | 566.406,34 | 0,00 | 83.424,54 | 0,00 | 0,00 | 686.545,49 | 0,00 | 9.618.057,55 |

Universidad de León

7.1.bis Análisis de movimientos del inmovilizado intangible durante el ejercicio. Amortización

EJERCICIO 2022 FECHA 31/12/2022

| Cuenta contable | Descripción | Amortización acumulada a 01/01/2021 | Amortización baja ejercicio | Amortización del ejercicio | Amortización acumulada a 31/12/2021 |
|-----------------|------------------------------------|-------------------------------------|-----------------------------|----------------------------|-------------------------------------|
| 2801 | Inversión en desarrollo | 0,00 | | 0,00 | 0,00 |
| 2803 | Propiedad industrial e intelectual | 285.782,78 | | 45.757,06 | 331.539,84 |
| 2806 | Aplicaciones informáticas | 7.308.801,48 | 83.424,53 | 640.788,43 | 7.866.165,38 |
| 2809 | Otro inmovilizado intangible | 0,00 | | | 0,00 |
| TOTAL | | 7.594.584,26 | 83.424,53 | 686.545,49 | 8.197.705,22 |

Universidad de León

7.2.b) Criterios de amortización utilizados durante el ejercicio para el inmovilizado intangible

Ejercicio: 2021

| Cuenta contable | Descripción | Porcentaje de Amortización | Años de Amortización |
|-----------------|------------------------------------|----------------------------|----------------------|
| 201 | Inversión en desarrollo | 25% | 4 |
| 203 | Propiedad industrial e intelectual | 25% | 4 |
| 206 | Aplicaciones informáticas | 25% | 4 |
| 209 | Otro inmovilizado intangible | 25% | 4 |

7.2.b)

No se han producido cambios de estimación que afecten a valores residuales, vida útiles y métodos de amortización.

7.2.c)

No se han capitalizado gastos financieros.

7.2.d)

No existen bienes valorados de acuerdo con el modelo de revalorización.

7.2.e)

No se han producido deterioros de cuantía significativa.

7.2.f)

Importe agregado de los desembolsos por investigación y desarrollo que se han reconocido como gastos durante el ejercicio, así como la justificación del cumplimiento de las circunstancias que soportan la capitalización de gastos de investigación y desarrollo.

7.2.g)

No existe ninguna circunstancia de carácter sustantivo que afecte a bienes del inmovilizado intangible.

MEMORIA

9. Activos Financieros



9. Activos Financieros

Durante el ejercicio 2022 se han realizado varias adquisiciones de activos financieros.

- **Cartera compuesta de obligaciones y bonos del Estado Español gestionada por Unicorp Patrimonio**



Clasificación del activo

- Se incluyó en la categoría **Inversiones mantenidas hasta el vencimiento**. Establece el PGCUCyL que se incluirán en esta categoría los valores representativos de deuda con vencimiento fijo y flujos de efectivo de importe determinado o determinable, que se negocien en un mercado activo, y respecto de los que la entidad tiene, desde su reconocimiento y en cualquier fecha posterior, la intención efectiva y la capacidad financiera para conservarlos hasta su vencimiento.

Valoración Inicial

- Se valorarán inicialmente por su valor razonable, que, salvo evidencia en contrario, será el precio de la transacción, que equivaldrá al valor razonable de la contraprestación entregada más los costes de transacción que les sean directamente atribuibles. El valor inicial ascendió a 7.000.0000 €.

Valoración Posterior

El Plan General Contable establece que al menos al cierre de ejercicio, deberán efectuarse la corrección valorativa necesaria estableciendo el valor de mercado del activo financiero como sustituto del valor actual de los flujos de efectivos futuros siempre que este sea lo suficientemente fiable como para considerarlo representativo del valor que pudiera recuperar la entidad.

Desde nuestro punto de vista, entendemos que el valor de mercado efectivamente representa mejor el valor recuperable actual del activo y por consiguiente utilizamos este valor para calcular el deterioro.

Composición de la cartera



Diciembre / 2022

| | | Magnitudes desde inicio (02-03-2022 / 31-12-2022) | | | | | | | | | |
|-------------------------------------|--------------|---|---------------------------------|-----------------|----------------------------------|----------------|----------------------------------|-------------------------|---------------------------|----------|--------------------------------|
| Patrimonio actual: 6.220.664,64 | | Rendimiento: -779.335,36 | Rentabilidad acumulada: -11,13% | | Rentabilidad anualizada: -13,21% | | Aportaciones netas: 7.000.000,00 | | | | |
| Valores Actuales de su Cartera | ISIN | Divisa del activo | Titulos / Participaciones | Precio de coste | Valor Coste | Precio Mercado | Valor de Mercado 31/12/2022 | Plusvalias/ Minusvalias | Plusvalias/ Minusvalias % | Peso (%) | Intereses y Cupones Devengados |
| LIQUIDEZ | | | | | | | | | | | |
| UNICAJA BANCO S.A. | | EUR | | | 7.355,64 | | 7.355,64 | | | 0,12 | |
| Total Sector | | | | | 7.355,64 | | 7.355,64 | | | | |
| RENTA FIJA | | | | | | | | | | | |
| BN. DEL ESTADO 0 00% VTO:31/01/2028 | ES0000012I08 | EUR | 250 | 96,10400 | 240.260,00 | 85,86750 | 214.668,74 | -25.591,26 | -10,65 | 3,45 | 1.316,24 |
| BN. DEL ESTADO 0 00% VTO:31/01/2028 | ES0000012I08 | EUR | 440 | 97,07500 | 427.130,00 | 85,74609 | 377.282,81 | -49.847,19 | -11,67 | 6,06 | 1.782,41 |
| BN. DEL ESTADO 0 10% VTO:30/04/2031 | ES0000012H41 | EUR | 600 | 91,98810 | 551.928,62 | 76,27452 | 457.647,12 | -94.281,50 | -17,08 | 7,36 | 567,12 |
| BN. DEL ESTADO 0 50% VTO:30/04/2030 | ES0000012F76 | EUR | 620 | 96,77047 | 599.976,90 | 82,40162 | 510.890,02 | -89.086,88 | -14,85 | 8,21 | 2.080,82 |
| BN. DEL ESTADO 0 70% VTO:30/04/2032 | ES0000012K20 | EUR | 531 | 94,14636 | 499.917,16 | 77,99786 | 414.168,65 | -85.748,51 | -17,15 | 6,66 | 2.494,97 |
| BN. DEL ESTADO 0 80% VTO:30/07/2027 | ES0000012G26 | EUR | 950 | 101,67947 | 965.955,00 | 90,53053 | 860.040,08 | -105.914,92 | -10,96 | 13,83 | 3.206,58 |
| BN. DEL ESTADO I 30% VTO:31/10/2026 | ES00000128H5 | EUR | 795 | 104,62131 | 831.739,40 | 94,09426 | 748.049,37 | -83.690,03 | -10,06 | 12,03 | 1.727,22 |
| BN. DEL ESTADO I 45% VTO:31/10/2027 | ES0000012A89 | EUR | 607 | 94,99755 | 576.635,13 | 92,74333 | 562.952,01 | -13.683,12 | -2,37 | 9,05 | 1.470,94 |
| BN. DEL ESTADO I 60% VTO:30/04/2025 | ES00000126Z1 | EUR | 865 | 104,62424 | 904.999,70 | 98,21697 | 849.576,81 | -55.422,89 | -6,12 | 13,66 | 9.289,86 |
| OB. DEL ESTADO 0 60% VTO:31/10/2029 | ES0000012F43 | EUR | 715 | 98,74924 | 706.057,04 | 84,19355 | 601.983,87 | -104.073,17 | -14,74 | 9,68 | 2.291,92 |
| OB. DEL ESTADO I 50% VTO:30/04/2027 | ES00000128P8 | EUR | 650 | 104,51038 | 679.317,50 | 94,77685 | 616.049,52 | -63.267,98 | -9,31 | 9,90 | 6.544,52 |
| Total Sector | | | | | 6.983.916,45 | | 6.213.309,00 | -770.607,45 | | | 32.772,60 |
| TOTAL | | | | | 6.991.272,09 | | 6.220.664,64 | -770.607,45 | | | 32.772,60 |

En la columna denominada Plusvalias/Minusvalias se muestra el rendimiento bruto del activo, obteniéndose este por diferencia entre el valor de mercado a la fecha del Informe, y el valor de coste total que tuvo la compra de ese activo.

El rendimiento se obtiene por la diferencia entre el Valor de Patrimonio actual, y el importe del total de aportaciones netas realizadas en la cartera a la fecha del Informe. La rentabilidad es el porcentaje que supone la suma del rendimiento desde Inicio más las retenciones practicadas, sobre el capital medio ponderado.

Tenga en cuenta que la rentabilidad anualizada indicada en el presente documento puede no ser representativa en los casos en que su periodo de generación sea inferior al año.

Divisa de Referencia: EURO

Deterioro

- Valor de mercado – Valor inicial = 7.000.000 €- 6.220.664,64 €= -779.335,36 €. Este deterioro se explica por la política de incremento de tipos de interés que lleva desarrollando el Banco Central Europeo. Recordamos que el importe nominal tanto de los bonos y de las obligaciones está **asegurado y garantizado** a fecha de vencimiento salvo insolvencia del Estado Español.

Se estima que el valor de mercado de los bonos y obligaciones se acerque al valor nominal en función de la fecha del vencimiento.



- **Fondos de inversión garantizados de rendimiento fijo. Caja Rural**

Clasificación de los activos

- Se suscribieron 2 fondos de inversión garantizado de rendimiento fijo con Caja Rural.
 1. RURAL RENDIMIENTO GARANTIZADO, FI por un importe bruto de **2.250.000,00 € (TAE 0,35%)** con fecha de vencimiento 31/10/2025.
 2. RURAL RENDIMIENTO GARANTIZADO 2024, FI por un importe bruto de **2.000.000,00 € (TAE 0,90%)** con fecha de vencimiento 31/05/2024.

Se han incluido en la categoría **Activos financieros Disponibles para la Venta** ya que esta clase de activos no cumplen con los requisitos para ser incluida en alguna de las otras que enuncia el plan.

Valoración Inicial

Se valorarán inicialmente por su valor razonable, que, salvo evidencia en contrario, será el precio de la transacción, que equivaldrá al valor razonable de la contraprestación entregada más los costes de transacción que les sean directamente atribuibles.

El valor inicial de ambos fondos de inversión asciende a **4.250.000 €**.

Valoración Posterior

Los activos financieros disponibles para la venta se valorarán por su valor razonable, sin deducir los costes de transacción en que se pudiera incurrir en su enajenación. Los cambios que se produzcan en el valor razonable se registrarán directamente en el patrimonio neto hasta la enajenación o deterioro del activo financiero, momento en que se imputará a resultados

Como valor razonable se ha utilizado el valor de mercado a fecha 31.12.2022

Datos del Saldo

| | |
|-------------------------|--|
| Cuenta | 3085 0220 19 2656904386 RURAL RENDIMIENTO GARANTI 2024 |
| Fondo | RURAL RENDIMIENTO GARANTIZADO 2024, FI |
| Nº Participaciones | 6.666,66667000 |
| Valor Liquidativo | 297,61 |
| Fecha Valor Liquidativo | 09-01-2023 |
| Saldo Actual (*) | 1.984.092,54 |
| Total Invertido | 2.000.000,00 |
| Plusvalía | 0,00 |
| Plusvalía Latente | -15.907,46 |

Datos del Saldo

| | |
|-------------------------|--|
| Cuenta | 3085 0220 11 2641715582 R. RENDIMIENTO GARANTIZADO, FI |
| Fondo | RURAL RENDIMIENTO GARANTIZADO, FI |
| Nº Participaciones | 7.500,00000100 |
| Valor Liquidativo | 288,00 |
| Fecha Valor Liquidativo | 09-01-2023 |
| Saldo Actual (*) | 2.160.022,20 |
| Total Invertido | 2.250.000,00 |
| Plusvalía | 0,00 |
| Plusvalía Latente | -89.977,80 |

Por lo tanto, se ha procedido a registrar en patrimonio neto la diferencia por ambos por una cantidad de -105.885,26 €.

Al ser fondos de inversión garantizado, Banco Cooperativo Español, garantiza el 100% de la inversión a la fecha de inicio de la garantía y el 1,18% (TAE 0,35%) y (TAE 0,90%) y siempre que se mantenga el fondo hasta la fecha de vencimiento de la garantía.

- PFEs (Pasivo Financiero Estructurado) del Banco Santander 

Se contrataron dos productos de estas características.

1. Pasivo Financiero Estructurado (PFE) de inversión a 2 años y 6 meses con fecha de vencimiento a **23.10.2024** por **2.000.000€**.
2. Pasivo Financiero Estructurado (PFE) de inversión a 3 años con fecha de vencimiento a **25.04.2025** por **3.000.000 €**.

Se han incluido en la categoría **Activos financieros Disponibles para la Venta** ya que esta clase de activos no cumplen con los requisitos para ser incluida en alguna de las otras que enuncia el plan contable.

Este tipo de productos va dirigidos a inversores que otorgan gran importancia a la recuperación total del importe nominal, que están dispuestos a mantener el producto hasta el vencimiento y cuyo objetivo es la preservación del capital y/o la búsqueda de una rentabilidad sobre el importe nominal.

Valoración Inicial

Se valorarán inicialmente por su valor razonable, que, salvo evidencia en contrario, será el precio de la transacción, que equivaldrá al valor razonable de la contraprestación entregada más los costes de transacción que les sean directamente atribuibles.

El valor inicial de ambos PFE asciende a **5.000.000 €**.

Valoración Posterior

Los activos financieros disponibles para la venta se valorarán por su valor razonable, sin deducir los costes de transacción en que se pudiera incurrir en su enajenación. Los cambios que se produzcan en el valor razonable se registrarán directamente en el patrimonio neto hasta la enajenación o deterioro del activo financiero, momento en que se imputará a resultados.

Como valor razonable se ha utilizado el valor de mercado a fecha 31.12.2022.



Oficina:
O.E. LEON
Fecha de envío: 02-02-2023

INFORME DE POSICIÓN: INFORME

| CLASIFICACIÓN MIFID | TITULAR |
|----------------------------|--|
| PROFESIONAL PER SE | UNIVERSIDAD DE LEON Documento: Q2432001B Dirección: FACULTAD 25 ADMON. ELECTRONICA-UNIDAD TESORERIA |

Estimado/a cliente:

A continuación le remitimos información, a fecha 31 de diciembre de 2022, de los siguientes instrumentos financieros:

CONTRAPARTIDA: BANCO SANTANDER
REFERENCIA: 245190.21
PRODUCTO: Pasivo Estructurado: Depósito sobre Tipos de interés
FECHA OPERACION: 21/04/2022
FECHA VENCIMIENTO: 25/10/2024
NOMINAL: 2.000.000,00
UNIDAD: EUR
VALORACION: 1.904.681,45 EUR



Oficina:
O.E. LEON
Fecha de envío: 02-02-2023

INFORME DE POSICIÓN: INFORME

CONTRAPARTIDA: BANCO SANTANDER
REFERENCIA: 245166.21
PRODUCTO: Pasivo Estructurado: Depósito sobre Tipos de interés
FECHA OPERACION: 21/04/2022
FECHA VENCIMIENTO: 25/04/2025
NOMINAL: 3.000.000,00
UNIDAD: EUR
VALORACION: 2.825.086,87 EUR

La diferencia se ha registrado directamente contra patrimonio neto: - 270.231,68 €

Además de los activos financieros adquiridos,

Contamos con las siguientes participaciones en sociedades:

| FINANCIEROS | | | | | | | | ULE | | | |
|--------------------------|-----------|---|---|----------------------------------|----------------|---------------------------------|------------------------|--------------------|------------------------------|-----------------------------------|----------------|
| Acciones | CIF | CLASIFICACIÓN CONTABLE | CUENTA CONTABLE | FECHA CONSTITUCIÓN - LIQUIDACIÓN | CAPITAL SOCIAL | Nº DE ACCIONES /PARTICIPACIONES | DESEMBOLSOS PENDIENTES | % DE PARTICIPACIÓN | Nº ACCIONES /PARTICIPACIONES | VALOR DE LA PARTICIPACIÓN INICIAL | VALOR UNITARIO |
| DESCRIPCIÓN | | | | | | | | | | | |
| Centro Tecnológico de In | A24439234 | Inversiones en el patrimonio de entidades del grupo, multigrupo y asociadas | 240.03 - Participaciones a largo plazo en sociedades asociadas | 2001 | 450.000 € | 450.000 acciones | 0,00 | 26% | 117.000 | 117.000,00 € | 1,00 € |
| Bio-Ges Starterss, S.A | A24469249 | Activos financieros disponibles para la venta | 2500. Inversiones financieras a largo plazo en instrumentos de patrimonio | 2014 | 250.000 € | 250.000 acciones | 0,00 | 10,00% | 25.000 | 25.000,00 € | 1,00 € |
| Aquilón CYL S.L. | B24635286 | Activos financieros disponibles para la venta | 2500. Inversiones financieras a largo plazo en instrumentos de patrimonio | | 11.647,00 € | 11.647 acciones | 0,00 | 5,94% | 630 | 630,00 € | 1,00 € |
| RGA Bio Investigación, S | B24655706 | Activos financieros disponibles para la venta | 2500. Inversiones financieras a largo plazo en instrumentos de patrimonio | 2/3/2012 | 4.200 € | 4.200 acciones | 0,00 | 8,33% | 300 | 300,00 € | 1,00 € |
| Neural Therapies, S.L. | B24678666 | Activos financieros disponibles para la venta | 2500. Inversiones financieras a largo plazo en instrumentos de patrimonio | | 3.000 € | 3.000 acciones | 0,00 | 10,00% | 300 | 300,00 € | 1,00 € |
| Universia España Red de | A82726639 | Activos financieros disponibles para la venta | 2500. Inversiones financieras a largo plazo en instrumentos de patrimonio | 9/5/2017 | 897.293 € | 1.121.616 acciones | 0,00 | 4,67% | 523.250 | 41.860,00 € | 0,08 € |
| Brewery Research Servi | B24692659 | Activos financieros disponibles para la venta | 2500. Inversiones financieras a largo plazo en instrumentos de patrimonio | | 21.000 € | 200 acciones | 0,00 | 5,00% | 10 | 1.050,00 € | 105,00 € |
| Bianor Biotech, S.L. | B24728636 | Activos financieros disponibles para la venta | 2500. Inversiones financieras a largo plazo en instrumentos de patrimonio | 29/4/2019 | 3.000 € | 3000 acciones | 0,00 | 10,00% | 300 | 300,00 € | 1,00 € |
| Dentale Biomédica, S.L. | B24729956 | Activos financieros disponibles para la venta | 2500. Inversiones financieras a largo plazo en instrumentos de patrimonio | 7/9/2019 | 3.000 € | 3000 acciones | 0,00 | 10,00% | 300 | 300,00 € | 1,00 € |

| ACTIVOS FINANCIEROS | | 31/12/2022 | | | | |
|---|-----------|---------------------|----------------|---------------|-----------------------------|-------------------------|
| Acciones | CIF | PATRIMONIO NETO | CAPITAL SOCIAL | VALOR TEÓRICO | VALOR TEÓRICA PARTICIPACIÓN | DETERIORO/ REVERSIÓN |
| DESCRIPCIÓN | | | | | | |
| Centro Tecnológico de Inseminación Artificial S.A | A24439234 | 388.944,17 € | 450.000,00 € | 0,86 € | 101.125,48 € | 4.099,63 € |
| Bio-Ges Starterss, S.A | A24469249 | 745.307,09 € | 250.000,00 € | 2,98 € | 74.530,71 € | Sin deterioro |
| Aquilón CYL S.L. | B24635286 | 1.198.769,48 € | 11.647,00 € | 102,93 € | 64.842,86 € | Sin deterioro |
| RGA Bio Investigación, S.L. | B24655706 | 57.781,18 € | 4.200,00 € | 13,76 € | 4.127,23 € | Sin deterioro |
| Neural Therapies, S.L. | B24678666 | 143.752,01 € | 3.000,00 € | 47,92 € | 14.375,20 € | Sin deterioro |
| Universia España Red de Universidades | A82726639 | 2.488.755,00 € | 897.293,00 € | 2,77 € | 1.451.299,69 € | Sin derioro |
| Brewery Research Servicies, S.L. | B24692659 | NO PRESENTA CUENTAS | | | | Sin deterioro |
| Bianor Biotech, S.L. | B24728636 | 81.377,32 € | 3.000,00 € | 27,13 € | 8.137,73 € | Sin deterioro |
| Dentale Biomédica, S.L. | B24729956 | 11.227,89 € | 3.000,00 € | 3,74 € | 1.122,79 € | 1.122,79 € |

Aunque el valor de la participación de **Dentale Biomédica SL** se ha recuperado el PGC impide la reversión de la corrección valorativa reconocida en ejercicios anteriores ya que la participación no se negocia en un mercado activo

| CUADRO RESUMEN ACTIVOS FINANCIEROS | | 2022 | | | | | |
|--|----------|----------------------|---------------------|--------------|--------------|-----------------------|----------------------|
| CUENTA CONTABLE | ADAP PGC | ACCIONES | FONDOS DE INVERSIÓN | DEPÓSITOS | BONOS | ANTICIPOS AL PERSONAL | TOTAL |
| 240.03 - Participaciones a largo plazo en sociedades asociadas | | 117.000,00 | | | | | 117.000,00 |
| 2931. Deterioro de valor de participaciones a l/p en sociedades del grupo / multigrupo y asociadas | | -15.874,52 | | | | | -15.874,52 |
| 2500. Inversiones financieras a largo plazo en instrumentos de patrimonio | | 69.622,32 | 4.144.114,74 | | | | 4.213.737,06 |
| 133. Ajustes por valoración en AFDV | 139,25 | | -105.885,26 | -270.231,68 | | | -375.977,69 |
| 2650. Depósitos constituidos a largo plazo | | | | 4.791.667,45 | | | 4.791.667,45 |
| 2510. Valores representativos de deuda a largo mantenidos a vencimiento | | | | | 7.000.000,00 | | 7.000.000,00 |
| 294. Deterioro de valor de valores representativos de deuda a largo plazo de entidades de grupo | | | | | -779.335,36 | | -779.335,36 |
| 254. Créditos a largo plazo al personal | | | | | | 30.508,29 | 30.508,29 |
| 544. Créditos a corto plazo al personal | | | | | | 23.950,00 | 23.950,00 |
| | | | | | | | 15.381.652,92 |
| VALOR NETO CONTABLE A 31/12/2022 | | | | | | | |
| | | | A L/P | A C/P | | | |
| Activos financieros disponibles | | 9.005.404,51 | 9.005.404,51 | 0,00 | | | |
| Inversiones en el patrimonio de entidades del grupo, multigrupo y a | | 101.125,48 | | | | | |
| Créditos y partidas a cobrar | | 54.458,29 | 30.508,29 | 23.950,00 | | | |
| Inversiones mantenidas hasta el vencimiento | | 6.220.664,64 | 6.220.664,64 | | | | |
| | | 15.381.652,92 | 15.256.577,44 | 23.950,00 | | | |

9.1.a) Estado resumen

| Categorías | Clases | | | | | | | | | | | | | |
|--|-----------------------------------|-------------------|----------------------------------|-------------|-------------------|-------------------|-----------------------------------|-------------|----------------------------------|-------------|-------------------|------------------|----------------------|-------------------|
| | Activos financieros a largo plazo | | | | | | Activos financieros a corto plazo | | | | | | Total | |
| | Inversiones en Patrimonio | | Valores representativos de deuda | | Otras inversiones | | Inversiones en Patrimonio | | Valores representativos de deuda | | Otras inversiones | | | |
| | EJ.N | EJ. N-1 | EJ.N | EJ. N-1 | EJ.N | EJ. N-1 | EJ.N | EJ. N-1 | EJ.N | EJ. N-1 | EJ.N | EJ. N-1 | EJ.N | EJ. N-1 |
| Créditos y partidas a cobrar | | | | | 30.508,29 | 22.250,00 | | | | | 23.950,00 | 34.708,33 | 54.458,29 | |
| Inversiones mantenidas hasta el vencimiento | | | 6.220.664,64 | - | | | | | | | | | 6.220.664,64 | |
| Activos financieros a valor razonable con cambio en resultados | | | | | | | | | | | | | | |
| Inversiones en entidades del grupo, multigrupo y asociadas | 101.125,48 | 97.025,85 | | | - | 560.000,00 | | | | | - | 30.000,00 | 101.125,48 | 687.025,85 |
| Activos financieros disponibles para la venta | 9.005.404,51 | 69.365,39 | | | | | | | | | | | 9.005.404,51 | 69.365,39 |
| Total | 9.106.529,99 | 166.391,24 | 6.220.664,64 | 0,00 | 30.508,29 | 582.250,00 | 0,00 | 0,00 | 0,00 | 0,00 | 23.950,00 | 64.708,33 | 15.381.652,92 | 166.391,24 |

9.2.b) Reclasificación

No se ha producido ninguna reclasificación dentro de los activos financieros.

9.3.c) Activos financieros entregados en garantía

No se ha producido la entrega de ningún activo financiero entregado en garantía.

9.3.d) Correcciones por deterioro de valor

| Clases de activos financieros | Movimiento de cuentas correctoras | | | |
|-------------------------------------|-----------------------------------|---|--|-------------|
| | Saldo inicial | Disminuciones de valor por deterioro crediticio del ejercicio | Reversión del deterioro crediticio del ejercicio | Saldo final |
| Activos financieros a largo plazo | | | | |
| Inversiones en patrimonio | 97.025,85 € | | 4.099,63 | 101.125,48€ |
| Valores representativos de la deuda | | | | |
| Otras inversiones | | | | |
| Activos financieros a corto plazo | | | | |

La revalorización corresponde a participación en el Centro Tecnológico de Inseminación Artificial S.A

2. Información relacionada con la cuenta del resultado económico-patrimonial.

La entidad informará sobre:

- a) Resultados del ejercicio netos procedentes de las distintas categorías de activos financieros.
- b) Los ingresos y los gastos financieros calculados por aplicación de método de tipo de interés efectivo.

3. Información sobre los riesgos de tipo de cambio de tipo de interés

a) Riesgo de tipo de cambio

No se informa de ningún tipo de riesgo de cambio ya que no existen inversiones financieras en moneda distinta del euro.

c) Riesgo de tipo de interés

No existen riesgo de tipo de interés asociados a los activos financieros.

MEMORIA

10. Pasivos Financieros



10. PASIVOS FINANCIEROS

Actualmente solo son considerados como pasivos los Prestamos Feder I+D. Infraestructuras 2013,2015, 2018 y 2019 clasificados en la categoría de Otros débitos y partidas a pagar.

1.a) Deuda al coste amortizado.

| Identificación deuda | T.I.E. | Deuda al 1 de enero | | Creaciones | | Intereses devengados según T.I.E. | | Intereses cancelados (7) | Diferencias de cambio | | Disminuciones | | Deuda al 31 de diciembre | |
|---|--------|---------------------|--------------------------|--------------|-------------|-----------------------------------|-------------|--------------------------|--------------------------|-----------------------------|---------------------|----------------|--|---|
| | | Coste amortizado(1) | Intereses explícitos (2) | Efectivo (3) | Gastos (4) | Explícitos (5) | Resto (6) | | Del coste amortizado (8) | De intereses explícitos (9) | Valor contable (10) | Resultado (11) | Coste amortizado (12)=(1)+(3)-(4)+(6)+(8)-(10) | Intereses explícitos (13)=(2)+(5)-(7)+(9) |
| Préstamos FEDER I+D Infraestructuras. Convocatoria 2013 | 0,520% | 79.977,82 | | | | 304,88 | | | | | 26.119,03 | | 53.858,79 | 304,88 |
| Préstamos FEDER I+D Infraestructuras. Convocatoria 2015 | 0,089% | 198.011,54 | | | | 176,23 | | | | | 39.531,87 | | 158.479,67 | 176,23 |
| Préstamos FEDER I+D Infraestructuras. Convocatoria 2018 | 0,000% | 324.007,11 | | | | 0,00 | | | | | 42.000,88 | | 282.006,23 | |
| Préstamos FEDER I+D Infraestructuras. Convocatoria 2019 | 0,000% | 358.237,37 | | | | 0,00 | | | | | 41.742,05 | | 316.495,32 | |
| TOTAL | | 960.233,84 | 0,00 | 0,00 | 0,00 | 481,11 | 0,00 | 0,00 | 0,00 | 0,00 | 149.393,83 | 0,00 | 810.840,01 | 481,11 |

1.b) Deudas a valor razonable

No hay deudas a valor razonable en el balance.

1.c) Resumen por categoría

| Categorías | Clases | | | | | | | | | | | | | |
|---------------------------|----------------------|-------------|---------------------------------|-------------|-------------------|-------------------|----------------------|-------------|---------------------------------|-------------|-------------------|-------------------|-------------------|-------------------|
| | Largo plazo | | | | | | Corto plazo | | | | | | Total | |
| | Obligaciones y bonos | | Deudas con entidades de crédito | | Otras deudas | | Obligaciones y bonos | | Deudas con entidades de crédito | | Otras deudas | | | |
| | EJ. N | EJ. N-1 | EJ. N | EJ. N-1 | EJ. N | EJ. N-1 | EJ. N | EJ. N-1 | EJ. N | EJ. N-1 | EJ. N | EJ. N-1 | EJ. N | EJ. N-1 |
| Deudas a coste amortizado | | | | | 662.989,48 | 811.645,15 | | | | | 147.850,53 | 148.588,69 | 810.840,01 | 960.233,84 |
| Deudas a valor razonable | | | | | | | | | | | | | | |
| Total | 0,00 | 0,00 | 0,00 | 0,00 | 662.989,48 | 811.645,15 | 0,00 | 0,00 | 0,00 | 0,00 | 147.850,53 | 148.588,69 | 810.840,01 | 960.233,84 |

MEMORIA

14. Transferencias, subvenciones y otros ingresos y gastos



14. Transferencias y subvenciones

Las transferencias se imputan a resultados en el ejercicio en que se reconocen. En este ejercicio la Universidad actúa en función de lo dispuesto por la Disposición transitoria cuarta, “otros regímenes transitorios”, del nuevo Plan de contabilidad Pública para las universidades de Castilla y León, que dispone que mientras no estén previstos los procedimientos que las relacionan con los inventarios de bienes y derechos del inmovilizado no financiero, o con los proyectos que financian, la imputación al resultado económico patrimonial de las subvenciones para financiar dichos elementos patrimoniales o proyectos, se realizará por su totalidad en el ejercicio de su reconocimiento.

Normativa

Norma 18.ª Transferencias y subvenciones

<<1.Concepto>>

<<Las subvenciones tienen por objeto una entrega dineraria o en especie entre los distintos agentes de las administraciones públicas, y de estos a otras entidades públicas o privadas y a particulares, y viceversa, todas ellas sin contrapartida directa por parte de los beneficiarios, destinándose a un fin, propósito, actividad o proyecto específico, con la obligación por parte del beneficiario de cumplir las condiciones y requisitos que se hubieran establecido o, en su caso contrario, proceder a su reintegro>>

Por lo tanto, podemos establecer que tanto los Anticipos reembolsables de Proyectos de Investigación FEDER como los Anticipos FEDER Infraestructuras ya que en sus convocatorias establecen la obligatoriedad de destinar los fondos recibidos al proyecto específico o a la adquisición de la maquinaria determinada.

<<2.Reconocimiento>>

a) Transferencias y subvenciones recibidas.

Las transferencias y subvenciones recibidas se reconocerán como **ingresos** por el ente beneficiario cuando exista un acuerdo individualizado de concesión de la transferencia o subvención a favor de dicho ente y se **hayan cumplido las condiciones asociadas a su disfrute** y no existan dudas razonables su percepción, sin perjuicio de la imputación presupuestaria de las mismas.

A los exclusivos efectos de su registro contable, se entenderán cumplidas las condiciones asociadas al disfrute de la subvención en los siguientes casos:

- Cuando el cumplimiento de las condiciones asociadas a su disfrute se extienda a varios ejercicios, se presumirá el cumplimiento, una vez **adquirido el activo** o realizado el gasto si en el momento de la elaboración de las cuentas anuales de cada uno de los ejercicios a los que afecte, se está cumpliendo y no existen dudas razonables sobre el cumplimiento de las condiciones que afecten a ejercicios posteriores.

- *En el caso de subvenciones para la construcción de activos, cuando las condiciones asociadas al disfrute exijan su finalización y puesta en condiciones de funcionamiento y su ejecución se realice en varios ejercicios, **se entenderán cumplidas las condiciones siempre que en el momento de elaboración de las cuentas no existan dudas razonables de que se vayan a cumplir.** En este caso la subvención se considerará no reintegrable en proporción a la obra ejecutada*

Este mismo tratamiento se aplicará a las subvenciones para gastos corrientes de **ejecución plurianual** cuando se exija la finalización de las actividades subvencionadas.

La Orden HAC/820/2021, de 9 de julio, por la que se modifican el Plan General de Contabilidad Pública, aprobado por Orden EHA/1037/2010, de 13 de abril y las normas para la formulación de Cuentas Anuales Consolidadas en el Ámbito del Sector Público, aprobadas por Orden HAP/1489/2013, de 18 de julio establece lo siguiente en su punto cuatro.

*1. En el apartado 2, «Reconocimiento», los subapartados b.1) y b.2) quedan redactados como sigue: «b.1) Las **subvenciones recibidas no reintegrables** se contabilizarán, con carácter general, como ingresos directamente imputados al patrimonio neto, en una partida específica, debiéndose imputar al resultado del ejercicio sobre una base sistemática y racional de forma correlacionada con los gastos derivados de la subvención de que se trate, para lo que se tendrá en cuenta la finalidad fijada en su concesión: – Subvenciones para financiar gastos: Se imputarán al resultado del mismo ejercicio en el que se devenguen los gastos que estén financiando.>>*

Se desprende por lo tanto a raíz del cambio de normativa que la imputación de las subvenciones directamente al patrimonio neto queda restringida a las subvenciones no reintegrables.

Como norma general se imputarán directamente a ingresos del ejercicio salvo en los siguientes casos:

1. Cuando se renuncie a la subvención de acuerdo la normativa aplicable.
 2. Cuando se produzca la cancelación anticipada del proyecto.
 3. Cuando el responsable del proyecto cese como personal de la ULE.
 4. Alguna circunstancia análoga a las mencionadas anteriormente que impida la finalización y la consiguiente justificación de la misma.
- Los defectos de justificación asociados a este tipo de proyectos se reconocerán como devoluciones de ingresos.



universidad
de león

Universidad de León
Transferencias, subvenciones y otros ingresos y gastos
Transferencias corrientes recibidas
EJERCICIO 2022 FECHA: 31/12/2022

| Procedencia | Explicación | Importe concedido pendiente de liquidar a 01/01/2022 | Importe concedido en el ejercicio | Importe liquidado en el ejercicio | Importe concedido pendiente de liquidar a 31/12/2022 | Cumplimiento condiciones |
|---|-----------------------|--|-----------------------------------|-----------------------------------|--|--------------------------|
| Junta de Castilla y León. Consejería de Educación | Subvención nominativa | 0,00 | 70.321.979,71 | 70.321.979,71 | 0,00 | Sí |
| | | 0,00 | 70.321.979,71 | 70.321.979,71 | 0,00 | |



universidad
de León

Universidad de León
Transferencias, subvenciones y otros ingresos y gastos
Subvenciones corrientes recibidas
EJERCICIO 2022 FECHA: 31/12/2022

| Procedencia | Explicación | Importe concedido pendiente de liquidar a 01/01/2022 | Importe concedido en el ejercicio | Importe liquidado en el ejercicio | Importe concedido pendiente de liquidar a 31/12/2022 | Cumplimiento condiciones |
|---|--|--|-----------------------------------|-----------------------------------|--|--------------------------|
| Junta de Castilla y León. Consejería de Cultura y Turismo | Proyecto Investigación modernización y digitalización patrimonio cultural. Programa Trofeo Rector | 34.118,85 | 37.918,47 | 34.118,85 | 37.918,47 | Sí |
| Junta de Castilla y León. Consejería de Agricultura | Ayudas PAC. Ayudas explotaciones ovino y vacuno de leche | | 13.386,05 | 13.386,05 | | Sí |
| Junta de Castilla y León. Consejería de Fomento y Medio Ambiente | Elaboración y seguimiento estadística incendios forestales | | 46.439,70 | 0,00 | 46.439,70 | Sí |
| Junta de Castilla y León. Consejería de Educación | Estudiantes Erasmus+ | | 209.563,30 | 209.563,30 | | Sí |
| Junta de Castilla y León. Consejería de Empleo | Cesión temporal de espacios. Formación personas desempleadas. Promoción seguridad y salud laboral | 42.113,12 | 100.113,50 | 142.226,62 | | Sí |
| Junta de Castilla y León. Consejería de Familia e Igualdad de Oportunidades | Programas acción social y servicios sociales; discapacidad; acercamiento intergeneracional; interuniversitario de la | | 113.403,50 | 113.403,50 | | Sí |
| Junta de Castilla y León. Otras consejerías | Liquidación subvenciones y otros. Proyectos Investigación | 3.388,00 | 67.058,20 | 3.388,00 | 67.058,20 | Sí |
| Mº de Transición Ecológica | Programa Campus Rural | | 38.279,25 | 38.279,25 | | Sí |
| Organismos Autónomos. SEPIE | Programas Educativos Europeos. Plan Nacional: consecuencias económicas de la guerra de Ucrania | | 1.815.341,57 | 1.815.341,57 | | Sí |
| Empresas Públicas y otros Entes Públicos | Colaboraciones para seminarios y proyectos investigación | | 14.365,00 | 14.365,00 | | Sí |
| Corporaciones Locales. Ayuntamientos | Colaboraciones seminarios y títulos propios. Aportación para pista de Atletismo | | 135.000,00 | 135.000,00 | | Sí |
| Empresas Privadas | Aportaciones para becas y premios. Aportaciones para cursos. Donaciones | | 163.634,25 | 163.634,25 | | Sí |
| Fundación CEPA | Aportaciones para becas | | 50.000,00 | 50.000,00 | | Sí |
| Familias e Inst. sin fines de lucro. Fundaciones y otras instituciones | Convenios colaboración. Becas investigación | | 81.511,46 | 81.511,46 | | Sí |
| Exterior | Alumnos Universidad Xiangtan, Holly Cross, University of Turku, Instituto CAMOES | | 219.646,29 | 219.646,29 | | Sí |
| | | 79.619,97 | 3.105.660,54 | 3.033.864,14 | 151.416,37 | |

73.355.843,85



universidad
de León

Universidad de León
Transferencias, subvenciones y otros ingresos y gastos
Subvenciones de capital recibidas
EJERCICIO 2022 FECHA: 31/12/2022

| Procedencia | Explicación | Importe concedido pendiente de liquidar a 01/01/2022 | Importe concedido en el ejercicio | Importe liquidado en el ejercicio | Importe concedido pendiente de liquidar a 31/12/2022 | Cumplimiento condiciones |
|--|---|--|-----------------------------------|-----------------------------------|--|--------------------------|
| Junta de Castilla y León. Consejería de Sanidad. Para investigación | Programa captación de polen. Convenio actividades para pacientes esclerosis múltiple | | 52.213,89 | 0,00 | 52.213,89 | Sí |
| Junta de Castilla y León. Consejería de Educación. Para inversiones | Programa de inversiones 2016/2022; Plan de Inversiones Sociales Prioritarias 2021/2025; Formación On-Line | 190.535,32 | 2.899.513,71 | 1.590.049,03 | 1.500.000,00 | Sí |
| Junta de Castilla y León. Consejería de Educación. Para investigación | PIF; Grupos de investigación; Técnicos apoyo investigación; Proyectos investigación; Contratos predoctorales; Cátedra | | 2.124.699,08 | 70.000,00 | 2.054.699,08 | Sí |
| Junta de Castilla y León. Consejería de Fomento y Medio Ambiente. Para investigación | Programas de información y educación ambiental | | 20.000,00 | 0,00 | 20.000,00 | Sí |
| Junta de Castilla y León. Consejería de Empleo. Para investigación | Programa INVESTIGO. Proyecto investigación prevención riesgos laborales | | 434.093,12 | 434.093,12 | | Sí |
| Junta de Castilla y León. Otras consejerías. Para investigación | Subvenciones para proyectos de investigación | 54.000,00 | 80.806,34 | 119.806,34 | 15.000,00 | Sí |
| Administración del Estado. Mº de Ciencia, Inn. y Universidades. Para investigación | FPU; FPI; Proyectos I+D; Promoción Empleo Joven; Ayudas Ramón y Cajal (PRTR) | | 5.102.738,83 | 5.102.738,83 | | Sí |
| Administración del Estado. Mº de Ciencia, Inn. y Universidades. Para inversiones | Plan de recuperación, transformación y resiliencia | | 103.236,90 | 103.236,90 | | Sí |
| Administración del Estado. Otros Ministerios. Para investigación | Proyectos de I+D+i | | 250.183,70 | 250.183,70 | | Sí |
| Otros Entes Públicos. Otros Entes Públicos. Para investigación | Convenios y proyectos de investigación (ITA, SEPIE, CSN) | | 205.852,35 | 205.852,35 | | Sí |
| Corporaciones Locales. Ayuntamiento Ponferrada. Para investigación | Cátedra ULE-TECH Circular | | 18.000,00 | 18.000,00 | | Sí |
| Empresas Privadas. Para investigación | Cátedra RENOVA | | 15.000,00 | 15.000,00 | | Sí |
| Familias e Inst. sin fines de lucro. Para investigación | EXPOCIENCIA. Convenios de colaboración | | 173.851,08 | 173.851,08 | | Sí |
| Exterior. Otras transferencias del exterior. Para investigación | Proyectos de investigación | | 1.105.997,09 | 1.105.997,09 | | Sí |
| | | 244.535,32 | 12.586.186,09 | 9.188.808,44 | 3.641.912,97 | |



universidad
de león

Universidad de León
Transferencias, subvenciones y otros ingresos y gastos
Subvenciones corrientes concedidas
EJERCICIO 2022 FECHA: 31/12/2022

| Aplicación económica | Finalidad | Normativa | Beneficiarios | Obligaciones reconocidas en el ejercicio | Pagos realizados en el ejercicio | Obligaciones pendientes de pago a 31 de diciembre |
|----------------------|--|--|-------------------------------------|--|----------------------------------|---|
| 481.02 | Becas y ayudas Fundación CEPA | Convenio con la Fundación CEPA | Alumnos de la ULE de Grado y Master | 49.999,34 | 47.091,08 | 2.908,26 |
| 481.03 | Becas y ayudas Banco Santander COVID | Acuerdo con el Banco Santander específico extraordinario por la COVID-19 | Alumnos de la ULE de Grado y Master | 56.546,66 | 29.546,66 | 27.000,00 |
| 481.04 | Becas y ayudas Fundación Banco Sabadell | Convenio con la Fundación del Banco de Sabadell | Alumnos de la ULE de Grado y Master | 1.000,00 | 1.000,00 | 0,00 |
| 482 | Becas de colaboración para alumnos no titulados | Normativa interna ULE | Alumnos de la ULE de Grado y Master | 160.269,43 | 160.269,43 | 0,00 |
| 483.01 | Prácticas de cooperación educativa | Convenios con Entidades Colaboradoras | Alumnos de la ULE de Grado y Master | 58.797,49 | 58.797,49 | 0,00 |
| 483.02 | Becas Santander - Progreso | Convenio con el Banco Santander. Becas Progreso | Alumnos de la ULE de Grado y Master | 6.000,00 | 6.000,00 | 0,00 |
| 483.03 | Becas Programa Campus Rural | Convenio Prácticas universitarias en el mundo rural | Alumnos de la ULE de Grado y Master | 24.968,22 | 24.968,22 | 0,00 |
| 483.09 | Otras prácticas | Convenio con Consejería de Fomento y Medio Ambiente | Titulados y Graduados ULE | 77.370,67 | 68.370,67 | 9.000,00 |
| 484.00 | Estancias cortas de becarios | Presupuesto ULE 2022. Programa propio de investigación de la ULE. | Investigadores ULE | 29.726,66 | 24.682,66 | 5.044,00 |
| 484.03 | Becas de formación en servicios de ULE | Normativa interna ULE | Titulados y Graduados ULE | 68.142,80 | 68.142,80 | 0,00 |
| 484.05 | Becas de formación. Hospital Veterinario | Investigadores ULE | Investigadores ULE | 134.727,55 | 134.727,55 | 0,00 |
| 484.08 | Residencias de verano para grupos de investigación | Presupuesto ULE 2022. Programa propio de investigación de la ULE. | Alumnos de la ULE de Grado y Master | 16.500,00 | 16.500,00 | 0,00 |
| 484.09 | Divulgación científica | Investigadores ULE | Investigadores ULE | 2.839,19 | 2.839,19 | 0,00 |
| 485.00 | Programa de movilidad ERASMUS | Programa de movilidad y normativa interna ULE | Alumnos de la ULE de Grado | 1.707.777,20 | 1.707.777,20 | 0,00 |
| 485.09 | Otras becas de movilidad de estudiantes | Programa de movilidad y normativa interna ULE | Alumnos de la ULE de Grado | 294.589,51 | 293.589,51 | 1.000,00 |



universidad
de león

Universidad de León
Transferencias, subvenciones y otros ingresos y gastos
Subvenciones corrientes concedidas
EJERCICIO 2022 FECHA: 31/12/2022

| Aplicación económica | Finalidad | Normativa | Beneficiarios | Obligaciones reconocidas en el ejercicio | Pagos realizados en el ejercicio | Obligaciones pendientes de pago a 31 de diciembre |
|----------------------|--|--|---|--|----------------------------------|---|
| 487.00 | Bolsas de estudio de profesorado | Presupuesto ULE 2022. Programa propio de investigación de la ULE. | Investigadores ULE | 63.524,27 | 63.524,27 | 0,00 |
| 487.01 | Estancias cortas de profesorado | Presupuesto ULE 2022. Programa propio de investigación de la ULE. | Investigadores ULE | 33.510,44 | 33.510,44 | 0,00 |
| 489.01 | Encomienda Fundación General de la Universidad y de la Empresa | Encomienda de gestión | Fundación General de la Universidad y de la Empresa de León | 289.900,66 | 138.785,62 | 151.115,04 |
| 489.03 | Ayudas a congresos | Normativa interna ULE | Congresos organizados por la ULE | 33.446,92 | 29.528,67 | 3.918,25 |
| 489.04 | Asuntos sociales | Normativa interna ULE. Plan acción social | Estudiantes de grado y máster | 45.484,00 | 45.484,00 | 0,00 |
| 489.07 | Cuotas a asociaciones | Convenios de colaboración | Asociaciones españolas | 37.170,12 | 37.170,12 | 0,00 |
| 489.08 | Becas a deportistas | Normativa interna ULE | Alumnos de la ULE de Grado y Master | 64.692,26 | 64.692,26 | 0,00 |
| 489.09 | Otras ayudas | Convenios de colaboración | Clubes deportivos universitarios | 125.746,70 | 125.746,70 | 0,00 |
| 489.11 | Otras fundaciones | Acuerdo con BUCLE (Consorcio Bibliotecas Universitarias Castilla y León) | Consorcio de Bibliotecas Universitarias de Castilla y León | 12.500,00 | 12.500,00 | 0,00 |
| 491 | Otras transferencias al exterior | Convenios con Universidades extranjeras | Profesores y alumnos de la ULE de Grado y Master | 3.602,70 | 3.602,70 | 0,00 |
| | | | | 3.398.832,79 | 3.198.847,24 | 199.985,55 |

MEMORIA

15. Provisiones y contingencias



15. Provisiones y contingencias

Premio de jubilación

1. Alcance y propósito del trabajo

La UNIVERSIDAD DE LEÓN solicitó la valoración económica actuarial a 31 de diciembre de 2021 de los compromisos por premios asumidos con su personal, en los acuerdos y convenios colectivos que le son aplicables

Para la cuantificación actuarial de los compromisos se ha utilizado el método de “acreditación proporcional año a año”, el cual forma parte de los métodos denominados en inglés “Projected Unit Credit”.

2. Resumen de los compromisos

Los compromisos por pensiones asumidos por la Universidad de León vienen recogidos mediante los siguientes acuerdos y convenios colectivos, según el personal al que le es aplicable:

PAS FUNCIONARIO

Reglamento para la aplicación de la ayuda de jubilación al personal funcionario de administración y servicios de la Universidad de León. Aprobado por el Consejo de Gobierno 05/04/2019.

PAS LABORAL

RESOLUCIÓN de 2 de enero de 2007, de la Dirección General de Trabajo y Prevención de Riesgos Laborales, por la que se dispone la inscripción en el Registro Central de Convenios Colectivos de Trabajo, el depósito y la publicación del II Convenio Colectivo del Personal Laboral de administración y Servicios de las Universidades Públicas de Castilla y León.

PDI

RESOLUCIÓN de 27 de abril de 2015, de la Dirección General de Trabajo y Prevención de Riesgos Laborales, por la que se dispone la inscripción, en el Registro Central de Convenios Colectivos de Trabajo, y la publicación, del II Convenio Colectivo del PDI contratado en Régimen Laboral de la Universidades Públicas de Castilla y León.

3. RESUMEN DE LOS RESULTADOS

El resumen de los resultados es el siguiente (importes en euros):

| VALORACIÓN ACTUARIAL A 31/12/2021 (Importes en euros) | | | | | |
|--|-------------------------|------------------------|-------------------------|---------------------------|-----------------------------|
| PER2020 Col, primer orden - Tipo interés = 0.54% | | | | | |
| Compromisos premios | Número empleados | Salario mensual | Obligación total | Coste normal anual | Obligación acumulada |
| PAS Funcionario | 143 | 462.371,44 | 1.340.295,55 | 34.249,95 | 962.022,747 |
| PAS Laboral | 187 | 544.495,20 | 4.530.668,02 | 119.068,37 | 3.083.211,590 |
| PDI Laboral | 96 | 353.122,93 | 2.796.416,09 | 74.338,62 | 1.399.487,874 |
| | 426 | 1.359.989,57 | 8.667.379,66 | 227.656,94 | 5.444.722,21 |

Las cifras anteriores han sido calculadas bajo los supuestos de máxima prudencia, lo que significa que no se va a producir ninguna rotación de empleados, debido al colectivo analizado.

La petición del informe actuarial se realiza de forma bienal procediendo a realizar los ajustes sobre los importes provisionados con la misma periodicidad.

El próximo informe se solicitará con fecha 31 de diciembre de 2023.

MEMORIA

16. Información sobre medio ambiente



16. Información sobre medio ambiente

| INVERSIONES REALIZADAS DURANTE EL EJERCICIO POR RAZONES MEDIAMBIENTALES | |
|---|---------------------|
| Iluminación LED en pasillos, hall y zonas comunes de la Facultad de Ciencias Económicas y Empresariales. Ahorro estimado del 80%. | 48.349,06 € |
| Iluminación LED en quirófanos y consultas de la Clínica Veterinaria. Ahorro estimado del 60%. | 1.969,28 € |
| Iluminación LED en tres aulas de la Facultad de Derecho y Ciencias del Trabajo. Ahorro estimado del 60%. | 43.135,59 € |
| Iluminación LED en sustituciones varias en distintos edificios de la ULE. Ahorro estimado del 60%. | 15.000,00 € |
| Instalación de planta solar fotovoltaica de 20KW. En configuración de autoconsumo. Reducción de consumo energético. Ahorro estimado del 30%. | 43.264,86 € |
| Plantación árboles en la zona alta del Campus. | 2.349,34 € |
| Contrato menor para la sustitución de 81 luminarias en las farolas de los viales del Campus de Ponferrada. Mediante esta actuación se sustituyeron las actuales 81 luminarias de las farolas por luminarias modernas y eficientes LED de un menor consumo energético. | 14.829,75 € |
| Contrato Menor de Obra para la Instalación de Láminas de Control Solar en el Aulario del Campus de Ponferrada. Las láminas de control solar (3M) por sus características técnicas reflejan la radiación térmica del interior del edificio lo que supone un aumento en la eficiencia energética del edificio. | 6.537€ |
| Contratación de asistencia técnica para la preparación y presentación de una documentación para la solicitud de una subvención para la instalación de una planta de autoconsumo fotovoltaica. | 900,00 € |
| Instalación de un punto de recarga para coches eléctricos en el Campus de Ponferrada. | 19.105,29 € |
| Reparación y sustitución de venecianas o estores en el edificio C. del Campus de Ponferrada. La mayoría estaban rotas y por lo tanto no protegían del sol en verano lo que incrementaba la temperatura en el interior del edificio. | 6.000,00 € |
| Contrato Menor de Obra para la Climatización del Salón de Actos del Edificio de Servicios - Campus de Ponferrada. Mediante esta actuación se ha climatizado el salón de actos del edificio, que es el espacio más usado del edificio. Gracias a la actuación ya no es necesario calefactar todo el edificio sino solamente la parte que se usa. | 22.538,00 € |
| Obra de Rehabilitación Paisajística en el Campus de Ponferrada. Ha incluido la perforación de un sondeo, lo que redundará en un menor consumo de agua para riego de jardines. | 625.640,11 € |
| | |
| GASTOS INCURRIDOS EN EL EJERCICIO CUYO FIN SEA LA PROTECCIÓN Y MEJORA DEL MEDIO AMBIENTE, INDICANDO SU DESTINO | |
| Charlas formativas e informativas sobre cambio climático y huella de carbono | 1.996,50 € |
| Bidones compostables de caña de azúcar. Comunidades Azules | 4.018,41 € |
| Derechos de Proyección Documental " El Precio del Progreso" I Ciclo de Cine de Comercio Justo" | 181,50 € |
| Talleres de huertos ecológicos en balcones y ventanas | 600,00 € |
| Servicio de Movilidad Sostenible Ciclogreen Move and Win | 11.434,50 € |
| Reparación de bicicletas - ULEBICI - Préstamo Universitario Bicicletas | 3.252,76 € |
| Total | 864.564,95 € |

MEMORIA

20. Operaciones no presupuestarias de tesorería



Universidad de León

1.-Estado de Deudores No Presupuestarios

Ejercicio: 2022 FECHA 31/12/2022

| Concepto | Descripción | Saldo a 1 de enero | Modificac. al Saldo Inicial | Cargos Realizados en Ejercicio | Total Deudores | Abonos Realizados en Ejercicio | Deudores Pdtes. Cobro en 31 de diciembre |
|--------------|------------------------------------|---------------------|-----------------------------|--------------------------------|----------------------|--------------------------------|--|
| 310001 | OTROS DEPOSITOS CONSTITUIDOS | 62.500,13 | 0,00 | 0,00 | 62.500,13 | 50.000,00 | 12.500,13 |
| 310005 | PAGOS DUPLICADOS O EXCESIVOS | 0,00 | 0,00 | 12.576,39 | 12.576,39 | 0,00 | 12.576,39 |
| 310006 | SEGURIDAD SOCIAL DEUDORA | 0,00 | 0,00 | 490.705,08 | 490.705,08 | 490.705,08 | 0,00 |
| 310007 | HACIENDA PUBLICA DEUDOR POR IVA | 848.317,28 | 0,00 | 705.783,06 | 1.554.100,34 | 51.859,55 | 1.502.240,79 |
| 310012 | DEUDORES IVA REPERCUTIDO | 198.031,78 | 0,00 | 759.894,13 | 957.925,91 | 803.586,63 | 154.339,28 |
| 310014 | OTROS ANT. Y PREST. CONCEDIDOS | 0,00 | -816.688,13 | 7.585.822,39 | 6.769.134,26 | 7.825.867,08 | -1.056.732,82 |
| 310045 | ANTICIPOS A CAJEROS | 27.027,19 | 0,00 | 3.667.003,00 | 3.694.030,19 | 3.694.030,19 | 0,00 |
| 310047 | ANTICIPO A CENTROS Y DEPARTAMENTOS | 0,00 | -7.833,67 | 80.734,73 | 72.901,06 | 54.866,65 | 18.034,41 |
| 350001 | MOVIMIENTOS INTERNOS DE TESORERIA | 0,00 | 0,00 | 25.000.000,00 | 25.000.000,00 | 5.000.000,00 | 20.000.000,00 |
| 390001 | IVA SOPORTADO | 13.729,56 | 0,00 | 1.580.211,09 | 1.593.940,65 | 1.539.582,85 | 54.357,80 |
| TOTAL | | 1.149.605,94 | -824.521,80 | 39.882.729,87 | 40.207.814,01 | 19.510.498,03 | 20.697.315,98 |

Universidad de León

2.- Estado de Acreedores no Presupuestarios

Ejercicio: 2022 FECHA 31/12/2022



| Concepto | Descripción | Saldo a 1 de enero | Modificac. al Saldo Inicial | Abonos Realizados en Ejercicio | Total Acreedores | Cargos Realizados en Ejercicio | Acreedores Pdtes. Cobro en 31 de diciembre |
|--------------|---|---------------------|-----------------------------|--------------------------------|----------------------|--------------------------------|--|
| 320001 | I.R.P.F RETENC. TRABAJO PERSONAL | 1.659.921,09 | 0,00 | 13.375.313,92 | 15.341.644,65 | 13.681.723,56 | 1.966.330,73 |
| 320004 | CUOTA DERECHOS PASIVOS | 176.014,14 | 0,00 | 622.806,27 | 798.059,22 | 622.045,08 | 175.252,95 |
| 320005 | CUOTA TRABAJADOR SEG. SOCIAL | 168.924,64 | 0,00 | 2.149.283,60 | 2.330.868,60 | 2.161.943,96 | 181.585,00 |
| 320008 | MUTUALIDAD DE FUNCIONARIOS DE LA ADMON CIVIL DEL ESTADO | 0,00 | 0,00 | 339.487,86 | 339.487,86 | 339.487,86 | 0,00 |
| 320009 | ANTICIPOS REINTEGRABLES AL PERSONAL | 0,00 | 0,00 | 59.800,04 | 59.800,04 | 59.800,04 | 0,00 |
| 320010 | RETENCIÓN CUOTA SINDICAL | 0,00 | 0,00 | 1.713,20 | 1.713,20 | 1.713,20 | 0,00 |
| 320011 | RETENCIÓN SEGUROS | 0,00 | 0,00 | 32.521,03 | 32.521,03 | 32.521,03 | 0,00 |
| 320012 | OTRAS RETENCIONES NÓMINA | 0,00 | 0,00 | 29.294,00 | 29.294,00 | 29.294,00 | 0,00 |
| 320018 | H. PUBLICA ACREED. POR IVA | 0,00 | 0,00 | 197.581,27 | 273.447,66 | 273.447,66 | 75.866,39 |
| 320019 | ACREEDORES IVA SOPORTADO | 40.917,29 | 0,00 | 1.496.911,91 | 1.583.026,05 | 1.542.108,76 | 86.114,14 |
| 320020 | FIANZAS COLEGIO MAYOR | 38.050,00 | 0,00 | 12.900,00 | 60.790,00 | 22.740,00 | 47.890,00 |
| 320021 | DEPOSITOS COLEGIO MAYOR. FONDO DE SOLIDARIDAD | 12.200,00 | 0,00 | 8.235,99 | 29.350,00 | 17.150,00 | 21.114,01 |
| 320052 | DEPOSITOS VARIOS. | 8.351,38 | 0,00 | 215.162,20 | 262.660,69 | 254.309,31 | 47.498,49 |
| 320054 | GARANTÍAS - SER. CONTRATACIÓN Y PATRIMONIO | 243,00 | 0,00 | 0,00 | 243,00 | 0,00 | 243,00 |
| 323001 | SIN SALIDA MATERIAL DE FONDOS | 0,00 | 0,00 | 264.663,80 | 264.663,80 | 264.663,80 | 0,00 |
| 350001 | MOVIMIENTOS INTERNOS DE TESORERIA | 0,00 | 0,00 | 0,00 | 20.000.000,00 | 20.000.000,00 | 20.000.000,00 |
| 391001 | IVA REPERCUTIDO | 0,00 | -105,59 | 765.714,33 | 765.714,33 | 765.819,92 | 0,00 |
| TOTAL | | 2.104.621,54 | -105,59 | 19.571.389,42 | 42.173.284,13 | 40.068.768,18 | 22.601.894,71 |

MEMORIA

21. Contratación administrativa. Procedimientos de adjudicación



21. Contratación administrativa. Procedimientos de adjudicación.

| Información sobre contratación administrativa. Estado de procedimiento y formas de adjudicación | | | | | | |
|---|---|----------------------------|-----------------------------|---------------------|---------------------|--|
| EJERCICIO 2022 | | | | FECHA: 30/12/2022 | | |
| TIPO DE CONTRATO | PROCEDIMIENTO Y FORMAS DE ADJUDICACIÓN (INICIADOS AÑO 2020) | | | | | TOTAL |
| | P. ABIERTO | P. NEGOCIADO | | | CONTRATOS MENORES | |
| | ABIERTO | CON PUBLIC. | SIN PUBLIC. | EXCLUS. | | |
| Contrato de Obras | 8.809.874,26 | 0,00 | 0,00 | 0,00 | 608.812,83 | 9.418.687,09 |
| Contrato de Suministros | 8.578.386,33 | | | | 2.109.184,49 | 10.687.570,82 |
| Contrato de Servicios | 1.002.294,96 | 0,00 | 58.400,00 | 445.692,45 | 1.178.983,18 | 2.685.370,59 |
| | 18.390.555,55 | 0,00 | 58.400,00 | | 3.896.980,50 | 22.791.628,50 |
| MEMORIA | | | | | | |
| INFORMACIÓN SOBRE LA GESTIÓN DE LOS GASTOS PÚBLICOS | | | | | | |
| Información sobre contratación administrativa. Estado de situación de los contratos | | | | | | |
| EJERCICIO 2022 | | | | FECHA: 30/12/2022 | | |
| Tipo de contratos | Pdte. Adjudicar al inicio del Ejercicio 2022 | Convocados en el Ejercicio | Adjudicados en el Ejercicio | Bajas de Licitación | Desiertos | Pendientes de adjudicar a fin del Ejercicio 2022 |
| Contrato de Obras | 0,00 | 8.809.874,26 | 2.787.818,65 | 1.993.146,69 | 0,00 | 6.022.055,61 |
| Contrato de Suministros | 131.181,75 | 8.578.386,33 | 5.771.753,58 | 2.833.113,79 | 0,00 | 2.806.632,75 |
| Contrato de Servicios | 371.653,00 | 1.506.387,41 | 1.319.442,41 | 138.408,49 | 0,00 | 407.649,00 |
| | 502.834,75 | 18.894.648,00 | 9.879.014,64 | 4.964.668,97 | 0,00 | 9.236.337,36 |

MEMORIA

22. Valores recibidos en depósito





Universidad de León

VALORES RECIBIDOS EN DEPÓSITO

EJERCICIO 2022 FECHA 31/12/2022

| | Valores recibidos pendientes de devolver a 1 de enero | Modificaciones del saldo inicial | Valores recibidos durante el ejercicio | Total valores recibidos en depósito | Valores recibidos en depósito cancelados | Valores recibidos en depósito pendientes de devolver a 31 de diciembre |
|---|---|-------------------------------------|---|--|---|---|
| Depósitos Colegio Mayor. Fianza | 38.050,00 | | 22.740,00 | 60.790,00 | 12.900,00 | 47.890,00 |
| Depósitos Colegio Mayor. Fondo solidaridad | 12.200,00 | | 17.150,00 | 29.350,00 | 8.235,99 | 21.114,01 |
| TOTAL | 50.250,00 | | 39.890,00 | 90.140,00 | 21.135,99 | 69.004,01 |

MEMORIA

23. Información presupuestaria



MEMORIA

23. Información presupuestaria

23.1. Presupuesto corriente



MEMORIA

23. Información presupuestaria

23.1. Presupuesto corriente: Gastos



MEMORIA

23. Información presupuestaria

23.1. Presupuesto corriente: Gastos

23.1.1. Modificaciones de Crédito.





Universidad de León

MODIFICACIONES DE CRÉDITO

EJERCICIO 2022 FECHA 31/12/2022

CLASIFICACIÓN ORGÁNICA

18

UNIVERSIDAD DE LEÓN

CLASIFICACIÓN FUNCIONAL POR PROGRAMAS

322B

ENSEÑANZA UNIVERSITARIA

| CLASIFICACIÓN ECONÓMICA | EXPLICACIÓN | CRÉDITOS EXTRAORDINARIOS | SUPLEMENTOS DE CRÉDITO | AMPLIACIONES DE CRÉDITO | TRANSFERENCIAS DE CRÉDITO | | INCORPORACIONES REMANENTES DE CRÉDITO | CRÉDITOS GENERADOS POR INGRESOS | BAJAS POR ANULACIÓN Y RECTIFICACIÓN | OTRAS MODIFICACIONES | TOTAL MODIFICACIONES |
|-------------------------|---|--------------------------|------------------------|-------------------------|---------------------------|------------|---------------------------------------|---------------------------------|-------------------------------------|----------------------|----------------------|
| | | | | | POSITIVAS | NEGATIVAS | | | | | |
| 12101 | RETRIB. COMPLEMENTARIAS. FUNCIONARIOS PDI | 0,00 | 0,00 | 0,00 | 0,00 | 347.500,00 | 0,00 | 0,00 | 0,00 | 0,00 | -347.500,00 |
| 12102 | RETRIB. COMPLEMENTARIAS. FUNCIONARIO PAS | 0,00 | 0,00 | 0,00 | 0,00 | 125.000,00 | 0,00 | 0,00 | 0,00 | 0,00 | -125.000,00 |
| 12 | TOTAL ARTÍCULO | 0,00 | 0,00 | 0,00 | 0,00 | 472.500,00 | 0,00 | 0,00 | 0,00 | 0,00 | -472.500,00 |
| 13001 | RETRIBUCIONES BÁSICAS. LABORAL FIJO PDI | 0,00 | 0,00 | 0,00 | 200.000,00 | 250.000,00 | 0,00 | 0,00 | 0,00 | 0,00 | -50.000,00 |
| 13 | TOTAL ARTÍCULO | 0,00 | 0,00 | 0,00 | 200.000,00 | 250.000,00 | 0,00 | 0,00 | 0,00 | 0,00 | -50.000,00 |
| 14001 | RETRIBUCIONES BÁSICAS. EVENTUAL FIJO PDI | 0,00 | 0,00 | 0,00 | 0,00 | 225.000,00 | 0,00 | 0,00 | 0,00 | 0,00 | -225.000,00 |
| 14 | TOTAL ARTÍCULO | 0,00 | 0,00 | 0,00 | 0,00 | 225.000,00 | 0,00 | 0,00 | 0,00 | 0,00 | -225.000,00 |
| 16001 | PRODUCTIVIDAD INVESTIGACION .PDI | 0,00 | 0,00 | 0,00 | 72.500,00 | 0,00 | 0,00 | 0,00 | 0,00 | 0,00 | 72.500,00 |
| 16002 | PRODUCTIVIDAD PAS FUNCIONARIO | 0,00 | 0,00 | 0,00 | 72.000,00 | 0,00 | 0,00 | 0,00 | 0,00 | 0,00 | 72.000,00 |
| 16 | TOTAL ARTÍCULO | 0,00 | 0,00 | 0,00 | 144.500,00 | 0,00 | 0,00 | 0,00 | 0,00 | 0,00 | 144.500,00 |
| 17001 | CUOTAS SOCIALES. PERSONAL LABORAL DOCENTE | 0,00 | 0,00 | 0,00 | 250.000,00 | 0,00 | 0,00 | 0,00 | 0,00 | 0,00 | 250.000,00 |
| 17002 | CUOTAS SOCIALES. PERSONAL LABORAL PAS | 0,00 | 0,00 | 0,00 | 350.000,00 | 0,00 | 0,00 | 0,00 | 0,00 | 0,00 | 350.000,00 |
| 17 | TOTAL ARTÍCULO | 0,00 | 0,00 | 0,00 | 600.000,00 | 0,00 | 0,00 | 0,00 | 0,00 | 0,00 | 600.000,00 |
| 18002 | FORMACIÓN Y PERFECCIONAMIENTO PAS | 0,00 | 0,00 | 0,00 | 0,00 | 0,00 | 0,00 | 0,00 | 0,00 | 1.000,00 | 1.000,00 |
| 181 | FONDO DE ACCION SOCIAL | 0,00 | 0,00 | 0,00 | 0,00 | 0,00 | 0,00 | 0,00 | 0,00 | -1.000,00 | -1.000,00 |
| 1 | TOTAL CAPÍTULO | 0,00 | 0,00 | 0,00 | 944.500,00 | 947.500,00 | 0,00 | 0,00 | 0,00 | 0,00 | -3.000,00 |
| 206 | ARRENDAMIENTO DE EQUIPOS DE PROCESOS DE INFORMACION | 0,00 | 0,00 | 0,00 | 0,00 | 0,00 | 104.746,81 | 500.000,00 | 0,00 | 20.000,00 | 624.746,81 |
| 20 | TOTAL ARTÍCULO | 0,00 | 0,00 | 0,00 | 0,00 | 0,00 | 104.746,81 | 500.000,00 | 0,00 | 20.000,00 | 624.746,81 |
| 212 | EDIFICIOS Y OTRAS CONSTRUCCIONES | 0,00 | 0,00 | 0,00 | 0,00 | 0,00 | 38.014,56 | 200.000,00 | 0,00 | -125.000,00 | 113.014,56 |
| 213 | MAQUINARIA, INSTALACIONES Y UTILLAJE | 0,00 | 0,00 | 0,00 | 0,00 | 0,00 | 18.414,01 | 0,00 | 0,00 | -75.000,00 | -56.585,99 |
| 215 | MOBILIARIO Y ENSERES | 0,00 | 0,00 | 0,00 | 0,00 | 0,00 | 5.396,55 | 0,00 | 0,00 | 0,00 | 5.396,55 |



Universidad de León

MODIFICACIONES DE CRÉDITO

EJERCICIO 2022 FECHA 31/12/2022

CLASIFICACIÓN ORGÁNICA

18

UNIVERSIDAD DE LEÓN

CLASIFICACIÓN FUNCIONAL POR PROGRAMAS

322B

ENSEÑANZA UNIVERSITARIA

| CLASIFICACIÓN ECONÓMICA | EXPLICACIÓN | CRÉDITOS EXTRAORDINARIOS | SUPLEMENTOS DE CRÉDITO | AMPLIACIONES DE CRÉDITO | TRANSFERENCIAS DE CRÉDITO | | INCORPORACIONES REMANENTES DE CRÉDITO | CRÉDITOS GENERADOS POR INGRESOS | BAJAS POR ANULACIÓN Y RECTIFICACIÓN | OTRAS MODIFICACIONES | TOTAL MODIFICACIONES |
|-------------------------|--|--------------------------|------------------------|-------------------------|---------------------------|-----------|---------------------------------------|---------------------------------|-------------------------------------|----------------------|----------------------|
| | | | | | POSITIVAS | NEGATIVAS | | | | | |
| 216 | EQUIPOS PROCESOS DE INFORMACION | 0,00 | 0,00 | 0,00 | 15.000,00 | 0,00 | 52.952,23 | 0,00 | 0,00 | 0,00 | 67.952,23 |
| 21 | TOTAL ARTICULO | 0,00 | 0,00 | 0,00 | 15.000,00 | 0,00 | 114.777,35 | 200.000,00 | 0,00 | -200.000,00 | 129.777,35 |
| 22001 | PRENSA, REVISTAS, LIBROS Y OTRAS PUBLICACIONES | 0,00 | 0,00 | 0,00 | 0,00 | 0,00 | 341.988,07 | 0,00 | 0,00 | -5.600,00 | 336.388,07 |
| 22100 | ENERGIA ELECTRICA | 0,00 | 0,00 | 0,00 | 0,00 | 0,00 | 235.108,02 | 0,00 | 0,00 | 0,00 | 235.108,02 |
| 22102 | GAS Y CALEFACCIÓN | 0,00 | 500.000,00 | 0,00 | 0,00 | 0,00 | 389.912,18 | 0,00 | 0,00 | 200.000,00 | 1.089.912,18 |
| 22106 | PRODUCTOS FARMACEUTICOS | 0,00 | 0,00 | 0,00 | 0,00 | 0,00 | 5.374,36 | 0,00 | 0,00 | 0,00 | 5.374,36 |
| 22198 | SUMINISTROS PREVENCIÓN COVID-19 | 0,00 | 0,00 | 0,00 | 0,00 | 0,00 | 51.765,27 | 0,00 | 0,00 | 0,00 | 51.765,27 |
| 22199 | OTROS SUMINISTROS | 0,00 | 0,00 | 0,00 | 0,00 | 0,00 | 43.834,48 | 0,00 | 0,00 | -73.000,00 | -29.165,52 |
| 22201 | POSTALES Y TELEGRÁFICAS | 0,00 | 0,00 | 0,00 | 0,00 | 0,00 | 4.659,92 | 0,00 | 0,00 | 0,00 | 4.659,92 |
| 22204 | SERVICIOS DE TELECOMUNICACIONES | 0,00 | 0,00 | 0,00 | 0,00 | 0,00 | 0,00 | 0,00 | 0,00 | -15.000,00 | -15.000,00 |
| 22601 | ATENCIÓNES PROTOCOLARIAS Y REPRESENTATIVAS | 0,00 | 0,00 | 0,00 | 16.100,00 | 0,00 | 0,00 | 0,00 | 0,00 | 0,00 | 16.100,00 |
| 22602 | PUBLICIDAD Y PROMOCION | 0,00 | 0,00 | 0,00 | 0,00 | 17.100,00 | 2.655,74 | 2.000,00 | 0,00 | 20.150,00 | 7.705,74 |
| 22603 | JURIDICO Y CONTENCIOSOS | 0,00 | 0,00 | 0,00 | 0,00 | 0,00 | 0,00 | 0,00 | 0,00 | -33.500,00 | -33.500,00 |
| 2260601 | CONGRESOS, REUNIONES Y CONFERENCIAS | 0,00 | 0,00 | 0,00 | 0,00 | 0,00 | 16.585,77 | 33.232,69 | 0,00 | 4.630,00 | 54.448,46 |
| 2260602 | CURSOS | 0,00 | 0,00 | 0,00 | 0,00 | 0,00 | 2.548,26 | 92.181,82 | 0,00 | 157.939,05 | 252.669,13 |
| 2260603 | MASTER | 0,00 | 0,00 | 0,00 | 0,00 | 0,00 | 0,00 | 0,00 | 0,00 | 10.704,00 | 10.704,00 |
| 2260604 | RETENCION GASTOS GENERALES | 0,00 | 0,00 | 0,00 | 0,00 | 0,00 | 0,00 | 9.218,18 | 0,00 | 0,00 | 9.218,18 |
| 2260605 | ACTIVIDAD ASISTENCIAL FORMATIVA | 0,00 | 0,00 | 0,00 | 0,00 | 0,00 | 5.400,00 | 0,00 | 0,00 | 0,00 | 5.400,00 |
| 22606 | REUNIONES, CONFERENCIAS Y CURSOS | 0,00 | 0,00 | 0,00 | 0,00 | 0,00 | 76.899,62 | 0,00 | 0,00 | -130.223,05 | -53.323,43 |
| 22699 | OTROS GASTOS DIVERSOS | 0,00 | 0,00 | 0,00 | 0,00 | 1.800,00 | 56.642,01 | 1.840.874,00 | 0,00 | 16.400,00 | 1.912.116,01 |
| 22701 | SEGURIDAD | 0,00 | 0,00 | 0,00 | 0,00 | 0,00 | 79.753,18 | 0,00 | 0,00 | 0,00 | 79.753,18 |



Universidad de León

MODIFICACIONES DE CRÉDITO

EJERCICIO 2022 FECHA 31/12/2022

CLASIFICACIÓN ORGÁNICA

18

UNIVERSIDAD DE LEÓN

CLASIFICACIÓN FUNCIONAL POR PROGRAMAS

322B

ENSEÑANZA UNIVERSITARIA

| CLASIFICACIÓN ECONÓMICA | EXPLICACIÓN | CRÉDITOS EXTRAORDINARIOS | SUPLEMENTOS DE CRÉDITO | AMPLIACIONES DE CRÉDITO | TRANSFERENCIAS DE CRÉDITO | | INCORPORACIONES REMANENTES DE CRÉDITO | CRÉDITOS GENERADOS POR INGRESOS | BAJAS POR ANULACIÓN Y RECTIFICACIÓN | OTRAS MODIFICACIONES | TOTAL MODIFICACIONES |
|-------------------------|---------------------------------------|--------------------------|------------------------|-------------------------|---------------------------|-----------|---------------------------------------|---------------------------------|-------------------------------------|----------------------|----------------------|
| | | | | | POSITIVAS | NEGATIVAS | | | | | |
| 22706 | ESTUDIOS Y TRABAJOS TECNICOS | 0,00 | 0,00 | 0,00 | 0,00 | 4.600,00 | 92.706,49 | 0,00 | 0,00 | -500,00 | 87.606,49 |
| 22 | TOTAL ARTÍCULO | 0,00 | 500.000,00 | 0,00 | 16.100,00 | 23.500,00 | 1.405.833,37 | 1.977.506,69 | 0,00 | 152.000,00 | 4.027.940,06 |
| 230 | DIETAS | 0,00 | 0,00 | 0,00 | 9.500,00 | 0,00 | 0,00 | 0,00 | 0,00 | -7.000,00 | 2.500,00 |
| 231 | LOCOMOCION | 0,00 | 0,00 | 0,00 | 9.500,00 | 0,00 | 0,00 | 0,00 | 0,00 | 0,00 | 9.500,00 |
| 23301 | OTRAS INDEMNIZACIONES. PERSONAL ULE | 0,00 | 0,00 | 0,00 | 0,00 | 0,00 | 0,00 | 0,00 | 0,00 | 10.750,00 | 10.750,00 |
| 233 | OTRAS INDEMNIZACIONES | 0,00 | 0,00 | 0,00 | 5.000,00 | 0,00 | 0,00 | 0,00 | 0,00 | -3.750,00 | 1.250,00 |
| 23 | TOTAL ARTÍCULO | 0,00 | 0,00 | 0,00 | 24.000,00 | 0,00 | 0,00 | 0,00 | 0,00 | 0,00 | 24.000,00 |
| 240 | GASTOS DE EDICIÓN Y DISTRIBUCIÓN | 0,00 | 0,00 | 0,00 | 0,00 | 0,00 | 0,00 | 0,00 | 0,00 | 28.000,00 | 28.000,00 |
| 24 | TOTAL ARTÍCULO | 0,00 | 0,00 | 0,00 | 0,00 | 0,00 | 0,00 | 0,00 | 0,00 | 28.000,00 | 28.000,00 |
| 2 | TOTAL CAPÍTULO | 0,00 | 500.000,00 | 0,00 | 55.100,00 | 23.500,00 | 1.625.357,53 | 2.677.506,69 | 0,00 | 0,00 | 4.834.464,22 |
| 48403 | BECAS DE FORMACION | 0,00 | 0,00 | 0,00 | 0,00 | 15.000,00 | 0,00 | 0,00 | 0,00 | 0,00 | -15.000,00 |
| 48405 | BECAS FORMACIÓN. HOSPITAL VETERINARIO | 0,00 | 0,00 | 0,00 | 0,00 | 0,00 | 0,00 | 0,00 | 0,00 | 7.000,00 | 7.000,00 |
| 48901 | FUNDACION GENERAL DE LA UNIVERSIDAD | 0,00 | 0,00 | 0,00 | 0,00 | 24.000,00 | 0,00 | 200.000,00 | 0,00 | 0,00 | 176.000,00 |
| 48903 | AYUDAS A CONGRESOS | 0,00 | 0,00 | 0,00 | 0,00 | 0,00 | 3.356,01 | 0,00 | 0,00 | 0,00 | 3.356,01 |
| 48911 | Aportación Consorcio BUCLE | 0,00 | 0,00 | 0,00 | 0,00 | 0,00 | 0,00 | 0,00 | 0,00 | -7.000,00 | -7.000,00 |
| 48 | TOTAL ARTÍCULO | 0,00 | 0,00 | 0,00 | 0,00 | 39.000,00 | 3.356,01 | 200.000,00 | 0,00 | 0,00 | 164.356,01 |
| 4 | TOTAL CAPÍTULO | 0,00 | 0,00 | 0,00 | 0,00 | 39.000,00 | 3.356,01 | 200.000,00 | 0,00 | 0,00 | 164.356,01 |
| 621 | CONSTRUCCIONES | 0,00 | 0,00 | 0,00 | 0,00 | 0,00 | 1.088.691,66 | 0,00 | 0,00 | 0,00 | 1.088.691,66 |
| 62300 | MAQUINARIA Y UTILLAJE | 0,00 | 0,00 | 0,00 | 0,00 | 0,00 | 40.469,22 | 0,00 | 0,00 | 0,00 | 40.469,22 |
| 62301 | INSTALACIONES TÉCNICAS | 0,00 | 0,00 | 0,00 | 0,00 | 0,00 | 39.998,23 | 0,00 | 0,00 | 0,00 | 39.998,23 |
| 626 | MOBILIARIO | 0,00 | 0,00 | 0,00 | 5.600,00 | 0,00 | 17.254,08 | 0,00 | 0,00 | 0,00 | 22.854,08 |



Universidad de León

MODIFICACIONES DE CRÉDITO

EJERCICIO 2022 FECHA 31/12/2022

CLASIFICACIÓN ORGÁNICA

18

UNIVERSIDAD DE LEÓN

| CLASIFICACIÓN ECONÓMICA | EXPLICACIÓN | CRÉDITOS EXTRAORDINARIOS | SUPLEMENTOS DE CRÉDITO | AMPLIACIONES DE CRÉDITO | TRANSFERENCIAS DE CRÉDITO | | INCORPORACIONES REMANENTES DE CRÉDITO | CRÉDITOS GENERADOS POR INGRESOS | BAJAS POR ANULACIÓN Y RECTIFICACIÓN | OTRAS MODIFICACIONES | TOTAL MODIFICACIONES |
|-------------------------|---|--------------------------|------------------------|-------------------------|---------------------------|-----------|---------------------------------------|---------------------------------|-------------------------------------|----------------------|----------------------|
| | | | | | POSITIVAS | NEGATIVAS | | | | | |
| 13002 | RETRIBUCIONES BÁSICAS. LABORAL FIJO PAS | 0,00 | 0,00 | 0,00 | 1.000,00 | 0,00 | 0,00 | 0,00 | 0,00 | 0,00 | 1.000,00 |
| 13 | TOTAL ARTÍCULO | 0,00 | 0,00 | 0,00 | 1.000,00 | 0,00 | 0,00 | 0,00 | 0,00 | 0,00 | 1.000,00 |
| 14002 | RETRIBUCIONES BÁSICAS. EVENTUAL PAS | 0,00 | 0,00 | 0,00 | 2.000,00 | 0,00 | 0,00 | 0,00 | 0,00 | 0,00 | 2.000,00 |
| 14 | TOTAL ARTÍCULO | 0,00 | 0,00 | 0,00 | 2.000,00 | 0,00 | 0,00 | 0,00 | 0,00 | 0,00 | 2.000,00 |
| 1 | TOTAL CAPÍTULO | 0,00 | 0,00 | 0,00 | 3.000,00 | 0,00 | 0,00 | 0,00 | 0,00 | 0,00 | 3.000,00 |
| 212 | EDIFICIOS Y OTRAS CONSTRUCCIONES | 0,00 | 0,00 | 0,00 | 0,00 | 0,00 | 41.719,14 | 0,00 | 0,00 | 0,00 | 41.719,14 |
| 21 | TOTAL ARTÍCULO | 0,00 | 0,00 | 0,00 | 0,00 | 0,00 | 41.719,14 | 0,00 | 0,00 | 0,00 | 41.719,14 |
| 22100 | ENERGIA ELECTRICA | 0,00 | 0,00 | 0,00 | 0,00 | 0,00 | 10.807,22 | 0,00 | 0,00 | 0,00 | 10.807,22 |
| 22102 | GAS Y CALEFACCIÓN | 0,00 | 85.000,00 | 0,00 | 0,00 | 0,00 | 27.431,21 | 0,00 | 0,00 | 0,00 | 112.431,21 |
| 22602 | PUBLICIDAD Y PROMOCION | 0,00 | 0,00 | 0,00 | 0,00 | 0,00 | 0,00 | 0,00 | 0,00 | 2.100,00 | 2.100,00 |
| 22606 | REUNIONES, CONFERENCIAS Y CURSOS | 0,00 | 0,00 | 0,00 | 0,00 | 0,00 | 0,00 | 21.080,00 | 0,00 | 0,00 | 21.080,00 |
| 22609 | ACTIVIDADES CULTURALES Y DEPORTIVAS | 0,00 | 0,00 | 0,00 | 0,00 | 15.000,00 | 0,00 | 0,00 | 0,00 | 1.000,00 | -14.000,00 |
| 22701 | SEGURIDAD | 0,00 | 0,00 | 0,00 | 0,00 | 0,00 | 1.021,20 | 0,00 | 0,00 | 0,00 | 1.021,20 |
| 22706 | ESTUDIOS Y TRABAJOS TECNICOS | 0,00 | 0,00 | 0,00 | 0,00 | 0,00 | 46.624,62 | 0,00 | 0,00 | -3.100,00 | 43.524,62 |
| 22 | TOTAL ARTÍCULO | 0,00 | 85.000,00 | 0,00 | 0,00 | 15.000,00 | 85.884,25 | 21.080,00 | 0,00 | 0,00 | 176.964,25 |
| 2 | TOTAL CAPÍTULO | 0,00 | 85.000,00 | 0,00 | 0,00 | 15.000,00 | 127.603,39 | 21.080,00 | 0,00 | 0,00 | 218.683,39 |
| 48105 | BECAS Y AYUDAS ABANCA. | 0,00 | 0,00 | 0,00 | 0,00 | 0,00 | 0,00 | 39.000,00 | 0,00 | 0,00 | 39.000,00 |
| 48301 | PRACTICAS DE COOPERACION EDUCATIVA | 0,00 | 0,00 | 0,00 | 0,00 | 0,00 | 0,00 | 6.682,80 | 0,00 | 0,00 | 6.682,80 |
| 48303 | Programa Campus Rural de prácticas universitarias en el medio rural | 0,00 | 0,00 | 0,00 | 0,00 | 0,00 | 0,00 | 53.225,00 | 0,00 | 0,00 | 53.225,00 |
| 48309 | OTRAS PRACTICAS | 0,00 | 0,00 | 0,00 | 0,00 | 0,00 | 0,00 | 9.000,00 | 0,00 | 0,00 | 9.000,00 |
| 48509 | OTRAS BECAS DE MOVILIDAD DE ESTUDIANTES | 0,00 | 0,00 | 0,00 | 0,00 | 0,00 | 0,00 | 0,00 | 0,00 | -2.300,00 | -2.300,00 |
| 48909 | OTRAS AYUDAS | 0,00 | 0,00 | 0,00 | 0,00 | 0,00 | 0,00 | 0,00 | 0,00 | 2.300,00 | 2.300,00 |
| 48 | TOTAL ARTÍCULO | 0,00 | 0,00 | 0,00 | 0,00 | 0,00 | 0,00 | 107.907,80 | 0,00 | 0,00 | 107.907,80 |
| 4 | TOTAL CAPÍTULO | 0,00 | 0,00 | 0,00 | 0,00 | 0,00 | 0,00 | 107.907,80 | 0,00 | 0,00 | 107.907,80 |



Universidad de León

MODIFICACIONES DE CRÉDITO

EJERCICIO 2022 FECHA 31/12/2022

CLASIFICACIÓN ORGÁNICA

18

UNIVERSIDAD DE LEÓN

CLASIFICACIÓN FUNCIONAL POR PROGRAMAS

322D

OTRAS ACTIVIDADES Y SERVICIOS UNIVERSITARIOS

| CLASIFICACIÓN ECONÓMICA | EXPLICACIÓN | CRÉDITOS EXTRAORDINARIOS | SUPLEMENTOS DE CRÉDITO | AMPLIACIONES DE CRÉDITO | TRANSFERENCIAS DE CRÉDITO | | INCORPORACIONES REMANENTES DE CRÉDITO | CRÉDITOS GENERADOS POR INGRESOS | BAJAS POR ANULACIÓN Y RECTIFICACIÓN | OTRAS MODIFICACIONES | TOTAL MODIFICACIONES |
|-------------------------|--------------------------------------|--------------------------|------------------------|-------------------------|---------------------------|-----------|---------------------------------------|---------------------------------|-------------------------------------|----------------------|----------------------|
| | | | | | POSITIVAS | NEGATIVAS | | | | | |
| 623 | MAQUINARIA, INSTALACIONES Y UTILLAJE | 0,00 | 0,00 | 0,00 | 15.000,00 | 0,00 | 0,00 | 0,00 | 0,00 | 0,00 | 15.000,00 |
| 62 | TOTAL ARTÍCULO | 0,00 | 0,00 | 0,00 | 15.000,00 | 0,00 | 0,00 | 0,00 | 0,00 | 0,00 | 15.000,00 |
| 6 | TOTAL CAPÍTULO | 0,00 | 0,00 | 0,00 | 15.000,00 | 0,00 | 0,00 | 0,00 | 0,00 | 0,00 | 15.000,00 |
| TOTAL | ECONÓMICA | 0,00 | 85.000,00 | 0,00 | 18.000,00 | 15.000,00 | 127.603,39 | 128.987,80 | 0,00 | 0,00 | 344.591,19 |

CLASIFICACIÓN FUNCIONAL POR PROGRAMAS

463A

INVESTIGACION Y FORMACION CIENTIFICA UNIVERSITARIA

| CLASIFICACIÓN ECONÓMICA | EXPLICACIÓN | CRÉDITOS EXTRAORDINARIOS | SUPLEMENTOS DE CRÉDITO | AMPLIACIONES DE CRÉDITO | TRANSFERENCIAS DE CRÉDITO | | INCORPORACIONES REMANENTES DE CRÉDITO | CRÉDITOS GENERADOS POR INGRESOS | BAJAS POR ANULACIÓN Y RECTIFICACIÓN | OTRAS MODIFICACIONES | TOTAL MODIFICACIONES |
|-------------------------|---|--------------------------|------------------------|-------------------------|---------------------------|-----------|---------------------------------------|---------------------------------|-------------------------------------|----------------------|----------------------|
| | | | | | POSITIVAS | NEGATIVAS | | | | | |
| 213 | MAQUINARIA, INSTALACIONES Y UTILLAJE | 0,00 | 0,00 | 0,00 | 0,00 | 0,00 | 47.393,00 | 0,00 | 0,00 | 0,00 | 47.393,00 |
| 215 | MOBILIARIO Y ENSERES | 0,00 | 0,00 | 0,00 | 0,00 | 0,00 | 553,60 | 0,00 | 0,00 | 0,00 | 553,60 |
| 21 | TOTAL ARTÍCULO | 0,00 | 0,00 | 0,00 | 0,00 | 0,00 | 47.946,60 | 0,00 | 0,00 | 0,00 | 47.946,60 |
| 22001 | PRENSA, REVISTAS, LIBROS Y OTRAS PUBLICACIONES | 0,00 | 0,00 | 0,00 | 0,00 | 0,00 | 12.523,68 | 0,00 | 0,00 | 0,00 | 12.523,68 |
| 22100 | ENERGIA ELECTRICA | 0,00 | 0,00 | 0,00 | 0,00 | 0,00 | 51.032,80 | 0,00 | 0,00 | 0,00 | 51.032,80 |
| 22102 | GAS Y CALEFACCIÓN | 0,00 | 0,00 | 0,00 | 0,00 | 0,00 | 40.718,00 | 0,00 | 0,00 | 0,00 | 40.718,00 |
| 22111 | SUM. REPUESTOS MAQUINARIA, UTILLAJE Y ELEMENTOS DE TRANSPORTE | 0,00 | 0,00 | 0,00 | 0,00 | 0,00 | 12.550,05 | 0,00 | 0,00 | 0,00 | 12.550,05 |
| 22701 | SEGURIDAD | 0,00 | 0,00 | 0,00 | 0,00 | 0,00 | 14.794,51 | 0,00 | 0,00 | 0,00 | 14.794,51 |
| 22 | TOTAL ARTÍCULO | 0,00 | 0,00 | 0,00 | 0,00 | 0,00 | 131.619,04 | 0,00 | 0,00 | 0,00 | 131.619,04 |
| 2 | TOTAL CAPÍTULO | 0,00 | 0,00 | 0,00 | 0,00 | 0,00 | 179.565,64 | 0,00 | 0,00 | 0,00 | 179.565,64 |



Universidad de León

MODIFICACIONES DE CRÉDITO

EJERCICIO 2022 FECHA 31/12/2022

CLASIFICACIÓN ORGÁNICA

18

UNIVERSIDAD DE LEÓN

CLASIFICACIÓN FUNCIONAL POR PROGRAMAS

463A

INVESTIGACION Y FORMACION CIENTIFICA UNIVERSITARIA

| CLASIFICACIÓN ECONÓMICA | EXPLICACIÓN | CRÉDITOS EXTRAORDINARIOS | SUPLEMENTOS DE CRÉDITO | AMPLIACIONES DE CRÉDITO | TRANSFERENCIAS DE CRÉDITO | | INCORPORACIONES REMANENTES DE CRÉDITO | CRÉDITOS GENERADOS POR INGRESOS | BAJAS POR ANULACIÓN Y RECTIFICACIÓN | OTRAS MODIFICACIONES | TOTAL MODIFICACIONES |
|-------------------------|---|--------------------------|------------------------|-------------------------|---------------------------|------------|---------------------------------------|---------------------------------|-------------------------------------|----------------------|----------------------|
| | | | | | POSITIVAS | NEGATIVAS | | | | | |
| 48905 | PROMOCION DE PROYECTOS Y CONTRATOS | 0,00 | 0,00 | 0,00 | 0,00 | 0,00 | 1.000,00 | 0,00 | 0,00 | 0,00 | 1.000,00 |
| 48 | TOTAL ARTICULO | 0,00 | 0,00 | 0,00 | 0,00 | 0,00 | 1.000,00 | 0,00 | 0,00 | 0,00 | 1.000,00 |
| 4 | TOTAL CAPITULO | 0,00 | 0,00 | 0,00 | 0,00 | 0,00 | 1.000,00 | 0,00 | 0,00 | 0,00 | 1.000,00 |
| 62300 | MAQUINARIA Y UTILLAJE | 0,00 | 0,00 | 0,00 | 0,00 | 0,00 | 28.643,05 | 0,00 | 0,00 | 0,00 | 28.643,05 |
| 623 | MAQUINARIA, INSTALACIONES Y UTILLAJE | 0,00 | 750.000,00 | 0,00 | 0,00 | 0,00 | 0,00 | 0,00 | 0,00 | -12.000,00 | 738.000,00 |
| 627 | EQUIPOS PARA PROCESOS DE INFORMACION | 0,00 | 0,00 | 0,00 | 0,00 | 0,00 | 0,00 | 0,00 | 0,00 | 12.000,00 | 12.000,00 |
| 62 | TOTAL ARTICULO | 0,00 | 750.000,00 | 0,00 | 0,00 | 0,00 | 28.643,05 | 0,00 | 0,00 | 0,00 | 778.643,05 |
| 645 | APLICACIONES INFORMÁTICAS | 0,00 | 0,00 | 0,00 | 35.000,00 | 0,00 | 0,00 | 0,00 | 0,00 | 0,00 | 35.000,00 |
| 64 | TOTAL ARTICULO | 0,00 | 0,00 | 0,00 | 35.000,00 | 0,00 | 0,00 | 0,00 | 0,00 | 0,00 | 35.000,00 |
| 69100 | AYUDAS A PROYECTOS E INCORPORACION DE NUEVOS PROFESORES | 0,00 | 120.000,00 | 0,00 | 19.473,98 | 0,00 | 105.511,74 | 0,00 | 0,00 | 0,00 | 244.985,72 |
| 69101 | PROGRAMA GENERAL DE INVESTIGACIÓN | 0,00 | 0,00 | 0,00 | 94.145,92 | 0,00 | 558.315,31 | 0,00 | 0,00 | 0,00 | 652.461,23 |
| 69202 | OTROS GASTOS | 0,00 | 0,00 | 0,00 | 0,00 | 0,00 | 0,00 | 0,00 | 0,00 | -16.716,72 | -16.716,72 |
| 692 | PROYECTOS DE INVESTIGACIÓN | 0,00 | 0,00 | 0,00 | 0,00 | 43.406,35 | 3.521.853,99 | 0,00 | 8.685,00 | 85.331,12 | 3.555.093,76 |
| 69302 | OTROS GASTOS | 0,00 | 0,00 | 0,00 | 0,00 | 0,00 | 0,00 | 0,00 | 0,00 | 413,02 | 413,02 |
| 693 | INVESTIGACIÓN A TRAVÉS DE CONTRATOS | 0,00 | 0,00 | 0,00 | 0,00 | 68.413,55 | 2.846.868,31 | 0,00 | 0,00 | -440.427,42 | 2.338.027,34 |
| 694 | INVESTIGACION A TRAVES DE CONVENIOS | 0,00 | 0,00 | 0,00 | 0,00 | 0,00 | 259.915,23 | 0,00 | 0,00 | -40.000,00 | 219.915,23 |
| 695 | PERSONAL INVESTIGADOR EN FORMACION. FASE CONTRATO | 0,00 | 0,00 | 0,00 | 0,00 | 0,00 | 0,00 | 0,00 | 0,00 | 131.400,00 | 131.400,00 |
| 697 | REQUALIFICACION. PROYECTOS DE INVESTIGACION | 0,00 | 0,00 | 0,00 | 0,00 | 0,00 | 676.472,18 | 0,00 | 0,00 | 280.000,00 | 956.472,18 |
| 69 | TOTAL ARTICULO | 0,00 | 120.000,00 | 0,00 | 113.619,90 | 111.819,90 | 7.968.936,76 | 0,00 | 8.685,00 | 0,00 | 8.082.051,76 |
| 6 | TOTAL CAPITULO | 0,00 | 870.000,00 | 0,00 | 148.619,90 | 111.819,90 | 7.997.579,81 | 0,00 | 8.685,00 | 0,00 | 8.895.694,81 |



Universidad de León

MODIFICACIONES DE CRÉDITO

EJERCICIO 2022 FECHA 31/12/2022

CLASIFICACIÓN ORGÁNICA

18

UNIVERSIDAD DE LEÓN

CLASIFICACIÓN FUNCIONAL POR PROGRAMAS

463A

INVESTIGACION Y FORMACION CIENTIFICA UNIVERSITARIA

| CLASIFICACIÓN ECONÓMICA | EXPLICACIÓN | CRÉDITOS EXTRAORDINARIOS | SUPLEMENTOS DE CRÉDITO | AMPLIACIONES DE CRÉDITO | TRANSFERENCIAS DE CRÉDITO | | INCORPORACIONES REMANENTES DE CRÉDITO | CRÉDITOS GENERADOS POR INGRESOS | BAJAS POR ANULACIÓN Y RECTIFICACIÓN | OTRAS MODIFICACIONES | TOTAL MODIFICACIONES |
|----------------------------|-------------|-----------------------------|---------------------------|----------------------------|---------------------------|------------|---|--|---|-------------------------|-------------------------|
| | | | | | POSITIVAS | NEGATIVAS | | | | | |
| TOTAL | ECONÓMICA | 0,00 | 870.000,00 | 0,00 | 148.619,90 | 111.819,90 | 8.178.145,45 | 0,00 | 8.685,00 | 0,00 | 9.076.260,45 |



Universidad de León

MODIFICACIONES DE CRÉDITO

EJERCICIO 2022 FECHA 31/12/2022

TOTALES POR CAPÍTULOS

| CLASIFICACIÓN ECONÓMICA | EXPLICACIÓN | CRÉDITOS EXTRAORDINARIOS | SUPLEMENTOS DE CRÉDITO | AMPLIACIONES DE CRÉDITO | TRANSFERENCIAS DE CRÉDITO | | INCORPORACIONES REMANENTES DE CRÉDITO | CRÉDITOS GENERADOS POR INGRESOS | BAJAS POR ANULACIÓN Y RECTIFICACIÓN | OTRAS MODIFICACIONES | TOTAL MODIFICACIONES |
|----------------------------|--|-----------------------------|---------------------------|----------------------------|---------------------------|---------------------|---|---------------------------------------|---|-------------------------|-------------------------|
| | | | | | POSITIVAS | NEGATIVAS | | | | | |
| 1 | GASTOS DE PERSONAL | 0,00 | 0,00 | 0,00 | 947.500,00 | 947.500,00 | 0,00 | 0,00 | 0,00 | 0,00 | 0,00 |
| 2 | GASTOS CORRIENTES EN BIENES Y SERVICIOS | 0,00 | 585.000,00 | 0,00 | 55.100,00 | 38.500,00 | 1.932.526,56 | 2.698.586,69 | 0,00 | 0,00 | 5.232.713,25 |
| 4 | TRANSFERENCIAS CORRIENTES | 0,00 | 0,00 | 0,00 | 0,00 | 39.000,00 | 4.356,01 | 307.907,80 | 0,00 | 0,00 | 273.263,81 |
| 6 | INVERSIONES REALES | 0,00 | 870.000,00 | 0,00 | 269.219,90 | 246.819,90 | 9.556.192,68 | 0,00 | 8.685,00 | 0,00 | 10.439.907,68 |
| 8 | ACTIVOS FINANCIEROS | 0,00 | 16.250.000,00 | 0,00 | 0,00 | 0,00 | 0,00 | 0,00 | 0,00 | 0,00 | 16.250.000,00 |
| 9 | PASIVOS FINANCIEROS | 0,00 | 0,00 | 0,00 | 0,00 | 0,00 | 0,00 | 0,00 | 0,00 | 0,00 | 0,00 |
| TOTAL | | 0,00 | 17.705.000,00 | 0,00 | 1.271.819,90 | 1.271.819,90 | 11.493.075,25 | 3.006.494,49 | 8.685,00 | 0,00 | 32.195.884,74 |

TOTALES POR PROGRAMAS

| PROGRAMAS | EXPLICACIÓN | CRÉDITOS EXTRAORDINARIOS | SUPLEMENTOS DE CRÉDITO | AMPLIACIONES DE CRÉDITO | TRANSFERENCIAS DE CRÉDITO | | INCORPORACIONES REMANENTES DE CRÉDITO | CRÉDITOS GENERADOS POR INGRESOS | BAJAS POR ANULACIÓN Y RECTIFICACIÓN | OTRAS MODIFICACIONES | TOTAL MODIFICACIONES |
|--------------|---|-----------------------------|---------------------------|----------------------------|---------------------------|---------------------|---|--|---|-------------------------|-------------------------|
| | | | | | POSITIVAS | NEGATIVAS | | | | | |
| 322B | ENSEÑANZA UNIVERSITARIA | 0,00 | 16.750.000,00 | 0,00 | 1.105.200,00 | 1.145.000,00 | 3.187.326,41 | 2.877.506,69 | 0,00 | 0,00 | 22.775.033,10 |
| 322D | OTRAS ACTIVIDADES Y SERVICIOS UNIVERSITARIOS | 0,00 | 85.000,00 | 0,00 | 18.000,00 | 15.000,00 | 127.603,39 | 128.987,80 | 0,00 | 0,00 | 344.591,19 |
| 463A | INVESTIGACION Y FORMACION CIENTIFICA UNIVERSITARIA | 0,00 | 870.000,00 | 0,00 | 148.619,90 | 111.819,90 | 8.178.145,45 | 0,00 | 8.685,00 | 0,00 | 9.076.260,45 |
| TOTAL | | 0,00 | 17.705.000,00 | 0,00 | 1.271.819,90 | 1.271.819,90 | 11.493.075,25 | 3.006.494,49 | 8.685,00 | 0,00 | 32.195.884,74 |



Universidad de León

MODIFICACIONES DE CRÉDITO

EJERCICIO 2022 FECHA 31/12/2022

TOTALES POR ORGÁNICAS

| ORGÁNICAS | EXPLICACIÓN | CRÉDITOS EXTRAORDINARIOS | SUPLEMENTOS DE CRÉDITO | AMPLIACIONES DE CRÉDITO | TRANSFERENCIAS DE CRÉDITO | | INCORPORACIONES REMANENTES DE CRÉDITO | CRÉDITOS GENERADOS POR INGRESOS | BAJAS POR ANULACIÓN Y RECTIFICACIÓN | OTRAS MODIFICACIONES | TOTAL MODIFICACIONES |
|--------------|---------------------|-----------------------------|---------------------------|----------------------------|---------------------------|---------------------|---|---------------------------------------|---|-------------------------|-------------------------|
| | | | | | POSITIVAS | NEGATIVAS | | | | | |
| 18 | UNIVERSIDAD DE LEÓN | 0,00 | 17.705.000,00 | 0,00 | 1.271.819,90 | 1.271.819,90 | 11.493.075,25 | 3.006.494,49 | 8.685,00 | 0,00 | 32.195.884,74 |
| TOTAL | | 0,00 | 17.705.000,00 | 0,00 | 1.271.819,90 | 1.271.819,90 | 11.493.075,25 | 3.006.494,49 | 8.685,00 | 0,00 | 32.195.884,74 |

Universidad de León

MODIFICACIONES DE CRÉDITO

EJERCICIO 2022 FECHA 31/12/2022

| EXPLICACIÓN | CRÉDITOS EXTRAORDINARIOS | SUPLEMENTOS DE CRÉDITO | AMPLIACIONES DE CRÉDITO | TRANSFERENCIAS DE CRÉDITO | | INCORPORACIONES REMANENTES DE CRÉDITO | CRÉDITOS GENERADOS POR INGRESOS | BAJAS POR ANULACIÓN Y RECTIFICACIÓN | OTRAS MODIFICACIONES | TOTAL MODIFICACIONES |
|---|-----------------------------|---------------------------|----------------------------|---------------------------|--------------|---|---------------------------------------|---|-------------------------|-------------------------|
| | | | | POSITIVAS | NEGATIVAS | | | | | |
| Total Capitulo 1 | 0,00 | 0,00 | 0,00 | 947.500,00 | 947.500,00 | 0,00 | 0,00 | 0,00 | 0,00 | 0,00 |
| Total Capitulo 2 | 0,00 | 585.000,00 | 0,00 | 55.100,00 | 38.500,00 | 1.932.526,56 | 2.698.586,69 | 0,00 | 0,00 | 5.232.713,25 |
| Total Capitulo 3 | 0,00 | 0,00 | 0,00 | 0,00 | 0,00 | 0,00 | 0,00 | 0,00 | 0,00 | 0,00 |
| Total Capitulo 4 | 0,00 | 0,00 | 0,00 | 0,00 | 39.000,00 | 4.356,01 | 307.907,80 | 0,00 | 0,00 | 273.263,81 |
| TOTAL OPERACIONES CORRIENTES | 0,00 | 585.000,00 | 0,00 | 1.002.600,00 | 1.025.000,00 | 1.936.882,57 | 3.006.494,49 | 0,00 | 0,00 | 5.505.977,06 |
| Total Capitulo 6 | 0,00 | 870.000,00 | 0,00 | 269.219,90 | 246.819,90 | 9.556.192,68 | 0,00 | 8.685,00 | 0,00 | 10.439.907,68 |
| Total Capitulo 7 | 0,00 | 0,00 | 0,00 | 0,00 | 0,00 | 0,00 | 0,00 | 0,00 | 0,00 | 0,00 |
| TOTAL OPERACIONES DE CAPITAL | 0,00 | 870.000,00 | 0,00 | 269.219,90 | 246.819,90 | 9.556.192,68 | 0,00 | 8.685,00 | 0,00 | 10.439.907,68 |
| TOTAL OPERACIONES NO FINANCIERAS | 0,00 | 1.455.000,00 | 0,00 | 1.271.819,90 | 1.271.819,90 | 11.493.075,25 | 3.006.494,49 | 8.685,00 | 0,00 | 15.945.884,74 |
| Total Capitulo 8 | 0,00 | 16.250.000,00 | 0,00 | 0,00 | 0,00 | 0,00 | 0,00 | 0,00 | 0,00 | 16.250.000,00 |
| Total Capitulo 9 | 0,00 | 0,00 | 0,00 | 0,00 | 0,00 | 0,00 | 0,00 | 0,00 | 0,00 | 0,00 |
| TOTAL OPERACIONES FINANCIERAS | 0,00 | 16.250.000,00 | 0,00 | 0,00 | 0,00 | 0,00 | 0,00 | 0,00 | 0,00 | 16.250.000,00 |
| TOTAL | 0,00 | 17.705.000,00 | 0,00 | 1.271.819,90 | 1.271.819,90 | 11.493.075,25 | 3.006.494,49 | 8.685,00 | 0,00 | 32.195.884,74 |

MEMORIA

23. Información presupuestaria

23.1. Presupuesto corriente: Gastos

23.1.2. Remanentes de Crédito.



| | |
|---------------------------------|-------------------------------------|
| Clasificación Orgánica: | 18 UNIVERSIDAD DE LEÓN |
| Clasificación Funcional: | 322B ENSEÑANZA UNIVERSITARIA |

| Clasificación Económica | Explicación | Remanentes Comprometidos | Remanentes No Comprometidos | Total Remanentes |
|-------------------------|---|--------------------------|-----------------------------|-------------------|
| 11000 | RETRIBUCIONES BASICAS PERSONAL EVENTUAL | 0,00 | 4.528,69 | 4.528,69 |
| 11100 | OTRAS REMUNERACIONES PERSONAL EVENTUAL | 0,00 | 18.380,42 | 18.380,42 |
| | Subtotal Artículo 11 | 0,00 | 22.909,11 | 22.909,11 |
| 12001 | RETRIB. BASICAS FUNCIONARIOS PDI | 0,00 | 47.615,22 | 47.615,22 |
| 12002 | RETRIB. BASICAS FUNCIONARIOS PAS | 0,00 | 67.147,62 | 67.147,62 |
| 12100 | OTRAS RETRIBUCIONES. FUNCIONARIO PDI | 0,00 | -3.056,00 | -3.056,00 |
| 12101 | RETRIB. COMPLEMENTARIAS. FUNCIONARIOS PDI | 0,00 | -20.036,38 | -20.036,38 |
| 12102 | RETRIB. COMPLEMENTARIAS. FUNCIONARIO PAS | 0,00 | 9.094,16 | 9.094,16 |
| | Subtotal Artículo 12 | 0,00 | 100.764,62 | 100.764,62 |
| 13001 | RETRIBUCIONES BÁSICAS. LABORAL FIJO PDI | 0,00 | -528.016,61 | -528.016,61 |
| 13002 | RETRIBUCIONES BÁSICAS. LABORAL FIJO PAS | 0,00 | 726.540,58 | 726.540,58 |
| 13100 | OTRAS RETRIBUCIONES. LABORAL FIJO PDI | 0,00 | -2.264,00 | -2.264,00 |
| 13101 | RETRIBUCIONES COMPLEMENTARIAS. LABORAL FIJO PDI | 0,00 | -204.021,58 | -204.021,58 |
| 13102 | RETRIBUCIONES COMPLEMENTARIAS. LABORAL FIJO PAS | 0,00 | 127.771,01 | 127.771,01 |
| | Subtotal Artículo 13 | 0,00 | 120.009,40 | 120.009,40 |
| 14001 | RETRIBUCIONES BÁSICAS. EVENTUAL FIJO PDI | 0,00 | 37.130,29 | 37.130,29 |
| 14002 | RETRIBUCIONES BÁSICAS. EVENTUAL PAS | 0,00 | 154.372,04 | 154.372,04 |
| 14100 | OTRAS RETRIBUCIONES. LABORAL EVENTUAL PDI | 0,00 | -440,00 | -440,00 |
| 14101 | RETRIBUCIONES COMPLEM. PERSONAL EVENTUAL PDI | 0,00 | 133.270,35 | 133.270,35 |
| 14102 | RETRIBUCIONES COMPLEM. EVENTUAL PAS | 0,00 | 89.643,10 | 89.643,10 |
| | Subtotal Artículo 14 | 0,00 | 413.975,78 | 413.975,78 |
| 16001 | PRODUCTIVIDAD INVESTIGACION .PDI | 0,00 | 1.443,26 | 1.443,26 |
| 16002 | PRODUCTIVIDAD PAS FUNCIONARIO | 0,00 | 66.077,77 | 66.077,77 |
| 161 | GRATIFICACIONES PAS | 0,00 | -83,61 | -83,61 |
| | Subtotal Artículo 16 | 0,00 | 67.437,42 | 67.437,42 |

Universidad de León

REMANENTES DE CRÉDITO

EJERCICIO 2022 FECHA 31/12/2022

| Clasificación Económica | Explicación | Remanentes Comprometidos | Remanentes No Comprometidos | Total Remanentes |
|-------------------------|--|--------------------------|-----------------------------|-------------------|
| 17001 | CUOTAS SOCIALES. PERSONAL LABORAL DOCENTE | 0,00 | -114.572,57 | -114.572,57 |
| 17002 | CUOTAS SOCIALES. PERSONAL LABORAL PAS | 0,00 | 593.214,19 | 593.214,19 |
| 17101 | CUOTAS SOCIALES. PERSONAL NO LABORAL DOCENTE | 0,00 | -413.645,74 | -413.645,74 |
| 17102 | CUOTAS SOCIALES. PERSONAL NO LABORAL PAS | 0,00 | -48.731,53 | -48.731,53 |
| | Subtotal Artículo 17 | 0,00 | 16.264,35 | 16.264,35 |
| 18001 | FORMACIÓN Y PERFECCIONAMIENTO PDI | 0,00 | 6.674,55 | 6.674,55 |
| 18002 | FORMACIÓN Y PERFECCIONAMIENTO PAS | 0,00 | 20.031,55 | 20.031,55 |
| 181 | FONDO DE ACCION SOCIAL | 0,00 | 1.833,31 | 1.833,31 |
| 185 | SEGUROS | 0,00 | -15.964,99 | -15.964,99 |
| 186 | PREVENCIÓN DE RIESGOS LABORALES DEL PERSONAL | 0,00 | 56.659,00 | 56.659,00 |
| 18600 | PREVENCIÓN DE RIESGOS LABORALES DEL PERSONAL | 0,00 | -53.060,84 | -53.060,84 |
| 189 | OTROS GASTOS SOCIALES | 0,00 | 4.611,84 | 4.611,84 |
| | Subtotal Artículo 18 | 0,00 | 20.784,42 | 20.784,42 |
| | Subtotal Capítulo 1 | 0,00 | 762.145,10 | 762.145,10 |
| 203 | ARRENDAMIENTOS DE MAQUINARIA, INSTALACIONES Y UTILLAJE | 0,00 | -5.335,98 | -5.335,98 |
| 204 | ARRENDAMIENTOS DE MATERIAL DE TRANSPORTES | 0,00 | 500,00 | 500,00 |
| 206 | ARRENDAMIENTO DE EQUIPOS DE PROCESOS DE INFORMACION | 35.861,86 | 629.699,16 | 665.561,02 |
| 208 | ARRENDAMIENTO DE OTRO INMOVILIZADO MATERIAL | 0,00 | 600,00 | 600,00 |
| | Subtotal Artículo 20 | 35.861,86 | 625.463,18 | 661.325,04 |
| 212 | EDIFICIOS Y OTRAS CONSTRUCCIONES | 214.254,57 | 177.365,21 | 391.619,78 |
| 213 | MAQUINARIA, INSTALACIONES Y UTILLAJE | 41.728,71 | 3.281,91 | 45.010,62 |
| 214 | ELEMENTOS DE TRANSPORTE | 0,00 | -4.508,37 | -4.508,37 |
| 215 | MOBILIARIO Y ENSERES | 3.197,86 | 3.017,86 | 6.215,72 |
| 216 | EQUIPOS PROCESOS DE INFORMACION | 67.443,78 | -146.465,66 | -79.021,88 |
| | Subtotal Artículo 21 | 326.624,92 | 32.690,95 | 359.315,87 |
| 22000 | ORDINARIO NO INVENTARIABLE | 0,00 | -4.598,92 | -4.598,92 |
| 22001 | PRENSA, REVISTAS, LIBROS Y OTRAS PUBLICACIONES | 0,00 | 402.100,63 | 402.100,63 |
| 22002 | MATERIAL INFORMATICO NO INVENTARIABLE | 0,00 | -12.976,38 | -12.976,38 |



Universidad de León
REMANENTES DE CRÉDITO
EJERCICIO 2022 FECHA 31/12/2022

| Clasificación Económica | Explicación | Remanentes Comprometidos | Remanentes No Comprometidos | Total Remanentes |
|-------------------------|--|--------------------------|-----------------------------|------------------|
| 22100 | ENERGIA ELECTRICA | 344.394,99 | 373.226,92 | 717.621,91 |
| 22101 | AGUA | 0,00 | 15.101,00 | 15.101,00 |
| 22102 | GAS Y CALEFACCIÓN | 519.643,30 | -407.997,44 | 111.645,86 |
| 22103 | COMBUSTIBLES Y OTROS PARA VEHÍCULOS | 0,00 | -2.468,59 | -2.468,59 |
| 22104 | VESTUARIO | 0,00 | -212,80 | -212,80 |
| 22105 | PRODUCTOS ALIMENTICIOS | 19.236,28 | -38.348,26 | -19.111,98 |
| 22106 | PRODUCTOS FARMACEUTICOS | 0,00 | 5.111,53 | 5.111,53 |
| 22108 | SUMINISTROS DE MATERIAL DEPORTIVO, DIDACTICO Y CULTURAL | 0,00 | -1.741,75 | -1.741,75 |
| 22111 | SUM. REPUESTOS MAQUINARIA,UTILLAJE Y ELEMENTOS DE TRANSPORTE | 0,00 | 5.424,63 | 5.424,63 |
| 22112 | SUM. MATERIAL ELECTRONICO,ELECTRICO Y DE COMUNICACIONES | 0,00 | 11.561,87 | 11.561,87 |
| 22117 | MATERIAL DE LABORATORIO | 0,00 | 5.480,45 | 5.480,45 |
| 22198 | SUMINISTROS PREVENCIÓN COVID-19 | 0,00 | 50.330,83 | 50.330,83 |
| 22199 | OTROS SUMINISTROS | 79,90 | 47.908,20 | 47.988,10 |
| 22201 | POSTALES Y TELEGRÁFICAS | 4.850,60 | 8.161,83 | 13.012,43 |
| 22204 | SERVICIOS DE TELECOMUNICACIONES | 38.718,97 | 12.525,83 | 51.244,80 |
| 223 | TRANSPORTES | 0,00 | 46.669,50 | 46.669,50 |
| 224 | PRIMAS DE SEGUROS | 4.830,76 | 29.429,62 | 34.260,38 |
| 225 | TRIBUTOS | 0,00 | 90.300,00 | 90.300,00 |
| 22500 | I.B.I. | 0,00 | -3.815,85 | -3.815,85 |
| 22501 | IMPUESTO DE CIRCULACIÓN DE VEHÍCULOS | 0,00 | -3.180,54 | -3.180,54 |
| 22502 | I.T.V. | 0,00 | -1.195,17 | -1.195,17 |
| 22503 | OTRAS TASAS | 0,00 | -80.080,04 | -80.080,04 |
| 22601 | ATENCIONES PROTOCOLARIAS Y REPRESENTATIVAS | 0,00 | 27.232,30 | 27.232,30 |
| 22602 | PUBLICIDAD Y PROMOCION | 11.712,88 | 29.595,02 | 41.307,90 |
| 22603 | JURIDICO Y CONTENCIOSOS | 2.178,00 | 7.585,89 | 9.763,89 |
| 22606 | REUNIONES, CONFERENCIAS Y CURSOS | 0,00 | 904.276,57 | 904.276,57 |
| 2260601 | CONGRESOS, REUNIONES Y CONFERENCIAS | 0,00 | -209.640,32 | -209.640,32 |
| 2260602 | CURSOS | 0,00 | -496.312,70 | -496.312,70 |
| 2260603 | MASTER | 0,00 | -52.948,40 | -52.948,40 |
| 2260604 | RETENCION GASTOS GENERALES | 0,00 | 594,15 | 594,15 |



Universidad de León
REMANENTES DE CRÉDITO
EJERCICIO 2022 FECHA 31/12/2022

| Clasificación Económica | Explicación | Remanentes Comprometidos | Remanentes No Comprometidos | Total Remanentes |
|-------------------------|---------------------------------------|--------------------------|-----------------------------|---------------------|
| 2260605 | ACTIVIDAD ASISTENCIAL FORMATIVA | 0,00 | -3.600,00 | -3.600,00 |
| 22607 | OPOSICIONES Y PRUEBAS SELECTIVAS | 0,00 | -1.464,34 | -1.464,34 |
| 22699 | OTROS GASTOS DIVERSOS | 3.829,00 | 1.911.005,85 | 1.914.834,85 |
| 2269901 | OTROS GASTOS DIVERSOS . INT | 0,00 | -18.074,62 | -18.074,62 |
| 2269902 | OTROS GASTOS DIVERSOS . EXT | 0,00 | 0,00 | 0,00 |
| 22700 | LIMPIEZA Y ASEO | 97.375,38 | 325.602,36 | 422.977,74 |
| 22701 | SEGURIDAD | 59.841,93 | 109.375,58 | 169.217,51 |
| 22705 | PROCESOS ELECTORALES | 0,00 | 2.000,00 | 2.000,00 |
| 22706 | ESTUDIOS Y TRABAJOS TECNICOS | 125.924,36 | -73.415,87 | 52.508,49 |
| 22799 | OTROS | 0,00 | 25.755,72 | 25.755,72 |
| | Subtotal Artículo 22 | 1.232.616,35 | 3.034.284,29 | 4.266.900,64 |
| 230 | DIETAS | 0,00 | 13.927,53 | 13.927,53 |
| 231 | LOCOMOCION | 0,00 | 18.103,40 | 18.103,40 |
| 233 | OTRAS INDEMNIZACIONES | 0,00 | 193.187,09 | 193.187,09 |
| 23301 | OTRAS INDEMNIZACIONES. PERSONAL ULE | 0,00 | -138.593,25 | -138.593,25 |
| 23302 | OTRAS INDEMNIZACIONES. OTRO PERSONAL | 0,00 | -98.589,00 | -98.589,00 |
| | Subtotal Artículo 23 | 0,00 | -11.964,23 | -11.964,23 |
| 240 | GASTOS DE EDICIÓN Y DISTRIBUCIÓN | 0,00 | -10.044,33 | -10.044,33 |
| | Subtotal Artículo 24 | 0,00 | -10.044,33 | -10.044,33 |
| | Subtotal Capítulo 2 | 1.595.103,13 | 3.670.429,86 | 5.265.532,99 |
| 352 | INTERESES DE DEMORA | 0,00 | 4.738,42 | 4.738,42 |
| | Subtotal Artículo 35 | 0,00 | 4.738,42 | 4.738,42 |
| | Subtotal Capítulo 3 | 0,00 | 4.738,42 | 4.738,42 |
| 48403 | BECAS DE FORMACION | 0,00 | 21.384,84 | 21.384,84 |
| 48405 | BECAS FORMACIÓN. HOSPITAL VETERINARIO | 0,00 | -47.727,55 | -47.727,55 |
| 48901 | FUNDACION GENERAL DE LA UNIVERSIDAD | 0,00 | 204.099,34 | 204.099,34 |
| 48903 | AYUDAS A CONGRESOS | 0,00 | 9.909,09 | 9.909,09 |
| 48907 | CUOTAS ASOCIACIONES | 0,00 | -22.500,00 | -22.500,00 |
| 48909 | OTRAS AYUDAS | 0,00 | 210,00 | 210,00 |
| 48911 | Aportación Consorcio BUCLE | 0,00 | 83.300,00 | 83.300,00 |
| | Subtotal Artículo 48 | 0,00 | 248.675,72 | 248.675,72 |
| | Subtotal Capítulo 4 | 0,00 | 248.675,72 | 248.675,72 |
| 621 | CONSTRUCCIONES | 2.966.161,52 | 386.482,14 | 3.352.643,66 |



Universidad de León
REMANENTES DE CRÉDITO
EJERCICIO 2022 FECHA 31/12/2022

| Clasificación Económica | Explicación | Remanentes Comprometidos | Remanentes No Comprometidos | Total Remanentes |
|-------------------------|--|--------------------------|-----------------------------|----------------------|
| 623 | MAQUINARIA, INSTALACIONES Y UTILLAJE | 0,00 | 702.000,00 | 702.000,00 |
| 62300 | MAQUINARIA Y UTILLAJE | 128.948,34 | -560.300,96 | -431.352,62 |
| 62301 | INSTALACIONES TÉCNICAS | 164.042,41 | -386.032,84 | -221.990,43 |
| 624 | FONDO BIBLIOGRÁFICO | 0,00 | 10.478,97 | 10.478,97 |
| 626 | MOBILIARIO | 3.880,02 | -12.296,40 | -8.416,38 |
| 627 | EQUIPOS PARA PROCESOS DE INFORMACIÓN | 173.619,64 | 901.279,91 | 1.074.899,55 |
| 628 | ELEMENTOS DE TRANSPORTE | 0,00 | 215.645,99 | 215.645,99 |
| 629 | OTRO INMOVILIZADO MATERIAL | 25.726,42 | 411.867,43 | 437.593,85 |
| | Subtotal Artículo 62 | 3.462.378,35 | 1.669.124,24 | 5.131.502,59 |
| 64001 | ESTUDIOS Y TRABAJOS TÉCNICOS. | 0,00 | 2.181,50 | 2.181,50 |
| 645 | APLICACIONES INFORMÁTICAS | 237.350,81 | 720.478,06 | 957.828,87 |
| | Subtotal Artículo 64 | 237.350,81 | 722.659,56 | 960.010,37 |
| | Subtotal Capítulo 6 | 3.699.729,16 | 2.391.783,80 | 6.091.512,96 |
| 80105 | ADQUISICIÓN DE DEUDA DEL SECTOR PÚBLICA A L/P. ESTADO | 0,00 | 0,00 | 0,00 |
| | Subtotal Artículo 80 | 0,00 | 0,00 | 0,00 |
| 83003 | ANTICIPOS AL PERSONAL. A CORTO PLAZO | 0,00 | 3.700,00 | 3.700,00 |
| 83008 | Préstamos a corto plazo. Familias e instituciones sin fines de lucro | 0,00 | 25.000,00 | 25.000,00 |
| 83103 | ANTICIPOS AL PERSONAL. A LARGO PLAZO | 0,00 | -1.000,00 | -1.000,00 |
| 83108 | PRESTAMOS A ASOCIACIONES DE INVESTIGACION | 0,00 | 10.000,00 | 10.000,00 |
| | Subtotal Artículo 83 | 0,00 | 37.700,00 | 37.700,00 |
| 84001 | DEPÓSITOS A L/P | 0,00 | 0,00 | 0,00 |
| | Subtotal Artículo 84 | 0,00 | 0,00 | 0,00 |
| 860 | DE EMPRESAS NACIONALES O DE LA UNIÓN EUROPEA | 0,00 | 2.000.000,00 | 2.000.000,00 |
| 86000 | De empresas Nacionales o de la Unión Europea | 0,00 | -2.000.000,00 | -2.000.000,00 |
| | Subtotal Artículo 86 | 0,00 | 0,00 | 0,00 |
| | Subtotal Capítulo 8 | 0,00 | 37.700,00 | 37.700,00 |
| | TOTAL | 5.294.832,29 | 7.115.472,90 | 12.410.305,19 |

| | |
|---------------------------------|--|
| Clasificación Orgánica: | 18 UNIVERSIDAD DE LEÓN |
| Clasificación Funcional: | 322D OTRAS ACTIVIDADES Y SERVICIOS UNIVERSITARIOS |

| Clasificación Económica | Explicación | Remanentes Comprometidos | Remanentes No Comprometidos | Total Remanentes |
|-------------------------|--|--------------------------|-----------------------------|-------------------|
| 12002 | RETRIB. BASICAS FUNCIONARIOS PAS | 0,00 | 15.264,00 | 15.264,00 |
| 12102 | RETRIB. COMPLEMENTARIAS. FUNCIONARIO PAS | 0,00 | 16.254,00 | 16.254,00 |
| | Subtotal Artículo 12 | 0,00 | 31.518,00 | 31.518,00 |
| 13002 | RETRIBUCIONES BÁSICAS. LABORAL FIJO PAS | 0,00 | 629,15 | 629,15 |
| 13102 | RETRIBUCIONES COMPLEMENTARIAS. LABORAL FIJO PAS | 0,00 | 337,99 | 337,99 |
| | Subtotal Artículo 13 | 0,00 | 967,14 | 967,14 |
| 14002 | RETRIBUCIONES BÁSICAS. EVENTUAL PAS | 0,00 | 534,40 | 534,40 |
| 14102 | RETRIBUCIONES COMPLEM. EVENTUAL PAS | 0,00 | 1.062,96 | 1.062,96 |
| | Subtotal Artículo 14 | 0,00 | 1.597,36 | 1.597,36 |
| 16002 | PRODUCTIVIDAD PAS FUNCIONARIO | 0,00 | 3.660,00 | 3.660,00 |
| | Subtotal Artículo 16 | 0,00 | 3.660,00 | 3.660,00 |
| 17002 | CUOTAS SOCIALES. PERSONAL LABORAL PAS | 0,00 | -869,94 | -869,94 |
| 17102 | CUOTAS SOCIALES. PERSONAL NO LABORAL PAS | 0,00 | 9.574,00 | 9.574,00 |
| | Subtotal Artículo 17 | 0,00 | 8.704,06 | 8.704,06 |
| | Subtotal Capítulo 1 | 0,00 | 46.446,56 | 46.446,56 |
| 203 | ARRENDAMIENTOS DE MAQUINARIA, INSTALACIONES Y UTILLAJE | 0,00 | -4.837,93 | -4.837,93 |
| 204 | ARRENDAMIENTOS DE MATERIAL DE TRANSPORTES | 0,00 | -2.428,38 | -2.428,38 |
| 208 | ARRENDAMIENTO DE OTRO INMOVILIZADO MATERIAL | 0,00 | -6.029,63 | -6.029,63 |
| | Subtotal Artículo 20 | 0,00 | -13.295,94 | -13.295,94 |
| 212 | EDIFICIOS Y OTRAS CONSTRUCCIONES | 40.022,52 | 40.097,10 | 80.119,62 |
| 213 | MAQUINARIA, INSTALACIONES Y UTILLAJE | 845,24 | 4.520,31 | 5.365,55 |
| 215 | MOBILIARIO Y ENSERES | 0,00 | -764,33 | -764,33 |
| 216 | EQUIPOS PROCESOS DE INFORMACION | 0,00 | -599,25 | -599,25 |
| | Subtotal Artículo 21 | 40.867,76 | 43.253,83 | 84.121,59 |
| 22000 | ORDINARIO NO INVENTARIABLE | 0,00 | 2.504,47 | 2.504,47 |

Universidad de León
REMANENTES DE CRÉDITO
EJERCICIO 2022 FECHA 31/12/2022

| Clasificación Económica | Explicación | Remanentes Comprometidos | Remanentes No Comprometidos | Total Remanentes |
|-------------------------|---|--------------------------|-----------------------------|-------------------|
| 22001 | PRENSA, REVISTAS, LIBROS Y OTRAS PUBLICACIONES | 0,00 | -3.743,93 | -3.743,93 |
| 22002 | MATERIAL INFORMÁTICO NO INVENTARIABLE | 0,00 | 845,41 | 845,41 |
| 22100 | ENERGÍA ELÉCTRICA | 17.665,94 | 22.141,33 | 39.807,27 |
| 22101 | AGUA | 0,00 | 8.908,25 | 8.908,25 |
| 22102 | GAS Y CALEFACCIÓN | 11.126,26 | -885,88 | 10.240,38 |
| 22103 | COMBUSTIBLES Y OTROS PARA VEHÍCULOS | 0,00 | 1.000,00 | 1.000,00 |
| 22106 | PRODUCTOS FARMACÉUTICOS | 0,00 | 1.006,93 | 1.006,93 |
| 22108 | SUMINISTROS DE MATERIAL DEPORTIVO, DIDÁCTICO Y CULTURAL | 0,00 | 1.294,19 | 1.294,19 |
| 22111 | SUM. REPUESTOS MAQUINARIA, UTILLAJE Y ELEMENTOS DE TRANSPORTE | 0,00 | 2.308,89 | 2.308,89 |
| 22112 | SUM. MATERIAL ELECTRÓNICO, ELÉCTRICO Y DE COMUNICACIONES | 0,00 | 444,86 | 444,86 |
| 22199 | OTROS SUMINISTROS | 0,00 | -3.622,02 | -3.622,02 |
| 223 | TRANSPORTES | 0,00 | -10.427,06 | -10.427,06 |
| 224 | PRIMAS DE SEGUROS | 0,00 | -2.528,38 | -2.528,38 |
| 225 | TRIBUTOS | 0,00 | 6.000,00 | 6.000,00 |
| 22503 | OTRAS TASAS | 0,00 | -5.009,90 | -5.009,90 |
| 22601 | ATENCIÓNES PROTOCOLARIAS Y REPRESENTATIVAS | 0,00 | 7.007,18 | 7.007,18 |
| 22602 | PUBLICIDAD Y PROMOCIÓN | 0,00 | 8.652,91 | 8.652,91 |
| 22606 | REUNIONES, CONFERENCIAS Y CURSOS | 0,00 | 56.580,00 | 56.580,00 |
| 2260601 | CONGRESOS, REUNIONES Y CONFERENCIAS | 0,00 | -20.123,69 | -20.123,69 |
| 2260602 | CURSOS | 0,00 | -11.068,40 | -11.068,40 |
| 22609 | ACTIVIDADES CULTURALES Y DEPORTIVAS | 0,00 | 6.389,92 | 6.389,92 |
| 22699 | OTROS GASTOS DIVERSOS | 0,00 | 45.360,27 | 45.360,27 |
| 22700 | LIMPIEZA Y ASEO | 30.891,64 | 15.026,81 | 45.918,45 |
| 22701 | SEGURIDAD | 14,30 | 14.969,64 | 14.983,94 |
| 22706 | ESTUDIOS Y TRABAJOS TÉCNICOS | 69.035,00 | 48.575,12 | 117.610,12 |
| 22708 | SERVICIOS DE HOSTELERÍA Y RESTAURACIÓN | 0,00 | 0,00 | 0,00 |
| | Subtotal Artículo 22 | 128.733,14 | 191.606,92 | 320.340,06 |
| | Subtotal Capítulo 2 | 169.600,90 | 221.564,81 | 391.165,71 |
| 48102 | BECAS Y AYUDAS FUNDACIÓN CEPA | 0,00 | 0,66 | 0,66 |
| 48103 | Becas y ayudas. Banco Santander. COVID | 0,00 | -25.546,66 | -25.546,66 |

Universidad de León

REMANENTES DE CRÉDITO

EJERCICIO 2022 FECHA 31/12/2022

| Clasificación Económica | Explicación | Remanentes Comprometidos | Remanentes No Comprometidos | Total Remanentes |
|-------------------------|---|--------------------------|-----------------------------|------------------|
| 48104 | BECAS Y AYUDAS FUNDACIÓN BANCO SABADELL | 0,00 | 24.000,00 | 24.000,00 |
| 48105 | BECAS Y AYUDAS ABANCA. | 0,00 | 39.000,00 | 39.000,00 |
| 482 | BECAS DE COLABORACION PARA ALUMNOS NO TITULADOS | 0,00 | -10.269,43 | -10.269,43 |
| 48301 | PRACTICAS DE COOPERACION EDUCATIVA | 0,00 | 22.885,31 | 22.885,31 |
| 48302 | Becas Santander-Progreso | 0,00 | 0,00 | 0,00 |
| 48303 | Programa Campus Rural de prácticas universitarias en el medio rural | 0,00 | 28.256,78 | 28.256,78 |
| 48309 | OTRAS PRACTICAS | 0,00 | -26.370,67 | -26.370,67 |
| 485 | BECAS PARA FOMENTAR LA MOVILIDAD E INTERCAMBIO DE EST. | 0,00 | 0,00 | 0,00 |
| 48500 | PROGRAMA ERASMUS | 0,00 | 492.222,80 | 492.222,80 |
| 48504 | BECAS SANTANDER INTERNALIZACIÓN | 0,00 | 43.000,00 | 43.000,00 |
| 48509 | OTRAS BECAS DE MOVILIDAD DE ESTUDIANTES | 0,00 | 15.910,49 | 15.910,49 |
| 48702 | BOLSAS DE VIAJE PDI Y PAS | 0,00 | 12.000,00 | 12.000,00 |
| 48904 | ASUNTOS SOCIALES | 0,00 | -8.484,00 | -8.484,00 |
| 48905 | PROMOCION DE PROYECTOS Y CONTRATOS | 0,00 | 5.000,00 | 5.000,00 |
| 48906 | PROMOCIÓN DE ACTUACIONES ACADÉMICAS INTERNACIONALES | 0,00 | 20.000,00 | 20.000,00 |
| 48907 | CUOTAS ASOCIACIONES | 0,00 | 6.165,49 | 6.165,49 |
| 48908 | BECAS A DEPORTISTAS | 0,00 | -2.192,26 | -2.192,26 |
| 48909 | OTRAS AYUDAS | 0,00 | 19.343,30 | 19.343,30 |
| | Subtotal Artículo 48 | 0,00 | 654.921,81 | 654.921,81 |
| 491 | OTRAS TRANSFERENCIAS DEL EXTERIOR | 0,00 | 26.397,30 | 26.397,30 |
| | Subtotal Artículo 49 | 0,00 | 26.397,30 | 26.397,30 |
| | Subtotal Capítulo 4 | 0,00 | 681.319,11 | 681.319,11 |
| 623 | MAQUINARIA, INSTALACIONES Y UTILLAJE | 0,00 | 40.000,00 | 40.000,00 |
| 62300 | MAQUINARIA Y UTILLAJE | 0,00 | -1.216,35 | -1.216,35 |
| 62301 | INSTALACIONES TÉCNICAS | 0,00 | -39.306,39 | -39.306,39 |
| 626 | MOBILIARIO | 0,00 | 1.450,93 | 1.450,93 |
| 627 | EQUIPOS PARA PROCESOS DE INFORMACIÓN | 0,00 | 2.279,85 | 2.279,85 |
| 629 | OTRO INMOVILIZADO MATERIAL | 0,00 | -630,71 | -630,71 |
| | Subtotal Artículo 62 | 0,00 | 2.577,33 | 2.577,33 |
| 64001 | ESTUDIOS Y TRABAJOS TECNICOS. | 0,00 | 36.165,28 | 36.165,28 |



Universidad de León

REMANENTES DE CRÉDITO

EJERCICIO 2022 FECHA 31/12/2022

| Clasificación Económica | Explicación | Remanentes Comprometidos | Remanentes No Comprometidos | Total Remanentes |
|-------------------------|---------------------------|--------------------------|-----------------------------|---------------------|
| 645 | APLICACIONES INFORMÁTICAS | 19.692,75 | 178,75 | 19.871,50 |
| | Subtotal Artículo 64 | 19.692,75 | 36.344,03 | 56.036,78 |
| | Subtotal Capítulo 6 | 19.692,75 | 38.921,36 | 58.614,11 |
| | TOTAL | 189.293,65 | 988.251,84 | 1.177.545,49 |

| | |
|---------------------------------|--|
| Clasificación Orgánica: | 18 UNIVERSIDAD DE LEÓN |
| Clasificación Funcional: | 463A INVESTIGACION Y FORMACION CIENTIFICA UNIVERSITARIA |

| Clasificación Económica | Explicación | Remanentes Comprometidos | Remanentes No Comprometidos | Total Remanentes |
|-------------------------|--|--------------------------|-----------------------------|------------------|
| 203 | ARRENDAMIENTOS DE MAQUINARIA, INSTALACIONES Y UTILLAJE | 0,00 | 1.000,00 | 1.000,00 |
| | Subtotal Artículo 20 | 0,00 | 1.000,00 | 1.000,00 |
| 212 | EDIFICIOS Y OTRAS CONSTRUCCIONES | 4.532,34 | 27.656,59 | 32.188,93 |
| 213 | MAQUINARIA, INSTALACIONES Y UTILLAJE | 51.001,25 | 37.216,05 | 88.217,30 |
| 21301 | MAQUINARÍA - COFINANCIACIÓN | 0,00 | -43.702,00 | -43.702,00 |
| 215 | MOBILIARIO Y ENSERES | 415,20 | 2.894,40 | 3.309,60 |
| 216 | EQUIPOS PROCESOS DE INFORMACION | 0,00 | -2.047,67 | -2.047,67 |
| | Subtotal Artículo 21 | 55.948,79 | 22.017,37 | 77.966,16 |
| 22000 | ORDINARIO NO INVENTARIABLE | 0,00 | -2.113,35 | -2.113,35 |
| 22001 | PRENSA, REVISTAS, LIBROS Y OTRAS PUBLICACIONES | 0,00 | 29.731,95 | 29.731,95 |
| 22002 | MATERIAL INFORMATICO NO INVENTARIABLE | 0,00 | 10.463,71 | 10.463,71 |
| 22100 | ENERGIA ELECTRICA | 78.613,12 | 91.120,41 | 169.733,53 |
| 22101 | AGUA | 0,00 | -2.598,40 | -2.598,40 |
| 22102 | GAS Y CALEFACCIÓN | 3.419,16 | -68.172,56 | -64.753,40 |
| 22103 | COMBUSTIBLES Y OTROS PARA VEHÍCULOS | 0,00 | -51,67 | -51,67 |
| 22104 | VESTUARIO | 0,00 | -532,64 | -532,64 |
| 22111 | SUM. REPUESTOS MAQUINARIA,UTILLAJE Y ELEMENTOS DE TRANSPORTE | 0,00 | 63.778,16 | 63.778,16 |
| 22112 | SUM. MATERIAL ELECTRONICO,ELECTRICO Y DE COMUNICACIONES | 0,00 | 4.700,51 | 4.700,51 |
| 22117 | MATERIAL DE LABORATORIO | 0,00 | 27.491,09 | 27.491,09 |
| 22199 | OTROS SUMINISTROS | 0,00 | 44.553,59 | 44.553,59 |
| 223 | TRANSPORTES | 0,00 | -2.141,60 | -2.141,60 |
| 225 | TRIBUTOS | 0,00 | 6.500,00 | 6.500,00 |
| 22502 | I.T.V. | 0,00 | -3.455,78 | -3.455,78 |
| 22503 | OTRAS TASAS | 0,00 | -5.984,75 | -5.984,75 |



Universidad de León
REMANENTES DE CRÉDITO
EJERCICIO 2022 FECHA 31/12/2022

| Clasificación Económica | Explicación | Remanentes Comprometidos | Remanentes No Comprometidos | Total Remanentes |
|-------------------------|---|--------------------------|-----------------------------|-------------------|
| 22606 | REUNIONES, CONFERENCIAS Y CURSOS | 0,00 | 27.000,00 | 27.000,00 |
| 2260601 | CONGRESOS, REUNIONES Y CONFERENCIAS | 0,00 | -26.832,29 | -26.832,29 |
| 22699 | OTROS GASTOS DIVERSOS | 0,00 | -5.787,64 | -5.787,64 |
| 22700 | LIMPIEZA Y ASEO | 15.984,29 | 595,75 | 16.580,04 |
| 22701 | SEGURIDAD | 18.457,00 | 3.423,04 | 21.880,04 |
| 22706 | ESTUDIOS Y TRABAJOS TECNICOS | 0,00 | 119.752,90 | 119.752,90 |
| 22799 | OTROS | 0,00 | 252,04 | 252,04 |
| | Subtotal Artículo 22 | 116.473,57 | 311.692,47 | 428.166,04 |
| | Subtotal Capítulo 2 | 172.422,36 | 334.709,84 | 507.132,20 |
| 31001 | INTERESES EXPLÍCITOS DE DEUDAS CON ENTIDADES DE CRÉDITO | 18,62 | 0,27 | 18,89 |
| | Subtotal Artículo 31 | 18,62 | 0,27 | 18,89 |
| | Subtotal Capítulo 3 | 18,62 | 0,27 | 18,89 |
| 48400 | ESTANCIAS CORTAS DE BECARIOS | 0,00 | 20.273,34 | 20.273,34 |
| 48401 | AYUDAS A TESIS DOCTORALES | 0,00 | 3.000,00 | 3.000,00 |
| 48403 | BECAS DE FORMACION | 0,00 | 45.872,36 | 45.872,36 |
| 48404 | AYUDAS PUENTE | 0,00 | 19.200,00 | 19.200,00 |
| 48408 | RESIDENCIAS DE VERANO PARA GRUPOS DE INVESTIGACION. | 0,00 | 5.500,00 | 5.500,00 |
| 48409 | DIVULGACION CIENTIFICA | 0,00 | 7.160,81 | 7.160,81 |
| 48700 | BOLSAS DE ESTUDIO DE PROFESORADO | 0,00 | -3.524,27 | -3.524,27 |
| 48701 | ESTANCIAS CORTAS DE PROFESORADO | 0,00 | 6.489,56 | 6.489,56 |
| 48905 | PROMOCION DE PROYECTOS Y CONTRATOS | 0,00 | 16.000,00 | 16.000,00 |
| 48907 | CUOTAS ASOCIACIONES | 0,00 | 6.164,39 | 6.164,39 |
| | Subtotal Artículo 48 | 0,00 | 126.136,19 | 126.136,19 |
| | Subtotal Capítulo 4 | 0,00 | 126.136,19 | 126.136,19 |
| 623 | MAQUINARIA, INSTALACIONES Y UTILLAJE | 0,00 | 938.000,00 | 938.000,00 |
| 62300 | MAQUINARIA Y UTILLAJE | 322.864,60 | -798.902,76 | -476.038,16 |
| 626 | MOBILIARIO | 0,00 | -4.163,61 | -4.163,61 |
| 627 | EQUIPOS PARA PROCESOS DE INFORMACIÓN | 0,00 | 2.761,42 | 2.761,42 |
| 629 | OTRO INMOVILIZADO MATERIAL | 40.527,12 | -53.404,67 | -12.877,55 |
| | Subtotal Artículo 62 | 363.391,72 | 84.290,38 | 447.682,10 |
| 645 | APLICACIONES INFORMÁTICAS | 0,00 | 18.807,60 | 18.807,60 |



Universidad de León
REMANENTES DE CRÉDITO
EJERCICIO 2022 FECHA 31/12/2022

| Clasificación Económica | Explicación | Remanentes Comprometidos | Remanentes No Comprometidos | Total Remanentes |
|-------------------------|---|--------------------------|-----------------------------|------------------|
| | Subtotal Artículo 64 | 0,00 | 18.807,60 | 18.807,60 |
| 69100 | AYUDAS A PROYECTOS E INCORPORACION DE NUEVOS PROFESORES | 0,00 | 414.985,72 | 414.985,72 |
| 6910001 | PERSONAL | 0,00 | -17.231,58 | -17.231,58 |
| 6910002 | OTROS GASTOS | 0,00 | -55.124,42 | -55.124,42 |
| 6910003 | INVENTARIABLE | 0,00 | -3.539,63 | -3.539,63 |
| 69101 | PROGRAMA GENERAL DE INVESTIGACIÓN | 0,00 | 1.332.037,23 | 1.332.037,23 |
| 6910102 | OTROS GASTOS | 0,00 | -260.512,11 | -260.512,11 |
| 6910103 | INVENTARIABLE | 6.530,55 | -46.354,81 | -39.824,26 |
| 692 | PROYECTOS DE INVESTIGACIÓN | 0,00 | 9.055.093,76 | 9.055.093,76 |
| 69201 | PERSONAL | 0,00 | -1.438.740,06 | -1.438.740,06 |
| 69202 | OTROS GASTOS | 30.250,00 | -1.869.530,18 | -1.839.280,18 |
| 69203 | INVENTARIABLE | 8.645,19 | -190.451,56 | -181.806,37 |
| 693 | INVESTIGACIÓN A TRAVÉS DE CONTRATOS | 0,00 | 5.938.027,34 | 5.938.027,34 |
| 69301 | PERSONAL | 0,00 | -1.830.357,09 | -1.830.357,09 |
| 69302 | OTROS GASTOS | 14.800,00 | -899.921,48 | -885.121,48 |
| 69303 | INVENTARIABLE | 24.176,00 | -122.567,55 | -98.391,55 |
| 694 | INVESTIGACION A TRAVES DE CONVENIOS | 0,00 | 519.915,23 | 519.915,23 |
| 69401 | PERSONAL | 0,00 | -169.085,15 | -169.085,15 |
| 69402 | OTROS GASTOS | 20.300,00 | -50.621,61 | -30.321,61 |
| 69403 | INVENTARIABLE | 0,00 | -8.486,58 | -8.486,58 |
| 695 | PERSONAL INVESTIGADOR EN FORMACION. FASE CONTRATO | 0,00 | 784.318,62 | 784.318,62 |
| 696 | PERSONAL INVESTIGADOR EN FORMACIÓN. SEGUROS SOCIALES | 0,00 | 196.769,26 | 196.769,26 |
| 697 | REQUALIFICACION. PROYECTOS DE INVESTIGACION | 0,00 | 1.980.532,18 | 1.980.532,18 |
| 69701 | PERSONAL | 0,00 | -708.696,91 | -708.696,91 |
| 69702 | OTROS GASTOS | 0,00 | -58.607,45 | -58.607,45 |
| | Subtotal Artículo 69 | 104.701,74 | 12.491.851,17 | 12.596.552,91 |
| | Subtotal Capítulo 6 | 468.093,46 | 12.594.949,15 | 13.063.042,61 |
| 860 | DE EMPRESAS NACIONALES O DE LA UNION EUROPEA | 0,00 | 1.000,00 | 1.000,00 |
| | Subtotal Artículo 86 | 0,00 | 1.000,00 | 1.000,00 |
| | Subtotal Capítulo 8 | 0,00 | 1.000,00 | 1.000,00 |



Universidad de León
REMANENTES DE CRÉDITO
EJERCICIO 2022 FECHA 31/12/2022

| Clasificación Económica | Explicación | Remanentes Comprometidos | Remanentes No Comprometidos | Total Remanentes |
|-------------------------|--|--------------------------|-----------------------------|----------------------|
| 91101 | AMORTIZACION PRETAMOS. FEDER PROYECTOS INVESTIGACION | 0,00 | 208.113,00 | 208.113,00 |
| 91103 | AMORTIZACION PRETAMOS. FEDER PRETAMOS REEMBOLSABLES | 4.179,45 | 15.942,72 | 20.122,17 |
| | Subtotal Artículo 91 | 4.179,45 | 224.055,72 | 228.235,17 |
| | Subtotal Capítulo 9 | 4.179,45 | 224.055,72 | 228.235,17 |
| | TOTAL | 644.713,89 | 13.280.851,17 | 13.925.565,06 |



Universidad de León
REMANENTES DE CRÉDITO
EJERCICIO 2022 FECHA 31/12/2022

| Explicación | Remanentes Comprometidos | Remanentes No Comprometidos | Total Remanentes |
|---|-----------------------------|--------------------------------|----------------------|
| Total Capítulo 1 | 0,00 | 808.591,66 | 808.591,66 |
| Total Capítulo 2 | 1.937.126,39 | 4.226.704,51 | 6.163.830,90 |
| Total Capítulo 3 | 18,62 | 4.738,69 | 4.757,31 |
| Total Capítulo 4 | 0,00 | 1.056.131,02 | 1.056.131,02 |
| TOTAL OPERACIONES CORRIENTES | 1.937.145,01 | 6.096.165,88 | 8.033.310,89 |
| Total Capítulo 6 | 4.187.515,37 | 15.025.654,31 | 19.213.169,68 |
| Total Capítulo 7 | 0,00 | 0,00 | 0,00 |
| TOTAL OPERACIONES DE CAPITAL | 4.187.515,37 | 15.025.654,31 | 19.213.169,68 |
| TOTAL OPERACIONES NO FINANCIERAS | 6.124.660,38 | 21.121.820,19 | 27.246.480,57 |
| Total Capítulo 8 | 0,00 | 38.700,00 | 38.700,00 |
| Total Capítulo 9 | 4.179,45 | 224.055,72 | 228.235,17 |
| TOTAL OPERACIONES FINANCIERAS | 4.179,45 | 262.755,72 | 266.935,17 |
| TOTAL SECCIÓN POR CAPÍTULOS | 6.128.839,83 | 21.384.575,91 | 27.513.415,74 |

MEMORIA

23. Información presupuestaria

23.1. Presupuesto corriente: Gastos

23.1.3. Ejecución de proyectos de inversión.



23.1.3 Ejecución Proyectos de Inversión.

MEMORIA
 INFORMACIÓN SOBRE LA GESTIÓN DE LOS GASTOS PÚBLICOS
 EJECUCIÓN PROYECTOS DE INVERSIÓN

EJERCICIO 2022

OBRAS

FECHA: 31/12/2022

| CODIGO PROYECTO (EXPT) | EXPLICACIÓN | ADJUDICATARIO | APLICACIÓN PRESUPUESTARIA | INVERSIÓN TOTAL | EJERCICIO INICIAL | EJERCICIO FINAL | INVERSIÓN REALIZADA A 1 ENERO | INVERSIONES REALIZADAS EN EL EJERCICIO 2021 | INVERSIONES A REALIZAR EN ANUALIDADES PENDIENTES | | TIPO DE FINANCIACIÓN |
|------------------------|--|---|---------------------------|-----------------|-------------------|-----------------|-------------------------------|---|--|--------------|---|
| | | | | | | | | | 2022 | 2023 | |
| OBR001/2021 | RENOVACIÓN PISTA DE ATLETISMO Y CONSTRUCCIÓN DE GRADA | UTE PISTA ATLETISMO Y GRADA ULE | 18.02.16 322B.3.02 621 | 1.337.039,34 | 2021 | 2022 | 0,00 | 452.945,27 | 1.150.530,77 | 130.850,94 | PLAN DE INVERSIONES DE 2016/2022, CONSEJERÍA DE EDUCACIÓN DE LA JUNTA DE CASTILLA Y LEÓN, DIRECCIÓN GENERAL DE UNIVERSIDADES E INVESTIGACIÓN. |
| OBR002/2021 | ADAPTACIÓN DEPENDENCIAS EN LA FACULTAD DE VETERINARIA | RYAL CONSTRUCCIÓN E INGENIERÍA, S.L. | 18.02.16 322B.3.02 621 | 567.964,32 | 2021 | 2022 | 0,00 | 0,00 | 748.369,96 | | PLAN DE INVERSIONES DE 2016/2022, CONSEJERÍA DE EDUCACIÓN DE LA JUNTA DE CASTILLA Y LEÓN, DIRECCIÓN GENERAL DE UNIVERSIDADES E INVESTIGACIÓN. |
| OBR003/2021 | ACONDICIONAMIENTO PAISAJÍSTICO DEL CAMPUS DE PONFERRADA | FORESTACIÓN Y REPOBLACIÓN, S.A. | 18.02.16 322B.3.02 621 | 610.152,11 | 2021 | 2022 | 0,00 | 0,00 | 610.152,11 | 60.313,10 | F. PROPIOS |
| OBR004/2021 | AMPLIACIÓN ESTE DE LA FACULTAD DE EDUCACIÓN | RYAL CONSTRUCCIÓN E INGENIERÍA, S.L. | 18.02.16 322B.3.02 621 | 708.469,80 | 2021 | 2022 | 0,00 | 0,00 | 0,00 | 708.469,80 | PLAN DE INVERSIONES DE 2016/2022, CONSEJERÍA DE EDUCACIÓN DE LA JUNTA DE CASTILLA Y LEÓN, DIRECCIÓN GENERAL DE UNIVERSIDADES E INVESTIGACIÓN. |
| OBR001/2022 | CUBRICIÓN PISTA DE TENIS PARA 3 PISTAS DE PADDLE Y ACONDICIONAMIENTO DE ACCESOS | OBRA Y PAVIMENTOS ESPECIALES, S.A./CONSTRUCCIONES GLESA, S.A. | 18.02.16 322B.3.02 621 | 586.176,96 | 2022 | 2023 | 0,00 | 0,00 | 0,00 | 586.176,96 | PLAN DE INVERSIONES DE 2016/2022, CONSEJERÍA DE EDUCACIÓN DE LA JUNTA DE CASTILLA Y LEÓN, DIRECCIÓN GENERAL DE UNIVERSIDADES E INVESTIGACIÓN. |
| OBR002/2022 | REFORMA, AMPLIACIÓN Y ADECUACIÓN GRANJA EXPERIMENTAL | CONSTRUCCIONES P. SÁNCHEZ RODRÉIGUEZ, S.L. | 18.02.16 322B.3.02 621 | 1.859.211,69 | 2022 | 2023 | 0,00 | 0,00 | 0,00 | 1.859.211,69 | PLAN DE INVERSIONES DE 2016/2022, CONSEJERÍA DE EDUCACIÓN DE LA JUNTA DE CASTILLA Y LEÓN, DIRECCIÓN GENERAL DE UNIVERSIDADES E INVESTIGACIÓN. |
| OBR003/2022 | URBANIZACIÓN COMPLEJO LA SERNA | RYAL CONSTRUCCIÓN E INGENIERÍA, S.L. | 18.02.16 322B.3.01 621 | 342.430,00 | 2022 | 2023 | 0,00 | 0,00 | 0,00 | 342.430,00 | PTO. ULE |
| OBR004/2022 | REFORMA DE CENTRO DE TRANSFORMACIÓN 630 KVA QUE SUMINISTRA ENERGÍA ELÉCTRICA EN MEDIA TENSIÓN AL COMPLEJO UNIVERSITARIO DE PONFERRADA, EDIFICIOS A, B Y C. | ELECTRICIDAD AGUA Y GAS, S.L. | 18.02.16 322B.3.01 621 | 251.653,38 | 0 | 2023 | 0,00 | 0,00 | 0,00 | 251.653,38 | PTO. ULE |
| OBR005/2022 | REFORMA DE AULA DE ENFERMERÍA Y ALMACÉN EN EL EDIFICIO "C" DEL CAMPUS DE PONFERRADA | CENTRO TÉCNICO DE CONSTRUCCIONES, S.A. | 18.02.16 322B.3.01 621 | 122.051,44 | 2022 | 2023 | 0,00 | 0,00 | 0,00 | 122.051,44 | PTO. ULE |
| OBR006/2022 | REHABILITACIÓN DE EDIFICIO DESTINADO A COLEGIO MAYOR DE LA UNIVERSIDAD DE LEÓN EN PONFERRADA | CONSTRUCTORA SAN JOSE, S.A. | 18.02.16 322B.3.02 621 | 5.648.350,79 | 2023 | 2024 | 0,00 | 0,00 | 0,00 | 2.658.600,00 | PLAN DE INVERSIONES DE 2016/2022, CONSEJERÍA DE EDUCACIÓN DE LA JUNTA DE CASTILLA Y LEÓN, DIRECCIÓN GENERAL DE UNIVERSIDADES E INVESTIGACIÓN. |

SUMINISTROS

| CODIGO PROYECTO (EXPTE) | EXPLICACIÓN | ADJUDICATARIO | APLICACIÓN PRESUPUESTARIA | INVERSIÓN TOTAL | EJERCICIO INICIAL | EJERCICIO FINAL | INVERSIÓN REALIZADA A 1 ENERO | INVERSIONES REALIZADAS EN EL EJERCICIO | INVERSIONES A REALIZAR EN ANUALIDADES PENDIENTES | | TIPO DE FINANCIACIÓN |
|-------------------------|--|--|--|-----------------|-------------------|-----------------|-------------------------------|--|--|----------|--------------------------|
| | | | | | | | | | 2022 | 2023 | |
| SUM001 | Adquisición de un vehículo automóvil de representación | HELMÁNTICA, S.A. | 18.02.16 322B.3.01 628 | 61.990,00 | 2022 | | | | | | |
| SUM002 | Suministro de cuatro vehículos eléctricos | Eslauto Automoción, S.L. | 18.02.16 322B.3.02 628 | 119.942,00 | 2022 | | | | | | PLAN DE INVERSIONES JCYL |
| SUM003 | Carpintería metálica | Ferretería Unceta, S.A. | 18.02.16 322B.3.02 626 | 17.831,98 | 2022 | | | | | | PLAN DE INVERSIONES JCYL |
| SUM004 | Mesas y Sillas Campus de Ponferrada | PME 1910, S.L. | 18.02.16 322B.3.01 626 | 63.679,88 | 2022 | | | | | | |
| SUM005 | Electrónica de Red para los CPD,s de la ULE | ntt Intelligent Technologies and Services, S.L.U. | 18.02.16 322B.1.03 627 | 153.373,31 | 2022 | | | | | | |
| SUM006 | Mantenimiento y Actualización de las licencias JIRA | Xeridia, S.L. | 18.02.16 322B.1.03 206 | 21.717,40 | 2022 | | | | | | |
| SUM007 | Microscopios y Lupas para la Facultad de Ciencias Biológicas y Ambientales (LOTE 1) | Izasa Scientific, S.L.U. | 18.02.16 322B.3.02 623.00 | 13.310,00 | 2022 | | | | | | PLAN DE INVERSIONES JCYL |
| SUM007 | Microscopios y Lupas para la Facultad de Ciencias Biológicas y Ambientales (LOTE 2) | DD Biolab, S.L.U. | 18.02.16 322B.3.02 623.00 | 6.473,50 | 2022 | | | | | | PLAN DE INVERSIONES JCYL |
| SUM008 | Derecho de uso ilimitado y soporte productos ORACLE | Universitas XXI, soluciones y tecnología para la Universidad, S.A. | 18.02.16 322B.1.03 206 | 117.382,87 | 2022 | | | | | | |
| SUM009 | Mobiliario Salón de Grados Filosofía y Letras | ASCENDER, S.L. | 18.02.16 322B.3.01 626 | 29.487,70 | 2022 | | | | | | |
| SUM010 | Centro de mecanizado vertical de 3 ejes | HITEC MÁQUINAS CNC, S.L. | 18.02.16 322B.3.01 623.00 | 42.277,40 | 2022 | | | | | | |
| SUM011 | Equipamiento para laboratorio en Agrícolas | REM, S.L. | 18.02.16 322B.3.01 626 | 69.400,00 | 2022 | | | | | | |
| SUM012 | Sistema láser escáner terrestre móvil | GRAFINTA, S.A. | 18.02.16 322B.3.01 623.00 | 47.916,00 | 2022 | | | | | | |
| SUM013 | Derecho de uso de las licencias Adobe | CRAYON SOFTWARE EXPERTS SPAIN, S.L. | 18.02.16 322B.1.03 206 | 51.471,06 | 2022 | | | | | | |
| SUM014 | Suministro y mantenimiento de infraestructura de escritorios virtuales (VDI) - Proyecto UniDigital - Línea 1 | DELL CUMPUTER, S.A. | 18.02.16 322B.3.03 645 | 237.160,00 | 2022 | | | | | | |
| SUM015 | Suministro de 44 ordenadores para aulas informáticas | LEASBA CONSULTING, S.L. | 18.02.16 322B.3.01 627 | 29.000,00 | 2022 | | | | | | |
| SUM016 | Suministro de un simulador Fantoma canino cara ecografía y rayos X | MEDICAL SIMULATOR, S.L. | 18.02.16 322B.3.02 623.00 | 33.250,80 | 2022 | | | | | | PLAN DE INVERSIONES JCYL |
| SUM017 | Equipamiento pista de carreras, jaula de lanzamiento de disco/martillo, conjunto salto de altura y conjunto salto de pértiga | MONDO IBÉRICA, S.A.U - LOTES 1 Y 4 | 18.02.16 322B.3.01 623.01 | 68.855,99 | 2022 | | | | | | |
| SUM017 | Equipamiento pista de carreras, jaula de lanzamiento de disco/martillo, conjunto salto de altura y conjunto salto de pértiga | OBRAS Y PAVIMENTOS ESPECIALES, S.A. - LOTES 2 Y 3 | 18.02.16 322B.3.01 623.01 | 50.640,90 | 2022 | | | | | | |
| SUM018 | Suministro y entrega de 30 ordenadores portátiles para la ULE en el marco del Proyecto Unidigital ULE CONEST - LÍNEA 1 | DMI COMPUTER, S.A. | 18.02.16 322B.3.03 627 | 18.005,28 | 2022 | | | | | | |
| SUM019 | Suministro de productos alimenticios para las especies porcina, ovina y bovina con destino a la Granja | MONTAÑAS Y VALLES S. COOP. - LOTES 1 Y 4 | 18.02.01 322B.1.07 221.99 | 246.864,65 | 2022 | | | | | | |
| SUM019 | Suministro de productos alimenticios para las especies porcina, ovina y bovina con destino a la Granja | SOCIEDAD COOP. VEGA ESLA - LOTES 2 Y 3 | 18.02.01 322B.1.07 221.99 | 205.720,90 | 2022 | | | | | | |
| SUM019 | Suministro de productos alimenticios para las especies porcina, ovina y bovina con destino a la Granja | SALCEDO & RUBIO, S.L. LOTE 5 | 18.02.01 322B.1.07 221.99 | 11.220,00 | 2022 | | | | | | |
| SUM020 | Renovación del uso de las licencias de Software Anthology Ally. | ELEARNING SOLUTIONS, S.L. | 18.02.10 322B.1.01 206 | 38.170,66 | 2022 | | | | | | |
| SUM021 | Equipo de fotosíntesis y fluorescencia | METROHM HISPANIA, S.L. | 18.02.11 463A.4.01 623.00 | 72.472,95 | 2022 | | | | | | |
| SUM022 | Renovación de la licencia de Software de proctoring SMOWL+ para evaluación online en el campus virtual de la ULE | SMILEY OWL TECH, S.L. | 18.02.10 322B.1.18 206 | 16.940,00 | 2022 | | | | 8.470,00 | 8.470,00 | |
| SUM023 | Adquisición de una plataforma Wifi 6 en la ULE en el marco del Proyecto Unidigital ULE_Wifi 6 - LINEA 1 | NTT SPAIN INTELLIGENT TECHNOLOGIES AND SERVICES, S.L. | 18.02.16 322B.3.03 625 | 422.230,03 | 2022 | | | | | | 422.230,03 |
| SUM024 | Suministro de energía eléctrica | ANULADO | 18.02.01 varias 221.00 | | 2022 | | | | | | |
| SUM025 | Mantenimiento y ampliación del Software del sistema de copias de seguridad de la ULE | ALTIA CONSULTORES, S.A. | 18.02.16 322B.1.03 206 18.02.16 322B.1.03 216 | 34.881,58 | 2022 | | | | | | 34.881,58 |

| | | | | | | | | | | | |
|--------|--|---|--------------------------|--------------|------|--|--|--|--|--------------|--|
| SUM026 | Renovación del soporte del sistema software de virtualización de los servidores basado en Wmware en la ULE | INTERNACIONAL PERIFÉRICOS Y MEMORIAS ESPAÑA, S.L.U. | 18.02.16 322B.1.03 216 | 53.212,65 | 2022 | | | | | 53.212,65 | |
| SUM027 | Suministro de energía eléctrica | ENDESA ENERGÍA S.A.U. | 18.02.01 322B.... 221.00 | 3.416.864,13 | 2022 | | | | | 3.416.864,13 | |
| SUM028 | Suministro de Gas natural canalizado en los Edificios de la ULE | GAS NATURAL COMERCIALIZADORA, S.A. | 18.02.01 322B.... 221.02 | 2.806.632,75 | 2023 | | | | | 2104974,56 | |

CONTRATOS MENORES

| Ref. Interna | AÑO | UXXI | TIPO DE CONTRATO | Objeto | Aplicación Presupuestaria | Importe Adjudicación | Adjudicatario |
|--------------|------|------|------------------|---|--|----------------------|--|
| MSS001/2022 | 2022 | 87 | SUMINISTRO | PANTALLA Y PROYECTOR ESCUELA FORMACIÓN | 18.02.16 322B.3.01 629 | 1.981,98 | PROCONSI S.L. |
| MSS002/2022 | 2022 | 90 | SUMINISTRO | MOBILIARIO NUEVAS DEPENDENCIAS ÁREA DE FORMACIÓN Y EVALUACIÓN DEL PROFESORADO | 18.02.16 322B.3.01 626 | 2.917,31 | BECEDAS EQUIPAMIENTOS INTEGRALES, S.L. |
| MSS003/2022 | | 88 | SERVICIO | ACTUALIZACIÓN DE PRODUCTOS SOFTWARE AG Y LINUX | 18.02.16 322B.1.03 206 | 6.725,00 | BABEL SISTEMAS DE INFORMACIÓN S.L. |
| MSS004/2022 | 2022 | 91 | SERVICIO | VALORACIÓN PREMIOS JUBILACIÓN | 18.02.01 322B.1.01 227.06 | 4.840,00 | CASARES, ASESORÍA ACTUARIAL Y DE RIESGOS, S.L. |
| MSS005/2022 | 2022 | 92 | SERVICIO | REPARACIÓN EQUIPO ICPMS | 18.02.11 463A.4.01 213.01 / 18.02.11 463A.4.02 213 | 7.664,14 | PERKINELMER ESPAÑA, S.L. |
| MSS006/2022 | 2022 | 93 | SUMINISTRO | TABLET SURFACE ESC. ING. IND., INF. Y AEROSPAZIAL | 18.02.16 322B.2.08 627 / 18.00.28 322B.2.01 627 | 2.607,55 | LEGIO SERVER, S.L. |
| MSS007/2022 | 2022 | 94 | SUMINISTRO | MOBILIARIO DRs. ÁREA VICERRECTORADO RELACIONES INSTITUCIONALES | 18.02.16 322B.3.01 626 | 4.764,25 | BECEDAS EQUIPAMIENTOS INTEGRALES, S.L. |
| MSS008/2022 | 2022 | 95 | SUMINISTRO | 14 ORDENADORES AULA INFORMÁTICA FAC. CC. DE LA SALUD | 18.02.16 322B.2.08 627 / 18.00.32 322B.2.01 627 | 13.467,30 | LEASBA CONSULTING S.L. |
| MSS010/2022 | 2022 | 97 | SUMINISTRO | 150 LICENCIAS WORKSPACE FOR EDUCATION PLUS | 18.02.16 322B.1.03 645 | 7.623,00 | NUBALIA CLOUD COMPUTING SL |
| MSS011/2022 | 2022 | 160 | SUMINISTRO | ORDENADOR PORTATIL LENOVO (III PLAN EQUIPAMIENTO DOCENTE 11.2) | 18.02.16 322B.3.02 627 | 1.342,41 | MEDIA MARKT VALLADOLID |
| MSS012/2022 | 2022 | 98 | SUMINISTRO | 18 MESAS PARA CC DE LA SALUD | 18.02.16 322B.2.08 626 18.00.32 322B.2.01 626 | 4.532,42 | COMERCIAL INTEGRAL CODI S.L. |
| MSS013/2022 | 2022 | 96 | SERVICIO | APOYO PSICOLÓGICO ESTUDIANTES | 18.02.15 322D.3.01 227.06 | 14.999,99 | CENTRO DE ORIENTACIÓN PSICOLÓGICA S.c. |
| MSS014/2022 | 2022 | 196 | SUMINISTRO | MOBILIARIO DPTO INGENIERÍA ELÉCTRICA Y DE SISTEMAS Y AUTOMÁTICA | 18.02.16 322B.2.08 626 | 8.480,89 | COMERCIAL INTEGRAL CODI S.L. |
| MSS015/2022 | 2022 | 107 | SERVICIO | SEGUIMIENTO INFORMATIVO MEDIOS - VICERRECTORADO INSTITUCIONALES | 18.02.12 322B.1.11 227.06 | 6.870,36 | REBOLD MARKETING AND COMUNICACION, SLU |
| MSS016/2022 | 2022 | 114 | SERVICIO | SEGURO RESPONSABILIDAD CIVIL | 18.02.01 322B.1.01 | 15.633,05 | FIATC MUTUA DE SEGUROS Y REASEGUROS |
| MSS018/2022 | 2022 | 117 | SERVICIO | CAMPAÑA POSICIONAMIENTO DEL CAMPUS DE PONFERRADA | 18.02.18 322B.1.22 226.02 | 2.178,00 | KEIVA SOLUTIONS SL |
| MSS019/2022 | 2022 | 131 | SUMINISTRO | PROYECTOR Y PIZARRA MURAL DE FCAFDD | 18.02.16 322B.2.08 629 / 18.00.33 322B.2.01 629 | 3.066,24 | LEASBA CONSULTING S.L. |
| MSS020/2022 | 2022 | 118 | SERVICIO | TRASLADO MOBILIARIO, DOCUMENTACIÓN, EQUIPOS INFORMÁTICOS Y MAQUINARIA CAMPUS DE VEGAZANA | 18.02.01 322B.1.01 227.06 | 2.843,50 | MUDANZAS ARGÜELLO S.L. |
| MSS021/2022 | 2022 | 119 | SERVICIO | PUBLICIDAD INSTITUCIONAL | 18.02.12 322B.1.11 226.02 | 16.456,00 | ALNUAR 2000 SL |
| MSS022/2022 | 2022 | 120 | SERVICIO | PUBLICIDAD INSTITUCIONAL | 18.02.12 322B.1.11 226.02 | 3.049,20 | ACTUALIDAD DIGITAL IBERICA |
| MSS023/2022 | 2022 | 121 | SERVICIO | PUBLICIDAD INSTITUCIONAL | 18.02.12 322B.1.11 226.02 | 8.397,40 | DESDE LEÓN AL MUNDO S.L. |
| MSS024/2022 | 2022 | 162 | SERVICIO | PUBLICIDAD INSTITUCIONAL | 18.02.12 32B.1.11 226.02 | 18.149,99 | EL DIARIO DE LEÓN SA |
| MSS025/2022 | 2022 | 123 | SERVICIO | DIRECCIÓN OBRA PAISAJISMO PONFERRADA | 18.02.16 322B.3.02 621 | 15.488,00 | EQUATTRO ARQUITECTURA + INGENIERÍA S.L. |
| MSS026/2022 | 2022 | 124 | SERVICIO | PUBLICIDAD INSTITUCIONAL | 18.02.12 322B.1.11 226.02 | 3.025,00 | ON MEDIA NEWS SL |
| MSS027/2022 | 2022 | 125 | SERVICIO | PUBLICIDAD INSTITUCIONAL | 18.02.12 322B.1.11 226.02 | 2.541,00 | EL BUSCADOR CB |
| MSS028/2022 | 2022 | 126 | SERVICIO | PUBLICIDAD INSTITUCIONAL | 18.02.12 322B.1.11 226.02 | 2.715,24 | ZIMMER PRESS S.L. |
| MSS029/2022 | 2022 | 135 | SUMINISTRO | INCUBADOR AGITACIÓN Y PINZAS ERLNMEYER - IV PLAN EQUIPAMIENTO DOCENTE REF. 9.8. | 18.02.16 322B.3.02 623.00 | 3.257,56 | DISMED S.A. |
| MSS030/2022 | 2022 | 140 | SUMINISTRO | FOTOCOPIADORA SHARP - IV PLAN EQUIPAMIENTO DOCENTE REF. 3.2. | 18.02.16 322B.3.02 629 | 2.662,00 | COPIADORAS DIGITALES DE ZAMORA S.L. |
| MSS031/2022 | 2022 | 141 | SUMINISTRO | PILA COMBUSTIBLE HIDRÓGENO - IV PLAN EQUIPAMIENTO DOCENTE REF. 1.2. | 18.02.16B322B.3.02 623.00 | 3.113,72 | VENTUS CIENCIA EXPERIMENTAL S.L. |
| MSS032/2022 | 2022 | 143 | SUMINISTRO | LICENCIA MAXQDA ANALYTIC PRO (10 udades) - IV PLAN EQUIPAMIENTO DOCENTE REF 11.4 | 18.02.16 322B.3.01 645 | 6.098,40 | CUALSOFT |
| MSS033/2022 | 2022 | 144 | SERVICIO | SEGURO RESPONSABILIDAD CIVIL ALTOS CARGOS | 18.02.01 322B.1.01 224 | 2.707,29 | CAJA DE SEGUROS REUNIDOS S.A. |
| MSS034/2022 | 2022 | 146 | SUMINISTRO | SOFTWARE PROCESADO MASIVO DE DATOS - IV PLAN EQUIPAMIENTO DOCENTE REF 1.4 | 18.02.16 322B.3.01 645 | 2.880,00 | RAPIDLASSO |
| MSS035/2022 | 2022 | 147 | SUMINISTRO | SOFTWARE BIOTEK - IV PLAN EQUIPAMIENTO DOCENTE REF 9.6 | 18.02.16 322B.1.03 206 | 4.802,67 | IZASA SCIENTIFIC |
| MSS036/2022 | 2022 | 150 | SUMINISTRO | SOFTWARE WINUNISOFT Y CONTROLES TORNO Y FRESADORA FAGOR - IV PLAN EQUIPAMIENTO DOCENTE 6.10 | 18.02.16 322B.3.01 645 | 4.446,75 | ALECOOP S. COOP |
| MSS037/2022 | 2022 | 151 | SUMINISTRO | ENTRENADOR ELECTRÓNICO (7 UDADES) - IV PLAN EQUIPAMIENTO DOCENTE REF 6.6) | 18.02.16 322B.3.02 623.00 | 3.625,16 | SETUP ELECTRÓNICA SL |
| MSS039/2022 | 2022 | 159 | SERVICIO | DESARROLLO CHATBOT - SERV. GESTIÓN ACADÉMICA | 18.02.16 322B.3.01 645 | 18.029,00 | ONE MILLION BOT, S.L. |
| MSS040/2022 | 2022 | 161 | SUMINISTRO | SCANNER 3D - RANGEVISION - IV PLAN EQUIPAMIENTO DOCENTE REF 9.4 | 18.02.16 322B.3.02 627 | 6.022,19 | SOLITIUM NOROESTE SLU |
| MSS041/2022 | 2022 | 164 | SUMINISTRO | ESTACIÓN EDUCACIONAL - IV PLAN EQUIPAMIENTO DOCENTE REF. 1.6. | 18.02.16 322B.3.02 623.00 | 7.260,00 | TOPCON POSITIONING SPAIN S.L.U. |
| MSS042/2022 | 2022 | 165 | SUMINISTRO | CARPETAS VERDES PARA LA ENTREGA DEL TÍTULO OFICIAL UNIVERSITARIO | 18.02.01 322B.1.01 227.06 | 9.876,02 | GRÁFICAS CELARAYN S.A. |
| MSS043/2022 | 2022 | 166 | SUMINISTRO | PRUEBAS DIAGNÓSTICAS - IV PLAN EQUIPAMIENTO DOCENTE REF. 11.5. | 18.02.16 322B.3.02 624 | 1.686,59 | JULYBAN HERMÁNTICA, S.L. |
| MSS046/2022 | 2022 | 176 | SUMINISTRO | ESTACIÓN ROBÓTICA COMPLETA - IV PLAN EQUIPAMIENTO DOCENTE REF 1.8 | 18.02.16 322B.3.02 623.00 | 17.418,56 | TOPCON |
| MSS047/2022 | 2022 | 177 | SUMINISTRO | EQUIPO PORTATIL PARA ENSAYO DE CARGA PUNTUAL - IV PLAN EQUIPAMIENTO DOCENTE REF 1.3 | 18.02.16 322B.3.02 623.00 | 3.475,12 | MECÁNICA CIENTÍFICA S.A. |
| MSS048/2022 | 2022 | 180 | SUMINISTRO | EQUIPO DE TRANSFERENCIA DE CALOR POR RADIACIÓN - IV PLAN EQUIPAMIENTO DOCENTE REF 6.5 | 18.02.16 322B.3.02 623.00 | 1.822,62 | SIDILAB SL |
| MSS049/2022 | 2022 | 182 | SUMINISTRO | AUTOCLAVE PRESOCALVE - IV PLAN EQUIPAMIENTO DOCENTE REF 9.1 | 18.02.16 322B.3.02 623.00 | 6.988,96 | DISMED S.A. |
| MSS050/2022 | 2022 | 183 | SUMINISTRO | FABRICADOR DE HIELO - IV PLAN EQUIPAMIENTO DOCENTE REF 9.2 | 18.02.16 322B.3.02 623.00 | 3.260,95 | DISMED S.A. |
| MSS051/2022 | 2022 | 184 | SUMINISTRO | CALCULADORAS FINANCIERAS - IV PLAN EQUIPAMIENTO DOCENTE REF 10.2 | 18.02.16 322B.3.02 626 | 2.459,33 | DAVIDDOWN LEÓN S.L. |
| MSS052/2022 | 2022 | 186 | SERVICIO | APOYO MODELOS 190 Y 296 - UNIVERSITAT XXI RECURSOS HUMANOS | 18.02.16 322B.1.03 227.06 | 3.118,35 | UNIVERSITAT XXI STU, S.A. |

| | | | | | | | |
|-------------|------|-----|------------|--|---|-----------|--|
| MSS053/2022 | 2022 | 187 | SERVICIO | MANTENIMIENTO SOFTWARE USIM PAC - IV PLAN EQUIPAMIENTO DOCENTE REF. 1.1 | 18.02.16 322B.1.03 227.06 | 2.435,73 | CASPEO |
| MSS054/2022 | 2022 | 188 | SUMINISTRO | SISTEMA DE PROYECCIÓN Y CAPTACIÓN DIGITAL - IV PLAN EQUIPAMIENTO DOCENTE REF 9.3 | 18.02.16 322B.3.02 629 | 2.170,74 | OLYMPUS IBERIA S.A.U. |
| MSS055/2022 | 2022 | 189 | SUMINISTRO | UNA UNIDAD DE IMAC27 Y 2 UNIDADES DE MBPRO16 - IV PLAN EQUIPAMIENTO DOCENTE REF 11.2 | 18.02.16 322B.3.02 627 | 9.144,23 | CENTER STORE ALFONSO V S.L. |
| MSS056/2022 | 2022 | 190 | SUMINISTRO | 17 CPU DPTO. QUÍMICA Y FÍSICA APLICADAS | 18.02.16 322B.3.01 627 / 18.01.62 322B.2.02 627 | 12.115,73 | LEASBA CONSULTING S.L. |
| MSS057/2022 | 2022 | 191 | SERVICIO | APLICACIÓN WEB PLAZAS AYUDANTES Y AYUDANTES DOCTORES - UNIDIGITAL ULE_ACPAYUD | 18.02.16 322B.3.03 645 | 13.902,90 | HÉCTOR GAMALLO MOYA |
| MSS058/2022 | 2022 | 192 | SERVICIO | APLICACIÓN WEB TRAMOS DOCENTES - UNIDIGITAL ULE_AQPD | 18.02.16 322B.3.03 645 | 7.986,00 | HÉCTOR GAMALLO MOYA |
| MSS059/2022 | 2022 | 193 | SERVICIO | SISTEMA GESTIÓN DE APRENDIZAJE OPEN LMS - UNIDIGITAL ULE_MRDOULE | 18.02.16 322B.3.03 645 | 5.445,00 | ELEARNING SOLUTIONS S.L. |
| MSS060/2022 | 2022 | 194 | SUMINISTRO | TELESCOPIOS - IV PLAN EQUIPAMIENTO DOCENTE REF 9.5 | 18.02.16 322B.3.02 623.00 | 3.613,41 | FOTO ROMA S.L. |
| MSS062/2022 | 2022 | 199 | SUMINISTRO | MAMPARAS - IV PLAN EQUIPAMIENTO DOCENTE REF 10.1 | 18.02.16 322B.3.02 629 | 3.433,98 | FACTOR CREATIVO S.L. |
| MSS063/2022 | 2022 | 201 | SUMINISTRO | BASE DATOS EIKON | 18.02.16 322B.2.04 226.99 | 5.626,50 | REFINITIV SL |
| MSS065/2022 | 2022 | 204 | SUMINISTRO | 2 UNIDADES DE GENERADORES DE TORQUE MAGNÉTICO NCTR-M002- IV PLAN EQUIPAMIENTO DOCENTE 6.8 | 18.02.16 322B.3.02 623.00 | 1.710,00 | NEWSPACE SYSTEMS |
| MSS066/2022 | 2022 | 206 | SUMINISTRO | CARGA ELECTRÓNICA - IV PLAN EQUIPAMIENTO DOCENTE REF 6.7 | 18.02.16 322B.3.02 623.00 | 3.625,16 | SETUP ELECTRÓNICA SL |
| MSS067/2022 | 2022 | 209 | SUMINISTRO | ESTORES ENROLLABLES LABORATORIO G3 DEPARTAMENTO MATEMÁTICAS | 18.02.16 322B.2.08 626 | 2.553,10 | FERNÁNDEZ TEXTIL HABITAT, SL |
| MSS068/2022 | 2022 | 212 | SUMINISTRO | ANILLOS DE LUZ LED 6 UNIDADES - IV PLAN EQUIPAMIENTO DOCENTE 8.4 | 18.02.16 322B.3.02 623.00 | 3.332,34 | IZASA SCIENTIFIC |
| MSS071/2022 | 2022 | 221 | SUMINISTRO | SUMINISTRO, INSTALACIÓN Y PUESTA EN MARCHA DE DOS FITOTRONES | 18.02.16 322B.3.02 623.00 | 60.379,00 | INSTRUMENTACIÓN Y COMPONENTES S.A. |
| MSS072/2022 | 2022 | 223 | SUMINISTRO | IMPLANTACIÓN DOBLE FACTOR DE AUTENTICACIÓN PARA ADAS | 18.02.16 322B.1.03 645 | 14.641,00 | AUDITORÍA Y CONSULTORÍA DE PRIVACIDAD Y SEGURIDAD SL |
| MSS073/2022 | 2022 | 224 | SUMINISTRO | CÁMARA TERMOGRÁFICA PROFESIONAL - IV PLAN EQUIPAMIENTO DOCENTE REF 2.2 | 18.02.16 322B.3.02 623.00 | 12.340,79 | TODOELECTRÓNICA TECHNOLOGY SL |
| MSS074/2022 | 2022 | 225 | SUMINISTRO | SISTEMA DE MEDICIÓN OPTOGAIT KIT 5M- IV PLAN EQUIPAMIENTO DOCENTE REF 2.3 | 18.02.16 322B.3.02 623.00 | 14.072,30 | IBERIAN SPORTECH S.L. |
| MSS075/2022 | 2022 | 229 | SUMINISTRO | CINTA DE CORRER RC09+SPRAY LUBRICANTE - IV PLAN DE EQUIPAMIENTO DOCENTE REF 2.4 | 18.02.16 322B.3.02 629 / 18.02.01 322B.1.01 227.99 | 2.294,95 | SOINVA S.L. |
| MSS076/2022 | 2022 | 230 | SUMINISTRO | ERGÓMETRO CYCLUS 2 HANDBIKE + MESAS SOPORTE PARA BICICLETAS - IV PLAN EQUIPAMIENTO DOCENTE 2.5 | 18.02.16 322B.3.02 629 | 14.060,20 | ACTIVIDADES ELECTRÓNICAS Y MÉDICAS S.L. |
| MSS078/2022 | 2022 | 232 | SUMINISTRO | ECÓGRAFO MYLAB SIGMA PANTALLA IPS - IV PLAN EQUIPAMIENTO DOCENTE 2.6 | 18.02.16 322B.3.02 623.00 | 15.730,00 | ECÓGRAFO MYLAB |
| MSS080/2022 | 2022 | 234 | SUMINISTRO | APARATO DE ENSAYOS UNIVERSAL - IV PLAN EQUIPAMIENTO DOCENTE 1.7 | 18.02.16 322B.3.02 623.00 | 8.603,61 | SIDILAB S.L. |
| MSS084/2022 | 2022 | 241 | SUMINISTRO | MATERIAL PROMOCIONAL - ABANICOS | 18.02.12 322B.1.11 226.02 | 5.308,88 | ANNIE BREA LECART |
| MSS085/2022 | 2022 | 243 | SERVICIOS | DIVULGACIÓN CIENTÍFICA THE CONVERSATION ESPAÑA | 18.02.12 322B.1.11 227.06 | 7.260,00 | THE CONVERSATION ESPAÑA |
| MSS086/2022 | 2022 | 245 | SUMINISTRO | FLAUTAS - IV PLAN EQUIPAMIENTO DOCENTE 11.1 | 18.02.16 322B.3.02 629 | 3.120,00 | PIANOS AREVALO SL |
| MSS088/2022 | 2022 | 247 | SUMINISTRO | 4 CAMILLAS - IV PLAN EQUIPAMIENTO DOCENTE 12.8 | 18.02.16 322B.3.02 626 | 10.890,00 | PRIM S.A. |
| MSS089/2022 | 2022 | 250 | SUMINISTRO | 1 SILLÓN Y 5 SILLAS - IV PLAN EQUIPAMIENTO DOCENTE 4.2 | 18.02.16 322B.3.02 626 | 2.806,47 | OFISILLAS |
| MSS090/2022 | 2022 | 251 | SERVICIOS | REDACCIÓN PROYECTO BÁSICO ADECUACIÓN ANTIGUO PLATÓ | 18.02.16 322B.3.02 621 | 17.666,00 | RODRIGUEZ VALBUENA ARQUITECTOS S.L.P. |
| MSS091/2022 | 2022 | 252 | SERVICIO | PROMOCIÓN DE LA ULE MEDIANTE CAMPAÑA DE RADIO EN COPE Y CADENA 100 | 18.02.12 322B.1.11 226.02 | 4.827,90 | RADIO POPULAR S.A. |
| MSS092/2022 | 2022 | 253 | SERVICIO | PUBLICIDAD INSTITUCIONAL | 18.02.12 322B.1.11 226.02 | 8.712,00 | SERVICIOS GENERALES DE COMUNICACIÓN Y GESTIÓN SL |
| MSS093/2022 | 2022 | 255 | SUMINISTRO | CABINA DE SEGURIDAD | 18.14.00 463A.1.01 692.03 / 18.02.11 463A.4.01 623.00 | 7.323,59 | FISHER SCIENTIFIC SL |
| MSS094/2022 | 2022 | 256 | SUMINISTRO | LECTOR DE MICROPLACAS | 18.14.00 463A.1.01 692.03 / 18.02.11 463A.4.01 623.00 | 4.288,24 | DISMED |
| MSS095/2022 | 2022 | 260 | SUMINISTRO | INSTALACIÓN CENTRALITA, PULSADORES, SIRENAS Y DETECTORES EN LA ESCUELA DE MINAS | 18.02.16 322B.3.01 623.01 | 15.666,05 | EXTINTORES Y RECARGAS SL |
| MSS096/2022 | 2022 | 261 | SUMINISTRO | INSTALACIÓN CENTRALITA, PULSADORES, SIRENAS Y DETECTORES EN LA ESCUELA DE AGRICOLAS | 18.02.16 322B.3.01 623.01 | 15.036,13 | EXTINTORES Y RECARGAS SL |
| MSS097/2022 | 2022 | 262 | SUMINISTRO | TRANSFORMACIÓN DE PULVERIZADOR HIDRÁULICO - IV PLAN EQUIPAMIENTO DOCENTE REF 8.8 Y 8.9 | 18.02.16 322B.3.02 623.00 | 13.834,63 | TALLERES BENAVIDES SL |
| MSS100/2022 | 2022 | 270 | SUMINISTRO | MATERIAL INFORMÁTICO, DE IMAGEN Y SANITARIO - IV PLAN REF. 10.1. | 18.02.01 322B.1.01 220.02 / 18.02.16 322B.3.02 629 / 18.02.16 322B.3.02 627 / 18.02.16 322B.3.02 623.00 | 3.224,32 | MEDIA MKRT LEÓN S.A. |
| MSS101/2022 | 2022 | 275 | SUMINISTRO | 5 SILLAS DE OFICINA SECCIÓN DE RETRIBUCIONES Y SEGURIDAD SOCIAL | 18.02.16 322B.3.01 626 | 2.032,80 | COMERCIAL INTEGRAL CODI S.L. |
| MSS102/2022 | 2022 | 278 | SUMINISTRO | APPLE MACBOOK PRO 14 | 18.02.16 322B.3.01 627 | 2.979,00 | EL CORTE INGLÉS S.A. |
| MSS103/2022 | 2022 | 280 | SUMINISTRO | SUMINISTRO MATERIAL PROMOCIONAL | 18.02.12 322B.1.11 226.02 | 3.363,80 | GRÁFICAS CELARAYN S.A. |
| MSS104/2022 | 2022 | 281 | SUMINISTRO | 20 VATÍMETROS - IV PLAN REF. 6.3. Y 6.4. | 18.02.16 322B.3.02 623.00 | 7.804,50 | ALBA DISMELEC, S.L. |
| MSS105/2022 | 2022 | 282 | SUMINISTRO | EQUIPO DE DINAMOMETRÍA - IV PLAN REF 2.1 | 18.02.16 322B.3.02 623.00 | 5.895,80 | KINVENT BIOMECHANIQUE |
| MSS106/2022 | 2022 | 605 | SERVICIO | SERVICIOS AUXILIARES VARIOS | 18.02.01 322B.1.01 227.06 | 18.148,79 | TÉCNICA AUXILIAR GESTIÓN EMPRESARIAL S.A. |
| MSS107/2022 | 2022 | 285 | SUMINISTRO | INSTALACIÓN MÓDULOS DE CONTROL ANALÓGICOS Y CENTRALITA ANTIINCENDIOS | 18.02.16 322B.3.01 623.01 | 2.300,75 | EXTINTORES Y RECARGAS S.L. |
| MSS108/2022 | 2022 | 286 | SUMINISTRO | ESTANTERÍAS BIBLIOTECA FACULTAD DE DERECHO | 18.02.16 322B.2.08 626 | 1.899,94 | COMERCIAL INTEGRAL CODI S.L. |
| MSS109/2022 | 2022 | 295 | SERVICIO | DIRECCIÓN OBRA, EJECUCIÓN MATERIAL, Y COORDINACIÓN SEGURIDAD Y SALUD EN OBRA | 18.02.16 322B.3.02 621 | 17.726,50 | RHAA PROJECT BIM SL |
| MSS110/2022 | 2022 | 289 | SUMINISTRO | BIDONES COMPOSTABLES | 18.02.01 322B.1.01 221.99 | 3.502,95 | ASOCIACIÓN ESPAÑOLA DE OPERADORES PÚBLICOS DE ABASTECIMIENTO |
| MSS111/2022 | 2022 | 290 | SUMINISTRO | MATERIAL CABLEADO TELECOMUNICACIONES NAVE DE ENSAYOS Y ENFERMERÍA | 18.02.16 322.B.1.03 221.12 | 4.997,24 | ELECTROSÓN CASTILLA SA |
| MSS112/2022 | 2022 | 293 | SUMINISTRO | MICROSCOPIO DE EPIFLUORESCENCIA - IV PLAN REF. 9.10. | 18.02.16 322B.3.02 623.00 | 7.860,16 | ANDRÉS GONZÁLEZ YAGUE |

| | | | | | | | |
|-------------|------|-----|------------|--|--|-----------|--|
| MSS113/2022 | 2022 | 630 | SUMINISTRO | SOFTWARE HOMER ENERGY PRO HOMER - IV PLAN REF. 1.5. | 18.02.16 322B.1.03 206 | 4.604,52 | HOMER ENERGY LLC |
| MSS114/2022 | 2022 | 296 | SERVICIO | PUBLICIDAD INSTITUCIONAL | 18.02.12 322B.1.11 226.02 | 3.441,12 | UNIPREX SAU |
| MSS115/2022 | 2022 | 297 | SERVICIO | EDIGRUP PRODUCCIONES TV S.A. | 18.02.12 322B.1.11 226.02 | 3.642,10 | EDIGRUP PRODUCCIONES TV S.A. |
| MSS116/2022 | 2022 | 299 | SUMINISTRO | DIADEM HARDWARE EEG - IV PLAN EQUIPAMIENTO DOCENTE REF 10.4 | 18.02.16 322B.3.02 623.00 | 13.500,00 | BITBRAIN TECHNOLOGÍES SL |
| MSS117/2022 | 2022 | 300 | SERVICIO | III JORNADAS DE PUERTAS ABIERTAS ONLINE | 18.02.12 322B.1.11 227.06 | 5.199,37 | KNOWLEDGEFY TECHNOLOGIES SL |
| MSS119/2022 | 2022 | 302 | SUMINISTRO | 2 ORDENADORES Y 1 IMPRESORA OTRI | 18.02.16 322B.3.01 627 | 2.003,47 | INFORJAM |
| MSS120/2022 | 2022 | 304 | SUMINISTRO | MATERIAL DE PROTECCIÓN PARA LA GRANJA | 18.02.01 322B.1.07 221.17 | 2.111,45 | COMERCIAL ARILLA S.L. |
| MSS128/2022 | 2022 | 337 | SUMINISTRO | CÁMARA DE GERMINACIÓN CON AMBIENTE CONTROLADO - IV PLAN REF 9.7 | 18.02.16 322B.3.02 623.00 | 15.836,48 | IBERCEX |
| MSS131/2022 | 2022 | 352 | SERVICIO | ASISTENCIA VETERINARIA GRANJA | 18.02.01 322B.1.07 227.06 | 16.445,00 | MESAW & E3H, S.L. |
| MSS132/2022 | 2022 | 351 | SUMINISTRO | MICROSCOPIOS ESTEREOSCÓPICOS (3), ANILLO LUZ (3) Y ADAPTAD. ANILLO (3) - IV PLAN REF. 8.3. | 18.02.16 322B.3.02 623.00 | 5.344,81 | IZASA SCIENTIFIC S.L.U. |
| MSS133/2022 | 2022 | 355 | SUMINISTRO | 4 LICENCIAS DE AUTOCAD | 18.02.16 322B.1.03 645 | 6.480,76 | PROCONSI S.L. |
| MSS134/2022 | 2022 | 356 | SUMINISTRO | SET BINOCULAR ECLIPSE NIKON - IV PLAN REF. 8.5. | 18.02.16 322B.3.02 623.00 | 2.853,18 | IZASA SCIENTIFIC S.L.U. |
| MSS135/2022 | 2022 | 357 | SUMINISTRO | CABEZAL LED+OCULAR MICROMÉTRICO+LUPA MICROSCÓPICA (10 UDS.) - IV PLAN REF. 8.6. | 18.02.16 322B.3.02 623.00 | 10.984,50 | LOCET BIERZO, S.L. |
| MSS136/2022 | 2022 | 358 | SUMINISTRO | DIVERSO MATERIAL PARA DOTACIÓN DE LABORATORIO - IV PLAN REF. 9.9. | 18.02.16 322B.3.02 623.00 18.02.01 322B.1.01 221.17 | 7.592,68 | SISTEMAS DIDÁCTICOS DE LABORATORIO, S.L. |
| MSS137/2022 | 2022 | 365 | SUMINISTRO | VARIAS CÁMARAS - IV PLAN REF 6.1 | 18.02.16 322B.3.02 629/ 322B.3.02 627 | 3.927,42 | LEÓN 3D IMPRESIÓN S.L. |
| MSS141/2022 | 2022 | | SUMINISTRO | ORDENADOR IMAC 24. PROYECTO OPI8 | 18.OP.18 463A.1.01 692.03/ 18.02.16 322B.3.01 627 | 2.022,15 | ASSECO SPAIN |
| MSS142/2022 | 2022 | 375 | SERVICIO | CHARLAS FORMATIVAS E INFORMATIVAS SOBRE CAMBIO CLIMÁTICO Y HUELLA DE CARBONO - OFICINA VERDE | 18.02.16 322B.1.17 226.06 | 1.996,50 | SERVIMA, S.L. |
| MSS143/2022 | 2022 | 373 | SUMINISTRO | INBODY 270+SOFTWARE+BLUETOOTH+ACCESORIOS - IV PLAN REF 12.3 | 18.02.16 322B.3.02 623.00 | 6.776,00 | MICROCAYA S.L. |
| MSS145/2022 | 2022 | 378 | SERVICIO | ELABORACIÓN PLAN ANTIFRAUDE | 18.02.01 322B.1.01 227.06 | 7.260,00 | UNIVERSIDAD DE MURCIA |
| MSS146/2022 | 2022 | 475 | SUMINISTRO | MATERIAL PROMOCIONAL PARA EXPOCIENCIA | 18.02.12 322B.1.11 226.02 | 2.256,65 | SHEEDO PAPER S.L. |
| MSS147/2022 | 2022 | 845 | SUMINISTRO | CENTRÍFUGA UNIVERSAL | 18.13.76 463A.1.02 693.03 / 18.02.11 463A.4.01 623.00 | 7.873,06 | REM S.L. |
| MSS149/2022 | 2022 | 489 | SUMINISTRO | 15 UNIDADES MUEBLES VITRINA - IV PLAN REF 5.3 | 18.02.16 322B.3.02 626 | 18.131,85 | COMERCIAL INTEGRAL CODI S.L. |
| MSS150/2022 | 2022 | 491 | SUMINISTRO | ESCÁNER, MONITOR E IMPRESORA. SERVICIO PUBLICACIONES | 18.02.16 322B.3.01 627 | 6.065,13 | CDPLAY VIRTUAL INFORMÁTICA, SL |
| MSS151/2022 | 2022 | 492 | SERVICIO | ACTUALIZACIÓN DEL PLAN DE IGUALDAD DE LA ULE | 18.02.01 322B.1.01 227.06 | 12.402,50 | PREVIUS 2000 S.L. |
| MSS152/2022 | 2022 | 494 | SUMINISTRO | 30 PIEZAS REGALO DE VIDRIO PARA OBSEQUIO INSTITUCIONAL | 18.02.18 322B.1.22 226.01 | 1.996,50 | ASOCIACIÓN BERCIANA DE ARTESANOS |
| MSS153/2022 | 2022 | 500 | SUMINISTRO | CÁMARAS AVER (10 UNIDADES) | 18.02.16 322B.3.02 629 | 18.134,88 | INUSUAL COMUNICACIÓN INNOVADORA S.L. |
| MSS154/2022 | 2022 | 503 | SUMINISTRO | MONITOR TÁCTIL MULTICLASS. EDIFICIO TORREÓN-OTRI | 18.02.16 322B.3.01 629 | 2.052,46 | DIDÁCTICA LEONESA S.L. |
| MSS156/2022 | 2022 | 524 | SUMINISTRO | 8 UNIDADES TREE TALKER FOREST - IV PLAN REF 8.2 | 18.02.16 322B.3.02 623.00 | 5.529,70 | SYMBIA SOLUTIONS S.L. |
| MSS157/2022 | 2022 | 527 | SUMINISTRO | SIMULADOR DE PARTO SUPER OB SUSSIE - IV PLAN REF 12.6 | 18.02.16 322B.3.02 623.00 | 6.667,10 | MORE THAN SIMULATORS S.L. |
| MSS158/2022 | 2022 | 528 | SUMINISTRO | SUPER CHLOE OMNIZ - IV PLAN REF 12.5 | 18.02.16 322B.3.02 623.00 | 10.587,50 | MORE THAN SIMULATORS S.L. |
| MSS161/2022 | 2022 | 568 | SUMINISTRO | VENTILADORES | 18.02.16 322B.3.02 623.00 | 12.593,29 | NOVELEC BERNESGA S.L. |
| MSS163/2022 | 2022 | 577 | SERVICIO | REPARACIÓN EQUIPO HPLC 2695 WATERS | 18.02.11 463A.4.01 213.01 18.02.11 463A.4.02 213 | 2.833,82 | WATERS CROMATOGRAFÍA S.A. |
| MSS164/2022 | 2022 | 578 | SUMINISTRO | AMPLIACIÓN LICENCIAS M365 | 18.02.16 322B.1.03 206 | 3.220,80 | CRAYON SOFTWARE EXPERTS SPAIN SL |
| MSS165/2022 | 2022 | 606 | SERVICIO | SERVICIO AUXILIARES BIBLIOTECA | 18.02.01. 322B.1.06 227.06 18.02.01 322B.1.02 227.06 | 18.148,79 | TÉCNICA AUXILIAR DE GESTIÓN EMPRESARIAL S.A. |
| MSS167/2022 | 2022 | 607 | SUMINISTRO | ELEMENTOS DE SEÑALIZACIÓN - NAVE DE ENSAYOS | 18.02.16 322B.3.02 629 / 18.02.01 322B.1.01 221.99 | 6.587,39 | SUMINISTROS MERES S.L. |
| MSS168/2022 | 2022 | 608 | SUMINISTRO | DOS AUTOCLAVES DE LABORATORIO - ICTAL | 18.02.11 463A.4.01 623.00 18.02.11 463A.4.02 623.00 | 6.227,99 | DISMED S.A. |
| MSS170/2022 | 2022 | 620 | SERVICIO | CAMPAÑA PROMOCIÓN GRADOS | 18.02.12 322B.1.11 226.02 | 2.776,95 | RADIO LEÓN S.A. |
| MSS173/2022 | 2022 | 665 | SUMINISTRO | SWITCH DE ACCESO PARA INSTALAR EN LA NAVE DE ENSAYOS AEROSPACIALES | 18.02.16 322B.3.02 627 | 3.774,35 | NTT SPAIN |
| MSS174/2022 | 2022 | 628 | SUMINISTRO | EQUIPOS E INSTRUMENTACIÓN DE ENSAYO - NAVE ENSAYOS AEROSPACIALES | 18.02.16 322B.3.02 629 18.02.16 322B.3.02 627 18.02.01 322B.1.01 221.99 18.02.16 322B.3.02 623.00 | 9.005,36 | IRMANTRONIC S.L. |
| MSS175/2022 | 2022 | 631 | SERVICIO | CÓCTEL POSTERIOR A LA GALA DEL XXV ANIVERSARIO PONFERRADA | 18.02.18 322B.1.22 226.01 | 12.281,50 | CATYREST S.A. |
| MSS176/2022 | 2022 | 634 | SERVICIO | DECORACIÓN PARA EL CÓCTEL POSTERIOR A LA GALA DEL XXV ANIVERSARIO PONFERRADA | 18.02.18 322B.1.22 226.99 | 2.311,00 | ARANTXA ESPADAS FLORISTAS |
| MSS177/2022 | 2022 | 654 | SUMINISTRO | GAFAS DE REALIDAD VIRTUAL - IV PLAN REF 12.4 Y 12.7 | 18.02.16 322B.3.02 627 | 10.738,75 | MEDIA MARKT LEÓN S.A. |
| MSS178/2022 | 2022 | 647 | SERVICIO | PLATAFORMA PARA LA FERIA VIRTUAL DE EMPLEO DE LA ULE | 18.02.15 322D.3.03 227.06 | 3.023,19 | KNOWLEDGEFY TECHNOLOGIES S.L. |
| MSS179/2022 | 2022 | 649 | SERVICIO | CAMPAS DE INVERSIÓN - JORNADAS PUERTAS ABIERTAS | 18.02.12 322B.1.11 226.02 | 2.050,95 | INTDEA S.L. |
| MSS180/2022 | 2022 | 648 | SERVICIO | MANTENIMIENTO DIGITAL WEB TRANSPARENCIA UNILEON | 18.02.16 322B.1.03 227.06 | 4.356,00 | MANUEL JESUS ALCANTARA PEINADO |

| | | | | | | | |
|-------------|------|------|------------|---|--|-----------|---|
| MSS181/2022 | 2022 | 651 | SUMINISTRO | SPECTRALON - IV PLAN REF 3.4 | 18.02.16 322B.3.02 623.00 | 2.968,13 | BONSAI ADVANCED TECHNOLOGIES SL |
| MSS182/2022 | 2022 | 652 | SUMINISTRO | DRON MAVIC 3 COMBO - IV PLAN REF 3.3 | 18.02.16 322B.3.02 623.00 | 2.659,05 | JOSE LUIS GAGO LLOVER |
| MSS183/2022 | 2022 | 655 | SERVICIO | REPARACIÓN DE EQUIPO HPLC | 18.02.11 463A.4.01 213.01 18.CC.00.5 463A.6.01 691.01.02 | 2.994,75 | WATERS CROMATOGRÁFIA, S.A. |
| MSS184/2022 | 2022 | 656 | SUMINISTRO | MATERIAL DASOMÉTRICO - IV PLAN REF 8.1 | 18.02.01 322B.1.01 221.99 / 18.02.16 322B.3.02 623.00 | 9.828,24 | GIS IBERICA S.L. |
| MSS186/2022 | 2022 | 684 | SERVICIO | MANTENIMIENTO SOFTWARE EVALOS Y DISPOSITIVOS HARDWARE DE CONTOL HORARIO | 18.02.16 322B.1.03 206 | 6.746,40 | PRIMION DIGITEK S.L.U. |
| MSS188/2022 | 2022 | 688 | SUMINISTRO | MICROSCOPIO INVERTIDO ECLIPSE | 18.13.28 463A.1.02 693.03 / 18.02.11 463A.4.01 623.00 | 38.023,08 | IZASA SCIENTIFIC SLU |
| MSS190/2022 | 2022 | 767 | SUMINISTRO | SISTEMA DE AIRE COMPRIMIDO | 18.02.16 322B.3.02 623.01 | 5.368,85 | COMERCIAL TALLERES ELECTRÓN S.L. |
| MSS191/2022 | 2022 | 733 | SUMINISTRO | PROYECTORES DE ALTA LUMINOSIDAD | 18.02.16 322B.3.01 629 | 4.081,51 | LEASBA CONSULTING S.L. |
| MSS192/2022 | 2022 | 765 | SUMINISTRO | SUMINISTRO E INSTALACIÓN DE DOS HUMIDIFICADORES | 18.02.16 322B.3.01 623.01 | 10.809,33 | GONCELIS S.L. |
| MSS193/2022 | 2022 | 788 | SERVICIO | ORGANIZACIÓN DE LAS JORNADAS ONLINE POSGRADO | 18.02.12 322B.1.11 227.06 | 5.199,37 | KNOWLEDGEFY TECHNOLOGIES S.L. |
| MSS198/2022 | 2022 | 878 | SUMINISTRO | SOFTWARE WASP - IV PLAN REF 6.9 | 18.02.16 322B.3.01 645 | 4.283,40 | DTU WIND ENERGY |
| MSS201/2022 | 2022 | 893 | SUMINISTRO | MOBILIARIO OFICINA EXTENSIÓN UNIVERSITARIA | 18.02.16 322B.3.01 626 | 3.316,61 | BECEDAS EQUIPAMIENTOS INTEGRALES S.L. |
| MSS202/2022 | 2022 | 925 | SUMINISTRO | 3 PROYECTORES PARA LA FACULTAD DE FILOSOFÍA Y LETRAS | 18.02.16 322B.2.08 629 / 18.00.23 322B.2.01 629 | 3.447,90 | PROCONSI, S.L. |
| MSS203/2022 | 2022 | | SUMINISTRO | ORDENADOR. INGENIERÍA MECÁNICA, INFORMÁTICA Y AEROESPACIAL | 18.02.16 322B.2.08 627 / 18.00.28 322B.2.05 627 / 18.01.75 322B.2.02 627 | 2.610,09 | COOLMOD INFORMÁTICA S.L. |
| MSS204/2022 | 2022 | 929 | SERVICIO | SERVICIOS DE MONTAJE EXPOCIENCIA 2022 | 18.02.11 463A.3.01 226.06 | 14.762,00 | ARCE PRODUCCIONES, S.L. |
| MSS206/2022 | 2022 | 952 | SERVICIO | DECORACIÓN PARA LA GALA DEL XXV ANIVERSARIO Y EL CÔTEL POSTERIOR | 18.02.18 322B.1.22 226.99 | 5.019,08 | EL TALLER SERVICIOS GRÁFICOS |
| MSS207/2022 | 2022 | 951 | SERVICIO | CONSULTORÍA TÉCNICA PARA EL MODELADO 3D Y BIM DEL PROYECTO EDIFICIO DE USOS MÚLTIPLES PARA LA ULE | 18.02.16 322B.3.02 621 | 14.943,50 | GONZALO LOPEZ CUERO MEDINA |
| MSS209/2022 | 2022 | 967 | SERVICIO | LIMPIEZA DE LAS SILLAS DE LAS SALAS DE ESTUDIO DEL ALBEITAR | 18.02.01 322B.1.01 227.00 | 3.629,99 | REGIONAL DE LIMPIEZA S.A. |
| MSS210/2022 | 2022 | 968 | SUMINISTRO | PAPEL IMPRESIÓN SUPLEMENTO EUROPEO | 18.02.01 322B.1.01 227.06 | 6.570,30 | SIGNE S.A. |
| MSS211/2022 | 2022 | 969 | SERVICIO | CONSERJERÍA PARA LOS FINES DE SEMANA Y FESTIVOS DE LA ULE | 18.02.01 322B.1.01 227.06 | 3.618,89 | TAGESA S.A |
| MSS215/2022 | 2022 | 1045 | SERVICIO | REPARACIÓN MÁQUINA DE IMPRESIÓN 3D | 18.02.11 463A.4.01 213 | 4.447,96 | PHENIX SYSTEMS |
| MSS217/2022 | 2022 | 1018 | SUMINISTRO | PASAMANOS Y TIRAS CAMPUS PONFERRADA - EDIF. A, EDIF. B Y FCAF | 18.02.16 322B.3.01 621 | 8.032,79 | CETECO, S.A. |
| MSS219/2022 | 2022 | 1527 | SUMINISTRO | EQUIPO PURIFICACIÓN AGUA | 18.02.11 463A.4.01 623.00 18.BB.23.5 463A.3.01 691.01.03 | 5.383,67 | MERCK LIFE SCIENCE, S.L.U. |
| MSS220/2022 | 2022 | 1039 | SERVICIO | MANTENIMIENTO ANUAL DESFIBRILADORES | 18.02.01 322B.1.01 213 | 2.604,89 | ANEK53, S.L. |
| MSS221/2022 | 2022 | 1065 | SERVICIO | CATERING SAN ISIDORO | 18.02.01 322B.1.01 226.01 | 2.640,00 | DANI Y JOSE HOSTELERÍA LEÓN, S.L. |
| MSS222/2022 | 2022 | 1069 | SUMINISTRO | 3 ORDENADORES IBIOMED | 18.02.16 322B.2.08 627 / 18.CC.002 463A.3.01 691.01.03 | 2.410,32 | LEASBA CONSULTING S.L. |
| MSS223/2022 | 2022 | 1117 | SUMINISTRO | RÓTULO LETRAS FACULTAD DE FILOSOFÍA Y LETRAS | 18.02.16 322B.2.08 629 / 18.00.23 322B.2.01 629 | 6.957,94 | MUNDO IMPRESIÓN 236 SL |
| MSS224/2022 | 2022 | 1073 | SERVICIO | CATERING EXPOCIENCIA | 18.02.11 463A.3.01 226.06.01 | 5.940,00 | DANI Y JOSE HOSTELERÍA LEÓN, S.L. |
| MSS225/2022 | 2022 | 1110 | SUMINISTRO | REPARACIÓN CÁMARA FRIGORÍFICA DPTO. QUÍMICA Y FÍSICA APLICADAS | 18.02.16 322B.2.08 213 / 18.01.62 322B.2.02 213 | 2.323,20 | INSTRUMENTACIÓN Y COMPONENTES S.A. |
| MSS226/2022 | 2022 | 1106 | SERVICIO | REPARACIÓN MERCEDES VITO | 18.02.11 463A.4.01 213.01 18.BB.25.9 463A.3.01 691.01.02 | 12.130,19 | LERCAUTO 96, S.A. |
| MSS227/2022 | 2022 | 1116 | SERVICIO | ORGANIZACIÓN DE JORNADAS DE INNOVACIÓN DOCENTE | 18.02.14 322B.1.21 226.06.01 | 2.983,83 | FUNDACIÓN GENERAL DE LA UNIVERSIDAD DE VALLADOLID |
| MSS228/2022 | 2022 | 1154 | SUMINISTRO | TEXTURÓMETRO DE ALIMENTOS - IV PLAN EQUIPAMIENTO DOCENTE REF 7,1 | 18.02.16 322B.3.02 623.00 | 18.137,90 | ANAME S.L. |
| MSS229/2022 | 2022 | 1136 | SERVICIO | BASE DATOS , PATRONES DE MOVILIDAD DE USUARIOS, TRATAMIENTO DE DATOS - IV PLAN 10.3.A | 18.02.16 322B.1.03 206 | 3.388,00 | NETHODOLOGY S.L. |
| MSS230/2022 | 2022 | 1138 | SERVICIO | BASE DATOS, PATRONES DE MOVILIDAD DE USUARIOS, TRATAMIENTO DE DATOS - IV PLAN 10.3.C | 18.02.16 322B.1.03 207 | 5.263,50 | BILENDI ESPAÑA SL |
| MSS231/2022 | 2022 | 1137 | SERVICIO | BASE DATOS, PATRONES DE MOVILIDAD DE USUARIOS , TRATAMIENTO DE DATOS - IV PLAN 10.3.B | 18.02.16 322B.1.03 206 | 4.356,00 | BITBRAIN TECHNOLOGIES SL |
| MSS234/2022 | 2022 | 1163 | SERVICIO | DELEGADO DE PROTECCIÓN DE DATOS | 18.02.01 322B.1.01 227.06 | 7.199,50 | VPS CONSULTING SLU |
| MSS235/2022 | 2022 | 1167 | SUMINISTRO | SEPARADORES DE HORMIGÓN PARA LA NAVE DE ENSAYOS AEROESPACIALES | 18.02.16 322B.3.02 621 | 4.936,80 | CEPREF S.L. |
| MSS236/2022 | 2022 | 1174 | SERVICIO | CONSULTORÍA TÉCNICA PROYECTO EDIF. USOS MÚLTIPLES | 18.02.16 322B.3.02 621 | 17.968,50 | JULIÁN ALONSO MONJE |
| MSS237/2022 | 2022 | 1184 | SUMINISTRO | SUSTITUCIÓN EQUIPO AIRE ACONDICIONADO IBIOMED | 18.02.11 463A.4.01. 623.00 / 18.CC.002 463A.3.01 691.01.03 | 6.534,00 | INSTRUMENTACIÓN Y COMPONENTES S.A. |
| MSS238/2022 | 2022 | 1187 | SUMINISTRO | 7 ORDENADORES DE SOBREMESA BIBLIOTECA UNIVERSITARIA SAN ISIDORO | 18.02.16 322B.2.08 627 | 4.963,00 | INFORJAM |
| MSS239/2022 | 2022 | 1195 | SERVICIO | ESTUDIO ARQUEOLÓGICO EDIF. USOS MÚLTIPLES | 18.02.16 322B.3.02 621 | 4.356,00 | Mª LUZ GONZÁLEZ FERNÁNDEZ |
| MSS241/2022 | 2022 | 1197 | SERVICIO | LIMPIEZA EXTERIORES CAMPUS DE PONFERRADA | 18.02.01 322B.1.01 227.00 | 1.965,04 | REGIONAL DE LIMPIEZA S.A. |
| MSS242/2022 | 2022 | 1209 | SUMINISTRO | CPU SERVICIO CARTOGRAFÍA | 18.02.11 463A.4.01 627 | 2.297,79 | LEASBA CONSULTING S.L. |
| MSS244/2022 | 2022 | 1218 | SERVICIO | LEVANTAMIENTO TOPOGRÁFICO EDIF. USOS MÚLTIPLES | 18.02.16 322B.3.02 621 | 719,95 | TOPOINCA S.L. |

| | | | | | | | |
|-------------|------|------|------------|--|--|-----------|---|
| MSS245/2022 | 2022 | 1256 | SERVICIO | IMPRESIÓN TRÍPTICOS INFORMATIVOS DE GRADOS | 18.02.12 322B.1.11 226.02 | 3.162,94 | CARLOS MANUEL FLÓREZ DE VALLEDOR |
| MSS249/2022 | 2022 | 1262 | SUMINISTRO | INCUBADOR MICROBIOLÓGICO DE TAMAÑO MEDIO | 18.02.11 463A.4.01 623.00 18.W4.26 463A.1.02 693.03 | 9.147,60 | REPRESENTACIONES EDUARDO MUÑOZ SL |
| MSS251/2022 | 2022 | 1265 | SERVICIO | PUBLICACIÓN DE ACTAS | 18.02.17 322B.1.20 227.06 | 3.846,00 | EOLA EDICIONES |
| MSS254/2022 | 2022 | 1275 | SERVICIO | CAMPAÑAS DE INVERSIÓN EN CAMPAÑAS SEGMENTADAS | 18.02.12 322B.1.11 226.02 | 10.648,00 | INTDEA S.L. |
| MSS258/2022 | 2022 | 1296 | SERVICIO | REDACCIÓN DE PROYECTOS Y DIRECCIÓN DE OBRA | 18.02.16 322B.3.01 621 | 6.897,00 | INGENIERÍA Y CONSULTORÍA PRISMA SL |
| MSS259/2022 | 2022 | 1298 | SERVICIO | REDACCIÓN DE PROYECTOS PARA REMODELACIÓN DE LA ZONA DE GRANDES ANIMALES | 18.02.16 322B.3.01 621 | 17.998,75 | RHAA PROJECT BIM SL |
| MSS261/2022 | 2022 | 1301 | SERVICIO | REVISIÓN/ACTUALIZACIÓN/SUSTITUCIÓN DE ELEMENTOS DE LA RED INTERIOR DE GAS PROPANO | 18.03.09 322B.1.04 213 | 3.156,01 | GASITEC LEÓN SL |
| MSS262/2022 | 2022 | 1303 | SERVICIO | HELICE DE BOMBA DE LECHE LAVAL | 18.03.09 322B.1.07 221.11 | 2.455,70 | ALVARO RODRIGUEZ CASTRO |
| MSS264/2022 | 2022 | 1319 | SERVICIO | ELABORACIÓN DE LA ESTRATEGIA REGIONAL DE CIBERSEGURIDAD | 18.X6.0 322B.1.24 226.06.02 | 10.406,00 | MARIA LUISA IBAN TORRES |
| MSS265/2022 | 2022 | 1315 | SERVICIO | ESTUDIO DEL TERRENO PARA LA CONSTRUCCIÓN DEL ULE SPORT CENTER | 18.02.01 322B.1.01 227.06 | 2.858,02 | INVESTIGACIÓN Y CONTROL DE CALIDAD S.A. |
| MSS267/2022 | 2022 | 1326 | SERVICIO | PUBLICIDAD EXTERIOR CURSOS DE VERANO | 18.02.12 322B.1.11 226.02 | 5.190,90 | IMPURSA, S.A.U. |
| MSS268/2022 | 2022 | 1333 | SUMINISTRO | AULAS INMERSIVAS EQUIPAMIENTO | 18.02.16 322B.3.01 629 | 17.991,01 | TELEFÓNICA |
| MSS269/2022 | 2022 | 1335 | SERVICIO | ELABORACIÓN DESARROLLO DE ACCIONES COMPLEMENTARIAS DE PUBLICIDAD Y DIFUSIÓN DE LAS ACTIVIDADES EN EL CAMPUS DE | 18.02.18 322B.1.06 226.02 | 17.762,80 | KEIVA SOLUTIONS SL |
| MSS270/2022 | 2022 | 1339 | SERVICIO | ESTUDIO GEOTÉCNICO PARA EL PROYECTO DE EDIFICIO DE USOS MÚLTIPLES | 18.02.16 322B.3.02 621 | 7.695,60 | INCOSA |
| MSS271/2022 | 2022 | 1345 | SUMINISTRO | LUMINARIAS FAROLAS VIALES CAMPUS PONFERRADA | 18.03.09 322B.1.04 212 | 17.944,00 | ELAGAS SL |
| MSS272/2022 | 2022 | 1352 | SERVICIO | PUBLICIDAD EXTERIOR AUTOBUSES | 18.02.12 322B.1.11 226.02 | 2.879,80 | GLOBAL MEDIA & ENTERTAINMENT, SAU |
| MSS273/2022 | 2022 | 1353 | SUMINISTRO | AGENDA DEL ESTUDIANTE 2022-2023 | 18.02.12 322B.1.11 226.02 | 6.674,72 | PRODUCCIONES MIC, SL |
| MSS274/2022 | 2022 | 1356 | SUMINISTRO | RENOVACIÓN EQUIPO DE CLIMATIZACIÓN | 18.02.11 463A.4.01 623.00 | 3.581,60 | CHILOVERG LEÓN S.L. |
| MSS276/2022 | 2022 | 1362 | SUMINISTRO | MOBILIARIO 3 HABITACIONES COLEGIO MAYOR | 18.02.16 322B.1.01 626 | 18.146,37 | COMERCIAL INTEGRAL CODI S.L. |
| MSS277/2022 | 2022 | 1365 | SUMINISTRO | MATERIAL INFORMÁTICO SIC | 18.02.16 322B.1.03 627 | 11.515,00 | JOSE ANGEL MERINO OMAÑA (INFORJAM) |
| MSS278/2022 | 2022 | 1367 | SUMINISTRO | LICENCIA ANUAL ESRI ESPAÑA CAMPUS | 18.02.16 322B.1.03 206 | 10.890,00 | ESRI ESPAÑA SOLUCIONES GEOESPACIALES S.L. |
| MSS280/2022 | 2022 | 1529 | SUMINISTRO | SUSTITUCIÓN BATERÍAS MIC | 18.03.09 322B.1.04 213 | 2.499,38 | LUIS RAMOS RODRÍGUEZ |
| MSS281/2022 | 2022 | 1390 | SUMINISTRO | MATERIAL ELECTRÓNICO SERVICIO OBRAS Y MANTENIMIENTO | 18.03.09 322B.1.04 221.12 | 7.227,32 | ALBA DISMELEC, S.L. |
| MSS282/2022 | 2022 | 1475 | SUMINISTRO | IMPRESORA 3D | 18.01.60 322B.2.02 627 | 2.482,79 | PRUSA RESEARCH A.S. |
| MSS283/2022 | 2022 | 1410 | SERVICIO | REDACCIÓN DE PROYECTOS | 18.02.01 322B.1.01 227.06 | 2.783,00 | MARÍA LUISA SÁNCHEZ CAMPOS |
| MSS284/2022 | 2022 | 1428 | SUMINISTRO | PANEL AGLOMERADO ACTO CLAUSURA XXV ANIVERSARIO CAMPUS DE PONFERRADA | 18.02.18 322B.1.22 226.99 | 2.544,63 | COPYCENTRO SAFEL,S.L. |
| MSS285/2022 | 2022 | 1416 | SUMINISTRO | LETRAS CORPÓREAS ACTO CLAUSURA XXV ANIVERSARIO CAMPUS DE PONFERRADA | 18.02.18 322B.1.22 226.99 | 2.284,48 | COPYCENTRO SAFEL,S.L. |
| MSS286/2022 | 2022 | 1431 | SERVICIO | ELABORACIÓN DE LA DOCUMENTACIÓN GRÁFICA DEL EDIFICIO DE USOS MÚLTIPLES | 18.02.16 322B.3.02 621 | 17.814,83 | ARTURO FORERO CALDERÓN |
| MSS287/2022 | 2022 | 1435 | SERVICIO | ELABORACIÓN, GESTIÓN Y COORDINACIÓN DE LA DOCUMENTACIÓN DE LOS PROYECTOS ESPECÍFICOS DEL EDIFICIO DE USOS MÚLT | 18.02.16 322B.3.02 621 | 17.787,00 | SEICER INGENIERÍA S.L. |
| MSS288/2022 | 2022 | 1493 | SERVICIO | MANTENIMIENTO PUERTAS AUTOMÁTICAS | 18.03.09 322B.1.04 213 | 3.684,45 | AUTOFER AUTOMATISMOS, S.L. |
| MSS289/2022 | 2022 | 1447 | SERVICIO | ACTUALIZACIÓN Y REDISEÑO WEB CURSOS DE VERANO | 18.02.12 322B.1.11 227.06 | 3.424,30 | INTDEA S.L. |
| MSS290/2022 | 2022 | 1448 | SUMINISTRO | MATERIAL PROMOCIONAL. 5000 MOCHILAS DE CUERDAS | 18.02.12 322B.1.11 226.02 | 7.795,43 | 2A PROMOCIONES PUBLICITARIAS |
| MSS291/2022 | 2022 | 1474 | SUMINISTRO | 21 MONITORES PARA LABORATORIO G2 DE INDUSTRIALES | 18.02.16 322B.2.08 627 / 18.00.28 322B.2.01 627 / 18.01.64 322B.2.02 627 | 3.080,96 | DAVIDOWN LEÓN S.L. |
| MSS292/2022 | 2022 | 1476 | SUMINISTRO | CABINA DE SEGURIDAD BIOLÓGICA | 18.02.11 463A.4.01 623.00 | 7.323,59 | FISHER SCIENTIFIC SL |
| MSS293/2022 | 2022 | 1477 | SERVICIO | ACTUALIZACIÓN /MIGRACIÓN CLUSTER SOFTWARE VIRTUALIZACIÓN | 18.02.16 322B.1.03 227.06 | 15.730,00 | ALTIA CONSULTORES S.A. |
| MSS294/2022 | 2022 | 1492 | SUMINISTRO | ARMARIOS ALMACÉN PUBLICACIONES | 18.02.16 322B.3.01 626 | 4.043,82 | COMERCIAL INTEGRAL CODI S.L. |
| MSS295/2022 | 2022 | 1495 | SUMINISTRO | ORDENADOR TEATRO ALBÉITAR | 18.02.16 322B.3.01 627 | 2.843,50 | LEASBA CONSULTING S.L. |
| MSS296/2022 | 2022 | 1506 | SERVICIO | APLICACIÓN GESTIÓN ESPACIOS CORPORATIVOS | 18.02.16 322B.1.03 645 | 12.826,00 | PANEL SISTEMAS INFORMATICOS S.L. |
| MSS298/2022 | 2022 | 1519 | SERVICIO | PARTICIPACIÓN FERIAS PROMOCIÓN POSGRADO" | 18.02.12 322B.1.11 226.02 | 4.180,00 | CÍRCULO FORMACIÓN S.L. |
| MSS299/2022 | 2022 | 1524 | SERVICIO | PARTICIPACIÓN FERIAS UNITOUR | 18.02.12 322B.1.11 226.02 | 3.520,00 | CÍRCULO FORMACIÓN S.L. |
| MSS300/2022 | 2022 | 1562 | SUMINISTRO | MATERIAL PARA ACTIVIDADES DEPORTIVAS | 18.02.18 322B.1.06 220.00 | 1.895,54 | DECATHLON ESPAÑA SAU |
| MSS302/2022 | 2022 | 1563 | SERVICIO | ELABORACIÓN DE UN INFORME PRELIMINAR SOBRE LA IMPLANTACIÓN DEL GRADO DE NUTRICIÓN EN PONFERRADA | 18.02.18 322B.1.06 227.06 | 4.719,00 | EDUARDO FERNANDEZ GARCÍA |
| MSS303/2022 | 2022 | 1568 | SUMINISTRO | 1 PANTALLA INTERACTIVA LABORATORIO G2 DPTO. MATEMÁTICAS | 18.02.16 322B.2.08 629 / 18.01.64 322B.2.02 629 | 4.256,78 | LEASBA CONSULTING S.L. |
| MSS304/2022 | 2022 | 1572 | SERVICIO | DIRECCIÓN FACULTATIVA OBRA AMPLIACIÓN FAC. EDUCACIÓN | 18.02.16 322B.3.01 621 | 17.726,50 | RHAA PROJECT BIM SL |
| MSS306/2022 | 2022 | 1575 | SUMINISTRO | CLIMATIZACIÓN LABORATORIO 352 FACULTAD DE VETERINARIA | 18.02.11 463A.4.01. 623.00 / 18.BB.209 463A.3.01 691.01.03 | 2.703,14 | INSTRUMENTACIÓN Y COMPONENTES S.A. |
| MSS307/2022 | 2022 | 1579 | SUMINISTRO | SUSCRIPCIÓN MATHTYPE Y WIRISQUIZZES | 18.02.16 322B.1.03 206 | 3.281,63 | MATHS FOR MORE S.L. |
| MSS309/2022 | 2022 | 1587 | SERVICIO | MANTENIMIENTO MICROSCOPIOS | 18.02.11 463A.4.02 213 | 14.161,02 | IZASA SCIENTIFIC SLU |
| MSS310/2022 | 2022 | 1592 | SUMINISTRO | MOBILIARIO | 18.02.16 322B.3.01 626 | 12.342,00 | COMERCIAL INTEGRAL CODI S.L. |
| MSS311/2022 | 2022 | 1593 | SERVICIO | MANTENIMIENTO WEB REVISTAS DE LA ULE | 18.02.16 322B.1.03 206 | 3.388,00 | ARVO CONSULTORES Y TECNOLOGÍA SLU |
| MSS312/2022 | 2022 | 1697 | SERVICIO | CÓCTEL POSTERIOR A LA GALA DEL XXV ANIVERSARIO PONFERRADA | 18.02.01 322B.1.01 226.01 | 4.200,00 | MUSEO BIERZO S.L. |
| MSS313/2022 | 2022 | 1616 | SUMINISTRO | IMPRESIÓN LECCIÓN INAUGURAL | 18.02.01 322B.1.01 227.06 | 1.855,36 | GRÁFICAS CELARAYN S.A. |

| | | | | | | | |
|-------------|------|------|------------|---|--|-----------|---|
| MSS314/2022 | 2022 | 1618 | SERVICIO | ACTUALIZACIÓN Y SOPORTE DEL PORTAFIRMAS EMPLEADO PARA FIRMA ELECTRÓNICA | 18.02.16 322B.1.03 206 | 9.317,00 | GUADALTEL S.A. |
| MSS315/2022 | 2022 | 1622 | SERVICIO | REPARACIÓN DE EQUIPO DE PCR | 18.02.11 463A.4.02 213 | 2.427,26 | LIFE TECHNOLOGIES S.A. |
| MSS318/2022 | 2022 | 1642 | SERVICIO | REPARACIÓN CITÓMETRO ANALYZER | 18.02.11 463A.4.02 213 | 7.199,83 | MILTENYI BIOTEC SLU |
| MSS319/2022 | 2022 | 1647 | SERVICIO | CONSERJERÍA AULARIO LEÓN Y PONFERRADA | 18.02.01 322B.1.06 227.06 / 18.02.01 322B.1.01 227.06 | 5.837,77 | FORTE LOGÍSTICA Y SERVICIOS S.A. |
| MSS320/2022 | 2022 | 1650 | SERVICIO | MANTENIMIENTO DEL COMPONENTE DE FD Y RDOC DE LA UNIVERSITAS XXI | 18.02.16 322B.1.03 206 | 11.654,10 | UNIVERSITAS XXI STU, S.A. |
| MSS321/2022 | 2022 | 1691 | SERVICIO | ESTUDIO DE ACCESIBILIDAD DE LOS ACCESOS DE EDIFICIOS DE LA ULE | 18.02.01 322B.1.01 227.06 | 11.240,90 | ILUNION ACCESIBILIDAD SAU |
| MSS322/2022 | 2022 | 1684 | SUMINISTRO | 5 SILLAS DE OFICINA SECCIÓN DE GESTIÓN PRESUPUESTARIA Y CONTABLE | 18.02.16 322B.3.01 626 | 2.256,65 | COMERCIAL INTEGRAL CODI S.L. |
| MSS323/2022 | 2022 | 1732 | SERVICIO | FORMACIÓN REALIZADA EN EL MODULO UNIVERSITAS XXI RECURSOS HUMANOS | 18.02.01 322B.1.01 180.02 | 2.248,66 | UNIVERSITAS XXI STU, S.A. |
| MSS325/2022 | 2022 | 1703 | SERVICIO | SUBSANACIÓN DEFECTOS EN BAJA TENSIÓN | 18.03.09 322B.1.04 213 | 8.175,34 | INSLE S.L. |
| MSS326/2022 | 2022 | 1713 | SUMINISTRO | ADQUISICIÓN DE TRAJES DE DOCTOR | 18.02.01 322B.1.01 226.01/ 18.02.16 322B.3.01 629 | 7.344,00 | ENRIQUE GAVILANES LARGO |
| MSS327/2022 | 2022 | 1723 | SUMINISTRO | PAPEL SECAMANOS | 18.02.01 322B.1.01 226.99 | 1.956,57 | PRODUCTOS REBECA, S.A. |
| MSS328/2022 | 2022 | 1725 | SUMINISTRO | COLOCACIÓN DE CHAPA METÁLICA PERFORADA LACADA EN DIVERSOS EDIFICIOS | 18.02.16 322B.3.01 621 | 3.053,56 | CETECO, S.A. |
| MSS330/2022 | 2022 | 1728 | SUMINISTRO | ANTENA GPS DPTO HISTORIA - I PLAN EQUIPAMIENTO CIENTÍFICO REF D012 | 18.02.11 463A.4.01 623.00 | 20.158,60 | LEICA GEOSYSTEMS |
| MSS331/2022 | 2022 | 1733 | SUMINISTRO | CENTRÍFUGA REFRIGERADA (I PLAN EQUIPAMIENTO CIENTÍFICO REF .I4) | 18.02.11 463A.4.01 623.00 | 12.317,80 | REPRESENTACIONES EDUARDO MUÑOZ SL |
| MSS333/2022 | 2022 | 1734 | SERVICIO | REPARACIÓN DE IMPRESORA | 18.02.11 463A.4.01 213 / 18.02.11 463A.4.02 213 | 2.583,65 | ABCISE BUSINESS TECHNOLOGIES, S.L. |
| MSS334/2022 | 2022 | | SUMINISTRO | 10 LICENCIAS MAXQDA ANALYTIC PRO PERPETUA. I PLAN EQUIPAMIENTO CIENTÍFICO REF. D4 | 18.02.11 463A.4.01 645 | 6.098,40 | ANTONI VICENT CASASEMERE SATORRES |
| MSS335/2022 | 2022 | 1736 | SERVICIO | SERVICIO MOVILIDAD SOSTENIBLE | 18.02.16 322B.1.17 206 | 11.434,50 | CICLOGREEN MOVE AND WIN, S.L. |
| MSS337/2022 | 2022 | 1743 | SUMINISTRO | INCUBADOR DE CO2 THERMO SCIENTIFIC | 18.02.11 463A.4.01 623.00 | 13.339,49 | DISMED S.A. |
| MSS338/2022 | 2022 | 1752 | SUMINISTRO | LECTOR MULTIMODAL DE MICROPLACAS - I PLAN DE EQUIPAMIENTO CIENTÍFICO REF I6 | 18.02.11 463A.4.01 623.00 | 39.449,63 | IZASA SCIENTIFIC |
| MSS339/2022 | 2022 | 1751 | SERVICIO | INTERCAMBIOS VIRTUALES PARA PRÁCTICA ORAL DEL INGLÉS | 18.02.16 322B.1.17 206 | 14.200,60 | SPEAKAPP INC D/B/A CONVERSIFI |
| MSS340/2022 | 2022 | 1756 | SUMINISTRO | ESPECTROMETRO - I PLAN EQUIPAMIENTO CIENTÍFICO REF D21 | 18.02.11 463A.4.01 623.00 | 51.104,35 | BONSAI ADVANCED TECHNOLOGIES SL |
| MSS342/2022 | 2022 | 1772 | SUMINISTRO | ECÓGRAFO CON SONDA LINEAL Y SOFTWARE. I PLAN EQUIPAMIENTO CIENTÍFICO REF. D17 | 18.02.11 463A.4.01 623.00 | 28.350,30 | CONSORCIO MERCANTIL DE HUESCA, S.L. |
| MSS343/2022 | 2022 | 1774 | SUMINISTRO | SCANNER A0 | 18.02.11 463A.4.01 627 | 8.890,66 | SOLITIUM NOROESTE SLU |
| MSS344/2022 | 2022 | 1777 | SUMINISTRO | SISTEMA LI-COR ODYSSEY DE CAPTACIÓN DE IMÁGENES DE GELES. I PLAN EQUIPAMIENTO CIENTÍFICO REF- I1 | 18.02.11 463A.4.01 623.00 | 48.508,00 | LI-COR BIOSCIENCES GMBH |
| MSS345/2022 | 2022 | 1796 | SERVICIO | SOPORTE ORACLE SOBRE EQUIPOS HARDWARE NO ORACLE | 18.02.16 322B.1.03 206 | 2.593,03 | ABAST-SPI |
| MSS346/2022 | 2022 | 1797 | SERVICIO | REPARACIÓN DE CÁMARA DE CONGELACIÓN. | 18.02.11 463A.4.01 213 | 2.923,36 | INSTRUMENTACIÓN Y COMPONENTES S.A. |
| MSS347/2022 | 2022 | 1800 | SERVICIO | REPARACIÓN IMPRESORA | 18.02.11 463A.4.02 213 18.02.11 463A.4.01 213 | 4.490,92 | ABCISE BUSINESS TECHNOLOGIES, S.L. |
| MSS348/2022 | 2022 | 1803 | SUMINISTRO | SUPERCENTRÍFUGA REFRIGERADA - I PLAN EQUIPAMIENTO CIENTÍFICO D2 | 18.02.11 463A.4.01 623.00 | 45.644,23 | IZASA SCIENTIFIC SLU |
| MSS349/2022 | 2022 | 1812 | SERVICIO | VINO ACTO INAUGURACIÓN CURSO 2022-2023 | 18.02.01 322B.1.01 226.01 | 2.640,00 | DANI Y JOSE HOSTELERÍA LEÓN S.L. |
| MSS350/2022 | 2022 | 1911 | SUMINISTRO | SOFTWARE DE NEUROMARKETING - I PLAN EQUIPAMIENTO CIENTÍFICO REF D5 | 18.02.11 463A.4.01 645 | 13.757,70 | BIT & BRAIN TECHNOLOGIES S.L. |
| MSS352/2022 | 2022 | 1910 | SUMINISTRO | ACTUALIZACIÓN DEL SISTEMA DE ANÁLISIS 3D DEL MOVIMIENTO - I PLAN EQUIPAMIENTO CIENTÍFICO REF D7 | 18.02.11 463A.4.01 623.00 | 18.144,56 | TARGET IBERIA |
| MSS353/2022 | 2022 | 1821 | SERVICIO | ASISTENCIA TÉCNICA AL ÁREA DE ACTIVIDADES CULTURALES | 18.02.01 322D.1.01 227.06 | 12.737,67 | EULEN S.A. |
| MSS354/2022 | 2022 | 1824 | SUMINISTRO | SILLAS DE OFICINA ULE | 18.02.16 322B.3.01 626 | 5.250,00 | ASPY PREVENCIÓN |
| MSS355/2022 | 2022 | 1825 | SUMINISTRO | MOLINO DE MORTERO DE SOBREMESA - I PLAN EQUIPAMIENTO CIENTÍFICO REF. I5 | 18.02.11 463A.4.01 623.00 | 12.824,79 | ANDRÉS GONZÁLEZ YAGUE |
| MSS356/2022 | 2022 | 1826 | SUMINISTRO | 4 TORSOS DE ADULTOS Y 1 LITTLE FAMILY. I PLAN EQUIPAMIENTO CIENTÍFICO REF. D8 | 18.02.11 463A.4.01 629 | 12.671,28 | LAERDAL MEDIACAL AS |
| MSS357/2022 | 2022 | 1827 | SUMINISTRO | 5 CÁMARAS 4K CMOS. I PLAN EQUIPAMIENTO CIENTÍFICO REF. D18 | 18.02.11 463A.4.01 629 | 15.581,34 | TECNOGRUP SERVICIOS ELECTRÓNICOS, S.L. |
| MSS360/2022 | 2022 | 1831 | SUMINISTRO | ESPECTROFLUORÍMETRO CARY ECLIPSE. I PLAN EQUIPAMIENTO CIENTÍFICO REF. D19 | 18.02.11 463A.4.01 623.00 | 36.863,04 | AGILENT TECHNOLOGIES SPAIN, S.L. |
| MSS361/2022 | 2022 | 1834 | SERVICIO | ARRENDAMIENTO MULTIFUNCIONES INVESTIGACIÓN | | 0,00 | |
| MSS362/2022 | 2022 | 1837 | SUMINISTRO | SUMINISTRO MATERIAL PROMOCIONAL | 18.02.12 322B.1.11 226.02 | 3.593,70 | ÁNGELA LLORCA SORIANO |
| MSS363/2022 | 2022 | 1838 | SERVICIO | PUBLICIDAD EXTERIOR CAPTACIÓN ALUMNADO MÁSTERES | 18.02.12 322B.1.11 226.02 | 2.613,60 | IMPURSA S.A.U. |
| MSS364/2022 | 2022 | 1839 | SUMINISTRO | LAVADORA VIDRIO DE LABORATORIO. I PLAN EQUIPAMIENTO CIENTÍFICO REF. I3-2 | 18.02.11 463A.4.01 623.00 | 6.761,66 | DISTRIBUCIONES MÉDICAS Y DE LABORATORIO, S.A. |
| MSS365/2022 | 2022 | 1840 | SUMINISTRO | EQUIPO PURIFICACIÓN AGUA AUTOMATIC PLUS. I PLAN EQUIPAMIENTO CIENTÍFICO REF. I3-1 | 18.02.11 463A.4.01 623.00 | 6.773,58 | REPRESENTACIONES MUÑOZ, S.L. |
| MSS366/2022 | 2022 | 1886 | SUMINISTRO | 2 ORDENADORES HERBARIO LEB | 18.02.11 463A.4.01 627 18.02.11 463A.4.02 627 | 1.984,40 | SOLUCIONES INFORMÁTICAS SANTA MÓNICA, S.L. |
| MSS367/2022 | 2022 | 1849 | SERVICIO | PROYECTOS INSTALACIONES FOTOVOLTAICAS | 18.02.01 322B.1.01 227.06 | 14.997,95 | INGENIO LEÓN S.L. |
| MSS368/2022 | 2022 | 1852 | SERVICIO | CONSOLIDACIÓN DE UN ENTORNO SEGURO Y CONFIABLE DE PUESTO DE USUARIO Y AULAS BASADO EN DIRECTORIO ACTIVO DE MI | 18.02.16 322B.1.03 227.06 | 17.617,60 | PLAIN CONCEPTS SLU |
| MSS369/2022 | 2022 | 1869 | SERVICIO | REDACCIÓN PROYECTO CLIMATIZACIÓN Y VENTILACIÓN - EDIF. USOS MÚLTIPLES | 18.02.16 322B.3.02 621 | 17.472,40 | SPIN INGENIEROS S.L. |
| MSS370/2022 | 2022 | 1870 | SERVICIO | CONSULTORÍA ASISTENCIA TÉCNICA INSTALACIÓN ELÉCTRICA - EDIF. USOS MÚLTIPLES | 18.02.16 322B.3.02 621 | 17.847,50 | INGENIO LEÓN S.L. |
| MSS371/2022 | 2022 | 1871 | SERVICIO | MEDICIONES Y PRECIOS - EDIF. USOS MÚLTIPLES | 18.02.16 322B.3.02 621 | 17.690,20 | JULIO MACÍAS RUBIO |
| MSS372/2022 | 2022 | 1873 | SERVICIO | ASISTENCIA DOCUMENTACIÓN TÉCNICA TELECOMUNICACIONES - EDIF. USOS MÚLTIPLES | 18.02.16 322B.3.02 621 | 14.520,00 | ÓSCAR CAÑO LLORENTE |
| MSS373/2022 | 2022 | 1872 | SERVICIO | ESTUDIO DE SEGURIDAD Y SALUD PARA EL - EDIF . USOS MÚLTIPLES | 18.02.16 322B.3.02 621 | 17.569,20 | MCS OFICINA TÉCNICA |
| MSS374/2022 | 2022 | 1874 | SERVICIO | PLAN DE CONTROL DE CALIDAD Y ESTUDIO DE GESTIÓN DE RESIDUOS - EDIF . USOS MÚLTIPLES | 18.02.16 322B.3.02 621 | 15.730,00 | ARCADIO CONDE MACÍAS |

| | | | | | | | |
|-------------|------|------|------------|--|--|-----------|---|
| MSS375/2022 | 2022 | 1875 | SUMINISTRO | MONOLITO CAMPUS PONFERRADA | 18.02.16 322B.3.01 629 | 17.406,95 | MUNDOIMPRESIÓN 236 S.L. |
| MSS376/2022 | 2022 | 1876 | SERVICIO | INSTALACIÓN DE DETECCIÓN Y PROTECCIÓN DE INCENDIOS - EDIF. USOS MÚLTIPLES | 18.02.16 322B.3.02 621 | 16.637,50 | SPIN INGENIEROS S.L. |
| MSS377/2022 | 2022 | 1877 | SERVICIO | INSTALACIÓN DE FONTANERÍA Y SANEAMIENTO - EDIF. USOS MÚLTIPLES | 18.02.16 322B.3.02 621 | 15.427,50 | POLLUX ACTIVA SLU |
| MSS378/2022 | 2022 | 1885 | SUMINISTRO | SENSOR DE NIEVE - I PLAN EQUIPAMIENTO CIENTÍFICO REF D10 | 18.02.11 463A.4.01 623.00 | 41.388,05 | DILUS |
| MSS379/2022 | 2022 | 1887 | SUMINISTRO | CONGELADOR -80° - I PLAN EQUIPAMIENTO CIENTÍFICO REF D3 | 18.02.11 463A.4.01 623.00 | 23.107,37 | REM S.L. |
| MSS380/2022 | 2022 | 1908 | SUMINISTRO | 10 LICENCIAS ADVANCED DEEPL PRO - I PLAN EQUIPAMIENTO CIENTÍFICO D6 | 18.02.11 463A.4.01 645 | 2.398,80 | DEEPL SE |
| MSS381/2022 | 2022 | 1912 | SUMINISTRO | LICENCIA Y ACTUALIZACIÓN PROGRAMA ARCHICAD | 18.02.16 322B.3.01 645 | 4.174,50 | ARCHIESPAÑA SOFTWARE, S.L. |
| MSS382/2022 | 2022 | 1914 | SERVICIO | REDACCIÓN DE MEMORIA VALORADA, DIRECCIÓN DE OBRA Y COORDINACIÓN DE SEGURIDAD Y SALUD EN OBRA. EDIFICIO C PONFE | 18.02.16 322B.3.01 621 | 5.444,40 | ERNESTO IBÁÑEZ RODRÍGUEZ |
| MSS384/2022 | 2022 | 1921 | SERVICIO | CONTINUAR CON EL PARQUE ESCULTÓRICO Y ENCARGAR DOS ESCULTURAS NUEVAS | 18.02.18 322B.1.22 629 | 6.520,46 | AMANCIO GONZÁLEZ ANDRÉS |
| MSS385/2022 | 2022 | 1919 | SERVICIO | CURSO RECICLAJE DESA | 18.02.01 322B.1.01 227.06 | 2.070,00 | ANEKS3, S.L. |
| MSS386/2022 | 2022 | 1929 | SUMINISTRO | MATERIAL LABORATORIO F5 INGENIERÍAS - IV PLAN EQUIPAM. DOCENTE (REF. 6.1) | 18.02.16 322B.3.02 627 / 18.02.16 322B.3.02 629 | 3.927,42 | LEON 3D IMPRESIÓN SL |
| MSS387/2022 | 2022 | 1933 | SUMINISTRO | ADQUISICIÓN DE UN LECTOR INCUBADOR DE PLACAS MICROTÍTULO MULTIMODAL - I PLAN EQUIP CIENTÍFICO D11 | 18.02.11 463A.4.01 623.00 | 29.980,00 | MOLECULAR DEVICES |
| MSS388/2022 | 2022 | 1935 | SUMINISTRO | ROBOT INDUSTRIAL - I PLAN EQUIPAMIENTO CIENTÍFICO D13 | 18.02.11 463A.4.01 623.00 | 57.669,45 | STAUBLI ESPAÑOLA SAU |
| MSS389/2022 | 2022 | 1936 | SERVICIO | PROYECTO ILUMINACIÓN - EDIF. USOS MÚLTIPLES | 18.02.16 322B.3.02 621 | 2.420,00 | SANTOS ILUMINACIÓN E INTERIORISMO, S.L. |
| MSS390/2022 | 2022 | 1938 | SUMINISTRO | CÁMARA DE GERMINACIÓN CON CONTROL DE TEMPERATURA , HUMEDAD I PLAN EQUIP CIENTÍFICO D14 | 18.02.11 463A.4.01 623.00 | 27.152,40 | IBERCX |
| MSS391/2022 | 1939 | 1939 | SERVICIO | COBERTURA INFORMATIVA Y SEGUIMIENTO DE NOTICIAS GENERADAS POR LA ULE | 18.02.12 322B.1.11 226.02 | 9.680,00 | EDIGRUP PRODUCCIONES TV S.A. |
| MSS392/2022 | 2022 | 1940 | SUMINISTRO | EQUIPO DE TERMOGRAVIMETRÍA (DSC-TGA) | 18.02.11 463A.4.01 623.00 / 18.AE.54.2 463A.1.01 692.03 | 60.371,74 | WATERS CROMATOGRAFÍA, S.A. |
| MSS393/2022 | 2022 | 2032 | SUMINISTRO | INCUBADOR CO2 - I PLAN EQUIPAMIENTO CIENTIFICO D20 | 18.02.11 463A.4.01 623.00 | 8.167,50 | GONZALEZ YAGUE ANDRÉS |
| MSS394/2022 | 2022 | 1959 | SUMINISTRO | EQUIPO REGISTRO MOVIMIENTOS OCULARES - I PLAN EQUIPAMIENTO CIENTIFICO D9 | 18.02.11 463A.4.01 629 | 30.055,00 | SR RESEARCH LTD |
| MSS395/2022 | 2022 | 1982 | SERVICIO | MANTENIMIENTO CONTABILIDAD ANALÍTICA | 18.02.16 322B.1.03 216 | 5.041,67 | UNIVERSITAS XXI STU, S.A. |
| MSS396/2022 | 2022 | 1987 | SUMINISTRO | MOBILIARIO CONSERJERÍA FACULTAD FILOSOFÍA Y LETRAS | 18.00.23 322B.2.01 626 / 18.02.16 322B.2.08 626 | 6.358,78 | DIDÁCTICA LEONESA S.L. |
| MSS398/2022 | 2022 | 1988 | SUMINISTRO | ENTREGA E INSTALACIÓN DE PANTALLA DE 400*300 | 18.02.16 322B.3.01 629 | 8.853,57 | SILUJ ILUMINACIÓN SL |
| MSS399/2022 | 2022 | 1990 | SUMINISTRO | PLATINA MOTORIZADA PARA MICROSCOPIO ESTEREOSCÓPICO NIKON | 18.13.28 463A.1.02 693.03 / 18.02.11 463A.4.01 623.00 | 17.621,23 | IZASA SCIENTIFIC SLU |
| MSS401/2022 | 2022 | 1996 | SUMINISTRO | SECADERO LÚPULO E.I. AGRARIA Y FORESTAL | 18.02.16 322B.2.08 623 | 4.500,00 | HELIODORA PRIETO BARREALES |
| MSS403/2022 | 2022 | 1995 | SUMINISTRO | EQUIPO DE ANÁLISIS DE PROTEÍNAS MEDIANTE MÉTODO KJELDALH | 18.02.11 463A.4.01 623.00 / 18.02.11 463A.4.02 623.00 | 10.990,22 | DISMED S.A. |
| MSS404/2022 | 2022 | 1999 | SERVICIO | VÍDEO RESUMEN XXV ANIVERSARIO CAMPUS PONFERRADA | 18.02.18 322B.1.22 226.99 | 1.998,92 | KEIVA SOLUTIONS SL |
| MSS405/2022 | 2022 | 2179 | SERVICIO | CÓCTEL POSTERIOR ACTO APERTURA PONFERRADA | 18.02.18 322B.1.06 226.01 | 2.800,00 | MUSEO BIERZO S.L. |
| MSS406/2022 | 2022 | 2008 | SERVICIO | SERVICIO DE ESQUILA DE OVEJAS | 18.02.01 322B.1.07 227.06 | 1.932,74 | GANADERÍA Y SERVICIO VALLINAS VEGA S.L. |
| MSS407/2022 | 2022 | 2158 | SUMINISTRO | CRIOSTATO- I PLAN EQUIPAMIENTO CIENTÍFICO I2 | 18.02.11 463A.4.01 623.01 | 46.220,79 | DISMED S.A. |
| MSS410/2022 | 2022 | 2030 | SERVICIO | CLIMATIZADORA DEL EDIFICIO DE CAFETERÍA EN EL CAMPUS DE PONFERRADA | 18.03.09 322B.1.06 213 | 3.297,25 | CLIMANJARO BIERZO, S.L. |
| MSS411/2022 | 2022 | 2041 | SUMINISTRO | SILO PIENSO GRANJA | 18.02.16 322B.3.01 623.01 | 3.146,00 | PROAGA S.A. |
| MSS413/2022 | 2022 | 2054 | SUMINISTRO | DIVERSO MATERIAL INFORMÁTICO- DPTO. INGENIERÍA MECÁNICA | 18.01.75 322B.2.02 627 / 18.00.28 322B.2.05 627 / 18.02.16 322B.2.08 627 | 6.561,88 | EL CORTE INGLÉS S.A. |
| MSS414/2022 | 2022 | 2056 | SERVICIO | VIDEO RESUMEN XXV ANIVERSARIO EIAF PONFERRADA | 18.02.18 322B.1.22 226.99 | 1.996,50 | KEIVA SOLUTIONS SL |
| MSS416/2022 | 2022 | 2237 | SUMINISTRO | 1 PC Y DOS TABLETS | 18.00.37 322B.2.06 627 | 2.017,00 | EL CORTE INGLÉS S.A. |
| MSS417/2022 | 2022 | 2098 | SUMINISTRO | MOBILIARIO DESPACHO SECRETARÍA FAC. FILOSOFÍA Y LETRAS | 18.02.16 322B.2.08 626 | 4.072,13 | DIDÁCTICA LEONESA S.L. |
| MSS420/2022 | 2022 | 2357 | SUMINISTRO | CENTRÍFUGA DE MESA | 18.02.11 463A.4.01 623.00 / 18.D4.08 463A.1 692 | 6.836,25 | DISMED S.A. |
| MSS427/2022 | 2022 | 2172 | SERVICIO | MANTENIMIENTO HARDWARE SERVIDORES | 18.02.16 322B.1.03 216 | 5.051,79 | ITWISE TECHNOLOGY SERVICES S.L. |
| MSS438/2022 | 2022 | 2204 | SUMINISTRO | CAMPANA SEGURIDAD BIOLÓGICA TIPO II | 18.02.11 463A.4.01 623.00 / 18.CC.00.2 463A.3.01 691.01.03 | 10.420,28 | TELSTAR TECHNOLOGIES S.L. |
| MSS440/2022 | 2022 | 2211 | SUMINISTRO | ADQUISICIÓN CÁMARA CÉLULA VIVA | 18.02.11 463A.4.01 623.00 / 18.13.28 463A.1.02 693.03 | 5.540,59 | CARL ZEISS IBERIA S.L. |
| MSS446/2022 | 2022 | 2232 | SERVICIO | REVISIÓN ICAP 7200 DUO | 18.02.11 463A.4.01 213.01 | 4.431,44 | REM S.L. |
| MSS447/2022 | 2022 | 2235 | SUMINISTRO | ORDENADOR PORTÁTIL NOTEBOOK LENOVO- DPTO. ING. Y CC. AGRARIAS | 18.01.63 322B.2.02 627 / 18.02.16 322B.2.08 627 | 2.297,79 | LEASBA CONSULTING S.L. |
| MSS450/2022 | 2022 | 2244 | SUMINISTRO | ESPECTROFOTÓMETRO | 18.01.62 322B.2.02 623.00 / 18.02.11 463A.4.01 623.00 | 17.693,96 | AGILENT TECHNOLOGIES SPAIN, S.L. |
| MSS451/2022 | 2022 | 2247 | SUMINISTRO | OBSEQUIO NAVIDEÑO BOTELLA DE VINO | 18.02.01 322B.1.01 226.99 | 9.801,00 | LUNA BEBERIDE S.L. |

| | | | | | | | |
|-------------|------|------|------------|---|--|---------------------|---|
| MSS455/2022 | 2022 | 2259 | SUMINISTRO | 2 IMAC 24". DPTO. PSICOLOGÍA, SOCIOLOGÍA Y FILOSOFÍA | 18.02.16 322B.2.08 627/ 18.BB.23.1 463A.3.01 691.01.03 | 4.482,11 | CENTER STORE ALFONSO V S.L. |
| MSS456/2022 | 2022 | 2264 | SUMINISTRO | 1 IMAC 24". DPTO. PSICOLOGÍA, SOCIOLOGÍA Y FILOSOFÍA | 18.02.16 322B.2.08 627/ 18.01.55 322B.2.02 627 | 2.241,05 | CENTER STORE ALFONSO V S.L. |
| MSS458/2022 | 2022 | 2268 | SUMINISTRO | REPARACIÓN ESTATUA CONFUCIO | 18.02.01 322B.1.01 213 | 2.272,38 | ARTESANOS LEONESES |
| MSS461/2022 | 2022 | 2294 | SUMINISTRO | LAVADORA COLEGIO MAYOR | 18.02.16 322B.3.01 623.00 | 16.450,07 | OSA LOBO S.A. |
| MSS463/2022 | 2022 | 2302 | SUMINISTRO | MACBOOK PRO 14 + AURICULARES | 18.00.37 322B.2.06 627 18.00.37 322B.2.06 629 | 3.007,15 | PROCONSI S.L. |
| MSS464/2022 | 2022 | 2304 | SUMINISTRO | INSTALACIÓN CENTRALITA, PULSADORES, SIRENAS Y DETECTORES ANTIINCENDIOS ALBÉITAR | 18.02.16 322B.3.01 623.01 | 2.341,35 | EXTINTORES Y RECARGAS S.L. |
| MSS469/2022 | 2022 | 2313 | SUMINISTRO | ARCO QUIRÚRGICO DE FLUOROSCOPIA DIGITAL - I PLAN EQUIPAM. CIENTÍFICO (I8) | 18.02.11 463A.4.01 623.00 | 60.487,90 | SIEMENS HEALTHCARE DIAGNOSTICS, S.L. |
| MSS474/2022 | 2022 | 2334 | SERVICIO | MANTENIMIENTO ZONAS VERDES PONFERRADA 1ER SEMESTRE 2023 | 18.03.09 322B.1.06 212 | 18.149,99 | PINASTER MEDIO AMBIENTE S.L. |
| MSS476/2022 | 2022 | 2352 | SERVICIO | CATERING PARA 230 PERSONAS | 18.02.17 322B.1.20 226.01 | 4.554,00 | HOSTELEÓN S.L. |
| MSS479/2022 | 2022 | 2349 | SERVICIO | ARREGLO CAMPO DE FÚTBOL CAMPUS DE PONFERRADA | 18.03.09 322B.1.06 212 | 2.420,00 | PINASTER MEDIO AMBIENTE S.L. |
| MSS480/2022 | 2022 | 2367 | SERVICIO | FORMACIÓN CLÍNICA PRÁCTICA DE LOS ALUMNOS DE LA LICENCIATURA DE VETERINARIA | 18.02.01 322B.1.01 227.06 | 4.840,00 | JORGE ALVAREZ RODRÍGUEZ |
| MSS486/2022 | 2022 | 2353 | SUMINISTRO | GASÓLEO GRANJA | 18.02.01 322B.1.07 221.02 | 8.100,00 | PASO HONROSO S.L. |
| MSS490/2022 | 2022 | 2406 | SERVICIO | FORMACIÓN CLÍNICA PRÁCTICA DE LOS ALUMNOS DE LA LICENCIATURA DE VETERINARIA | 18.02.01 322B.1.01 227.06 | 4.840,00 | FABRIA VETERINARIOS |
| MSS493/2022 | 2022 | 2376 | SUMINISTRO | MÁQUINA INYECTORA | 18.02.11 463A.4.01 623.00 | 50.033,50 | MATEU Y SOLÉ |
| MSS494/2022 | 2022 | 2377 | SUMINISTRO | CÁMARAS TERMOGRÁFICAS | 18.02.11 463A.4.01 623.00 | 23.507,40 | ÁLAVA INGENIEROS S.A. |
| MSS496/2022 | 2022 | 2378 | SERVICIO | VÍDEO PROMOCIONAL VICERRECTORADO INSTITUCIONALES | 18.02.12 322B.1.11 227.06 | 1.996,50 | RECURSOS DE INFORMACIÓN Y COMUNICACIÓN INTEGRAL |
| MSS497/2022 | 2022 | 2379 | SUMINISTRO | SUMINISTRO MATERIAL PROMOCIONAL | 18.02.12 322B.1.11 226.02 | 2.069,10 | 2A PROMOCIONES PUBLICITARIAS |
| MSS498/2022 | 2022 | 2389 | SUMINISTRO | LICENCIA CAMPUS CYPE AÑO 2023 | 18.02.16 322B.1.03 206 | 5.445,00 | CYPE INGENIEROS, S.A. |
| MSS499/2022 | 2022 | 2383 | SERVICIO | FORMACIÓN CLÍNICA PRÁCTICA DE LOS ALUMNOS DE LA LICENCIATURA DE VETERINARIA | 18.02.01 322B.1.01 227.06 | 4.840,00 | CLINICA VETERINARIA SERSA |
| MSS500/2022 | 2022 | 2385 | SERVICIO | FORMACIÓN CLÍNICA PRÁCTICA DE LOS ALUMNOS DE LA LICENCIATURA DE VETERINARIA | 18.02.01 322B.1.01 227.06 | 4.840,00 | ROBERTO ÁLVAREZ FERNÁNDEZ |
| MSS501/2022 | 2022 | 2446 | SERVICIO | CATERING 50 ANIVERSARIO COLEGIO MAYOR | 18.02.01 322B.1.01 226.01 | 1.650,00 | DANI Y JOSE HOSTELERÍA LEÓN S.L. |
| MSS502/2022 | 2022 | 2400 | SERVICIO | FORMACIÓN CLÍNICA PRÁCTICA DE LOS ALUMNOS DE LA LICENCIATURA DE VETERINARIA | 18.02.01 322B.1.01 227.06 | 4.840,00 | FABRIA VETERINARIOS |
| MSS503/2022 | 2022 | 2401 | SERVICIO | FORMACIÓN CLÍNICA PRÁCTICA DE LOS ALUMNOS DE LA LICENCIATURA DE VETERINARIA | 18.02.01 322B.1.01 227.06 | 4.840,00 | CLINICA VETERINARIA SERSA |
| MSS504/2022 | 2022 | 2403 | SERVICIO | FORMACIÓN CLÍNICA PRÁCTICA DE LOS ALUMNOS DE LA LICENCIATURA DE VETERINARIA | 18.02.01 322B.1.01 227.06 | 4.840,00 | CLINICA VETERINARIA SERSA |
| MSS505/2022 | 2022 | 2404 | SERVICIO | FORMACIÓN CLÍNICA PRÁCTICA DE LOS ALUMNOS DE LA LICENCIATURA DE VETERINARIA | 18.02.01 322B.1.01 227.06 | 4.840,00 | BIORABBIT AND COL |
| MSS506/2022 | 2022 | 2405 | SERVICIO | FORMACIÓN CLÍNICA PRÁCTICA DE LOS ALUMNOS DE LA LICENCIATURA DE VETERINARIA | 18.02.01 322B.1.01 227.06 | 4.840,00 | JAVIER REDONDO RODRÍGUEZ |
| MSS508/2022 | 2022 | 2415 | SUMINISTRO | PLATAFORMA COMUNICACIONES EDITRAN AÑO 2023 | 18.02.16 322B.1.03 206 | 3.311,87 | INDRA, S.L.U. |
| MSS509/2022 | 2022 | 2430 | SUMINISTRO | 2 MUEBLES ATRIL PARA 2 BIBLIAS SAN ISIDORO | 18.02.16 322B.3.01 626 | 2.061,84 | COMERCIAL INTEGRAL CODI S.L. |
| MSS510/2022 | 2022 | 2471 | SERVICIO | SUSTITUCIÓN BOMBAS SALA CALDERAS BIBLIOTECA | 18.03.09 322B.1.02 213 | 17.122,09 | SIM LEÓN 2017 S.L. |
| MSS511/2022 | 2022 | 2429 | SERVICIO | PLANTACIÓN ÁRBOLES Y RIEGO AUTOMÁTICO CAMPUS LEÓN | 18.02.16 322B.3.01 621 | 2.349,34 | TÉCNICA VERDE S.L. |
| MSS512/2022 | 2022 | 2464 | SERVICIO | CONSERJERÍA FINES DE SEMANA Y FESTIVOS | 18.02.01 322B.1.01 227.06 | 2.389,27 | TAGESA S.A |
| MSS515/2022 | 2022 | 2493 | SERVICIO | REDACCIÓN PROYECTO CAPTACIÓN AGUA RÍO SIL | 18.02.01 322B.1.01 227.06 | 9.704,20 | PEDRO GUERRA CASCALLANA |
| MSS516/2022 | 2022 | 2505 | SUMINISTRO | OBSEQUIO NAVIDEÑO QUESO | 18.02.01 322B.1.01 226.99 | 9.430,20 | LÁCTEAS VILLA ROMANA |
| MSS517/2022 | 2022 | 2535 | SUMINISTRO | AMPLIACIÓN LICENCIAS M365 | 18.02.16 322B.1.03 206 | 4.826,36 | CRAYON SOFTWARE EXPERTS SPAIN SL |
| MSS518/2022 | 2022 | 2537 | SERVICIO | ACTUALIZACIÓN Y SOPORTE DEL PORTAFIRMAS EMPLEADO PARA FIRMA ELECTRÓNICA | 18.02.16 322B.1.03 206 | 10.248,70 | GUADALTEL S.A. |
| MSS520/2022 | 2022 | 2529 | SERVICIO | SERVICIO CONSULTORÍA EXPEDIENTES DE CONTRATACIÓN | 18.02.01 322B.1.01 227.06 | 3.548,33 | UNIVERSITAS XXI STU, S.A. |
| MSS521/2022 | 2022 | 2584 | SUMINISTRO | DESHUMIDIFICADOR AQ-30-B | 18.02.11 463A.4.01 623.00 | 6.431,15 | INSTRUMENTACIÓN Y COMPONENTES S.A. |
| MSS522/2022 | 2022 | 2568 | SERVICIO | SEGURO RESPONSABILIDAD CIVIL ALTOS CARGOS | 18.02.01 322B.1.01 224 | 2.869,74 | CAJA DE SEGUROS REUNIDOS S.A. |
| MSS523/2022 | 2022 | 2571 | SERVICIO | SEGURO ACCIDENTES ALTOS CARGOS | 18.02.01 322B.1.01 224 | 1.961,02 | CAJA DE SEGUROS REUNIDOS S.A. |
| MSS524/2022 | 2022 | 2570 | SUMINISTRO | LUMINARIAS EMERGENCIA INDUSTRIALES | 18.03.09 322B.1.04 212 | 3.887,73 | ALBA DISMELEC S.L. |
| MSS525/2022 | 2022 | 2573 | SUMINISTRO | MATERIAL ILUMINACIÓN HOSPITAL VETERINARIO | 18.03.09 322B.1.14 221.12 | 1.969,28 | MV LUZ VERDE EFFITIENTIA S.L. |
| MSS526/2022 | 2022 | 2580 | SUMINISTRO | SUSTITUCIÓN ILUMINACIÓN TEATRO | 18.03.09 322B.1.04 213 | 14.123,14 | MV LUZ VERDE EFFITIENTIA S.L. |
| MSS527/2022 | 2022 | 2581 | SERVICIO | MANTENIMIENTO TAC HOSPITAL VETERINARIO | 18.02.11 463A.4.01 213 18.03.09 322B.1.14 213 | 10.279,71 | GENERAL ELECTRIC HEALTHCARE ESPAÑA, S.A.U. |
| MSS528/2022 | 2022 | 2585 | SERVICIO | SERVICIOS JURÍDICOS | 18.02.01 322B.1.01 226.03 | 2.178,00 | DESPACHO MARTÍNEZ OVIEDO Y ASOCIADOS S.L.P. |
| | | | | | | 3.288.167,67 | |

| | | | | | | | |
|--------|------|-----|-------|--|--|-----------|------------------------------|
| MOB001 | 2022 | 349 | OBRAS | VARIAS REPARACIONES E INSTALACIONES DE AMPLIACIÓN | 18.03.09 322B.1.04 213 | 40.133,79 | GONCELIS SL |
| MOB002 | 2022 | 515 | OBRAS | INSTALACIÓN DE RIEGO AUTOMÁTICO | 18.02.16 322B.3.02 623.01 | 23.470,82 | TÉCNICA VERDE S.L. |
| MOB003 | 2022 | 497 | OBRAS | TOMAS DE CORRIENTE AULAS E.I. INDUSTRIAL, INF. Y AERO. | 18.02.16 322B.2.08 623.01/ 18.00.28 322B.2.01 623.01 | 12.169,62 | LUIS ALBERTO RODRÍGUEZ ANTÓN |
| MOB004 | 2022 | 516 | OBRAS | INSTALACIÓN DE CESPED | 18.02.16 322B.3.02 623.01 | 31.794,26 | TÉCNICA VERDE S.L. |

| | | | | | | | |
|--------|------|------|-------|---|---------------------------|-------------------|--|
| MOB005 | 2022 | 598 | OBRAS | CLIMATIZACIÓN LABORATORIOS G1, G2 Y SALA SERVIDORES - MIC | 18.02.16 322B.3.01 623.01 | 45.362,90 | CHILOVERG LEÓN, S.L. |
| MOB006 | 2022 | 963 | OBRAS | REFORMA EQUIPOS EXTRACCIÓN AIRE. LABORATORIOS DE INFORMÁTICA FCAFD | 18.03.09 322B.1.04 213 | 2.111,45 | INYCOM |
| MOB007 | 2022 | 1276 | OBRAS | ACONDICIONAMIENTO ESPACIO EXTERIOR FCAFD | 18.02.16 322B.3.01 621 | 14.822,50 | NATUROCIO VALLE DE ÁRBAS |
| MOB008 | 2022 | 1370 | OBRAS | REFORMA 3 HABITACIONES COLEGIO MAYOR | 18.02.16 322B.3.01 621 | 48.397,58 | COMERCIAL INTEGRAL CODI, S.L. |
| MOB010 | 2022 | 1445 | OBRAS | REMODELACIÓN ESPACIOS COMUNES DE LA PLANTA BAJA | 18.02.16 322B.2.08 621 | 45.073,95 | COMERCIAL INTEGRAL CODI S.L. |
| MOB011 | 2022 | 1801 | OBRAS | ADECUACIÓN TECHOS E INSTALACIÓN DE ILUMINACIÓN LED | 18.02.16 322B.3.01 621 | 43.135,59 | CENTRO TÉCNICO DE CONSTRUCCIONES S.A. |
| MOB012 | 2022 | 1480 | OBRAS | INSTALACIÓN DE CABLEADO Y TOMAS DE RED EN FACULTAD DE VETERINARIA | 18.02.16 322B.3.01 623.01 | 3.811,50 | INSTALACIONES TÉCNICAS GARVE SLL |
| MOB013 | 2022 | 1617 | OBRAS | PANELES ACÚSTICOS VIVERO | 18.02.16 322B.3.01 621 | 7.923,84 | MUNDO IMPRESIÓN 236, S.L. |
| MOB014 | 2022 | 1693 | OBRAS | INSTALACIÓN DEL CABLEADO HORIZONTAL Y RACK DE COMUNICACIONES | 18.02.16 322B.3.01 623.01 | 2.009,89 | INSTALACIONES TÉCNICAS GARVE SLL |
| MOB015 | 2022 | 2043 | OBRAS | REFORMA AULA POSGRADO | 18.03.09 322B.1.04 212 | 22.507,66 | CENTRO TÉCNICO DE CONSTRUCCIONES S.A. |
| MOB016 | 2022 | 2184 | OBRAS | ADECUACIÓN SALA CALDERAS | 18.02.16 322B.3.01 623.01 | 47.082,49 | SIM LEON 2017, S.L. |
| MOB017 | 2022 | 2191 | OBRAS | ILUMINACIÓN LED PASILLOS Y ZONAS COMUNES ECONÓMICAS | 18.03.09 322B.1.04 212 | 48.349,06 | MV LUZ VERDE EFFITIENTIA SL |
| MOB018 | 2022 | 2196 | OBRAS | REMODELACIÓN ALTILLO PARANINFO | 18.03.09 322B.1.08 212 | 0,00 | |
| MOB019 | 2022 | 2214 | OBRAS | ADAPTACIÓN ESPACIOS PLANTA 1º FAC. VETERINARIA | 18.02.16 322B.3.02 621 | 47.109,32 | RYAL CONSTRUCCIÓN E INGENIERÍA S.L. |
| MOB020 | 2022 | 2226 | OBRAS | MEJORA CONDICIONES TÉRMICAS Y ACTUALIZ. INSTALACIONES | 18.02.16 322B.3.02 621 | 47.922,92 | RYAL CONSTRUCCIÓN E INGENIERÍA S.L. |
| MOB021 | 2022 | 2419 | OBRAS | AUTOMATIZACIÓN INFRAESTRUCTURAS | 18.02.16 322B.3.01 623.01 | 46.753,69 | CONSISTROL, ÁLVAREZ Y ASOCIADOS S.L.U. |
| MOB022 | 2022 | 2494 | OBRAS | INSTALACIÓN AUDIOVISUALES, ILUMINACIÓN Y MEJORA ACÚSTICA EN VETERINARIA | 18.02.16 322B.3.01 623.01 | 28.870,00 | RYAL CONSTRUCCIÓN E INGENIERÍA S.L. |
| | | | | | | 608.812,83 | |

MEMORIA

23. Información presupuestaria

23.1. Presupuesto corriente: Ingresos



MEMORIA

23. Información presupuestaria

23.2. Presupuesto corriente: Ingresos

23.2.1 Proceso de gestión



MEMORIA

23. Información presupuestaria

Anulación de derechos presupuestarios





Universidad de León
PROCESO DE GESTIÓN DE LOS INGRESOS PÚBLICOS
A.2.) ANULACIÓN DE DERECHOS PRESUPUESTARIOS
EJERCICIO 2022

FECHA 31/12/2022

| Aplicación Presupuestaria | Descripción | Anulación de Liquidaciones | Aplazamiento y Fraccionamiento | Devolución de Ingresos | Total Derechos Anulados |
|---------------------------|--|----------------------------|--------------------------------|------------------------|-------------------------|
| 31000 | DERECHOS DE MATRICULA DE GRADO | 0,00 | 2.210.877,84 | 190.872,97 | 2.401.750,81 |
| 31001 | DERECHOS DE MATRICULA DOCTORADO | 0,00 | 33.136,01 | 3.439,58 | 36.575,59 |
| 31002 | COMPENSACION MATRICULAS DE BECARIOS | 0,00 | 1.687.740,56 | 0,00 | 1.687.740,56 |
| 31003 | COMPENSACION MATRICULAS DE FAMILIAS NUMEROSAS | 0,00 | 379.362,35 | 0,00 | 379.362,35 |
| 31005 | MASTERS OFICIALES | 0,00 | 193.989,07 | 31.208,67 | 225.197,74 |
| 31009 | OTROS PRECIOS PUBLICOS POR SERVICIOS ADMINISTRATIVOS | 0,00 | 0,00 | 12.573,30 | 12.573,30 |
| 31801 | TITULOS PROPIOS. UNIDAD POSTGRADO | 0,00 | 0,00 | 6.800,00 | 6.800,00 |
| 31803 | MATRICULA CURSOS | 0,00 | 0,00 | 9.143,00 | 9.143,00 |
| 31804 | CONGRESOS Y SEMINARIOS | 0,00 | 0,00 | 2.200,00 | 2.200,00 |
| | Subtotal Artículo 31 | 0,00 | 4.505.105,83 | 256.237,52 | 4.761.343,35 |
| 32701 | DERECHOS POR SERVICIOS DEPORTIVOS, SOCIALES Y CU | 0,00 | 0,00 | 0,00 | 0,00 |
| 32702 | DERECHOS POR ALOJAMIENTO RESTAURACIÓN Y RESIDENC | 0,00 | 0,00 | 0,00 | 0,00 |
| 32703 | ING CONTRATOS ART 83LOU Y OTROS SERV INVESTIGACION | 0,00 | 0,00 | 18.767,12 | 18.767,12 |
| 32709 | OTROS INGRESOS PROCEDENTES DE PRETACIONES DE SER | 0,00 | 0,00 | 0,00 | 0,00 |
| | Subtotal Artículo 32 | 0,00 | 0,00 | 18.767,12 | 18.767,12 |
| 330 | VENTA DE PUBLICACIONES PROPIAS | 0,00 | 0,00 | 0,00 | 0,00 |
| 33001 | SERVICIO DE PUBLICACIONES | 0,00 | 0,00 | 0,00 | 0,00 |
| 334 | VENTA DE PRODUCTOS AGROPECUARIOS | 0,00 | 0,00 | 0,00 | 0,00 |
| | Subtotal Artículo 33 | 0,00 | 0,00 | 0,00 | 0,00 |
| 380 | DE EJERCICIOS CERRADOS | 0,00 | 0,00 | 0,00 | 0,00 |
| | Subtotal Artículo 38 | 0,00 | 0,00 | 0,00 | 0,00 |
| 392 | INTERESES DE DEMORA | 0,00 | 0,00 | 0,00 | 0,00 |
| 399 | INGRESOS DIVERSOS | 0,00 | 0,00 | 42,00 | 42,00 |
| 39900 | INGRESOS DIVERSOS - AJUSTES POSITIVOS IVA SOPORTADO | 0,00 | 0,00 | 0,00 | 0,00 |
| 39901 | INGRESOS DIVERSOS POR SENTENCIAS JUDICIALES | 0,00 | 0,00 | 0,00 | 0,00 |
| | Subtotal Artículo 39 | 0,00 | 0,00 | 42,00 | 42,00 |



Universidad de León
PROCESO DE GESTIÓN DE LOS INGRESOS PÚBLICOS
A.2.) ANULACIÓN DE DERECHOS PRESUPUESTARIOS
EJERCICIO 2022

FECHA 31/12/2022

| Aplicación Presupuestaria | Descripción | Anulación de Liquidaciones | Aplazamiento y Fraccionamiento | Devolución de Ingresos | Total Derechos Anulados |
|---------------------------|---|----------------------------|--------------------------------|------------------------|-------------------------|
| | Subtotal Capítulo 3 | 0,00 | 4.505.105,83 | 275.046,64 | 4.780.152,47 |
| 400 | TRANSF.DE LA CONSEJERIA DE CULTURA Y TURISMO | 0,00 | 0,00 | 0,00 | 0,00 |
| 403 | TRANSF. DE LA CONSEJERIA DE AGRICULTURA Y GANADERIA | 0,00 | 0,00 | 0,00 | 0,00 |
| 404 | TRANSF. DE LA CONSEJERIA DE FOMENTO Y MEDIO AMBIENTE | 0,00 | 0,00 | 0,00 | 0,00 |
| 40701 | TRSF.JC Y L FINANCIACION BASICA CONSOLIDABLE | 0,00 | 0,00 | 0,00 | 0,00 |
| 40709 | OTRAS TRANSFERENCIAS CONSEJERIA EDUCACION | 0,00 | 0,00 | 0,00 | 0,00 |
| 408 | TRANSF. DE LA CONSEJERIA DE EMPLEO E INDUSTRIA | 0,00 | 0,00 | 0,00 | 0,00 |
| 409 | TRANSF. DE OTRAS CONSEJERIAS | 0,00 | 0,00 | 6.873,44 | 6.873,44 |
| | Subtotal Artículo 40 | 0,00 | 0,00 | 6.873,44 | 6.873,44 |
| 410 | TRANSF. MINIS. EDUCACIÓN Y FORMACIÓN PROFESIONAL | 0,00 | 0,00 | 17.057,70 | 17.057,70 |
| 411 | TRANSF. MINIST. DE CIENCIA, INNOVACIÓN Y UNIVERSIDADES | 0,00 | 0,00 | 1.930,96 | 1.930,96 |
| 412 | TRANSF. OTROS MINISTERIOS | 0,00 | 0,00 | 1.204,08 | 1.204,08 |
| | Subtotal Artículo 41 | 0,00 | 0,00 | 20.192,74 | 20.192,74 |
| 420 | TRANSF. DE OO.AA. ADMINISTRATIVOS | 0,00 | 0,00 | 0,00 | 0,00 |
| 421 | ORG. AUTONOMO SERVICIO ESPAÑOL INTERNAC. EDUCACIÓN (SEPIE) | 0,00 | 0,00 | 61.050,00 | 61.050,00 |
| | Subtotal Artículo 42 | 0,00 | 0,00 | 61.050,00 | 61.050,00 |
| 441 | TRANSF.DE OTROS ENTES PUBLICOS | 0,00 | 0,00 | 0,00 | 0,00 |
| | Subtotal Artículo 44 | 0,00 | 0,00 | 0,00 | 0,00 |
| 46101 | TRANSF DE AYUNTAMIENTOS | 0,00 | 0,00 | 6.000,00 | 6.000,00 |
| 46103 | TRANSFERENCIAS POR CONVENIOS. De Comarcas | 0,00 | 0,00 | 0,00 | 0,00 |
| | Subtotal Artículo 46 | 0,00 | 0,00 | 6.000,00 | 6.000,00 |
| 470 | Colaboración Entidades Bancarias | 0,00 | 0,00 | 0,00 | 0,00 |
| 479 | TRANSF. DE EMPRESAS PRIVADAS | 0,00 | 0,00 | 0,00 | 0,00 |
| | Subtotal Artículo 47 | 0,00 | 0,00 | 0,00 | 0,00 |
| 489 | OTRAS TRANSFERENCIAS DE FAMILIAS E INSTITUCIONES SIN FINES DE LUCRO | 0,00 | 0,00 | 0,00 | 0,00 |

Universidad de León

PROCESO DE GESTIÓN DE LOS INGRESOS PÚBLICOS

A.2.) ANULACIÓN DE DERECHOS PRESUPUESTARIOS

EJERCICIO 2022

FECHA 31/12/2022

| Aplicación Presupuestaria | Descripción | Anulación de Liquidaciones | Aplazamiento y Fraccionamiento | Devolución de Ingresos | Total Derechos Anulados |
|------------------------------|---|-------------------------------|-----------------------------------|---------------------------|----------------------------|
| | Subtotal Artículo 48 | 0,00 | 0,00 | 0,00 | 0,00 |
| 49802 | OTRAS TRANSFERENCIAS DEL EXTERIOR | 0,00 | 0,00 | 0,00 | 0,00 |
| | Subtotal Artículo 49 | 0,00 | 0,00 | 0,00 | 0,00 |
| | Subtotal Capítulo 4 | 0,00 | 0,00 | 94.116,18 | 94.116,18 |
| 520 | INTERESES DE CUENTAS BANCARIAS | 0,00 | 0,00 | 0,00 | 0,00 |
| | Subtotal Artículo 52 | 0,00 | 0,00 | 0,00 | 0,00 |
| 537 | DIVIDENDOS Y PART. B. DE EMPRESAS PRIVADAS | 0,00 | 0,00 | 0,00 | 0,00 |
| | Subtotal Artículo 53 | 0,00 | 0,00 | 0,00 | 0,00 |
| 54002 | OTRAS INSTALACIONES UNIVERSITARIAS | 0,00 | 0,00 | 0,00 | 0,00 |
| | Subtotal Artículo 54 | 0,00 | 0,00 | 0,00 | 0,00 |
| 550 | DE CONCESIONES ADMINISTRATIVAS | 0,00 | 0,00 | 0,00 | 0,00 |
| 55001 | CON.ADM. CAFETERIA 1 | 0,00 | 0,00 | 0,00 | 0,00 |
| 55002 | CON.ADM. CAFETERIA 2 Y ESTIA | 0,00 | 0,00 | 0,00 | 0,00 |
| 55004 | CON.ADM. CAF. PONFERRADA | 0,00 | 0,00 | 0,00 | 0,00 |
| 55005 | CON.ADM. MAQUINAS BEBIDAS | 0,00 | 0,00 | 0,00 | 0,00 |
| | Subtotal Artículo 55 | 0,00 | 0,00 | 0,00 | 0,00 |
| 590 | OTROS INGRESOS PATRIMONIALES. PATENTES | 0,00 | 0,00 | 0,00 | 0,00 |
| | Subtotal Artículo 59 | 0,00 | 0,00 | 0,00 | 0,00 |
| | Subtotal Capítulo 5 | 0,00 | 0,00 | 0,00 | 0,00 |
| 619 | VENTA DE OTRAS INVERSIONES REALES | 0,00 | 0,00 | 0,00 | 0,00 |
| | Subtotal Artículo 61 | 0,00 | 0,00 | 0,00 | 0,00 |
| | Subtotal Capítulo 6 | 0,00 | 0,00 | 0,00 | 0,00 |
| 70302 | CONS. DE AGRICULTURA Y GANADERIA Y D. RURAL. PARA INVESTITGACION | 0,00 | 0,00 | 0,00 | 0,00 |
| 70502 | CONSEJERIA DE SANIDAD. PARA INVESTIGACIÓN | 0,00 | 0,00 | 173,65 | 173,65 |
| 70701 | CONSEJERIA DE EDUCACION. PARA INVERSIONES | 0,00 | 0,00 | 0,00 | 0,00 |
| 70702 | CONSEJERIA DE EDUCACION. PARA INVESTIGACION | 0,00 | 0,00 | 8.917,58 | 8.917,58 |
| 70802 | CONSEJERIA DE EMPLEO E INDUSTRIA. PARA INVESTIGACION | 0,00 | 0,00 | 0,00 | 0,00 |
| 70902 | DE OTRAS CONSEJERÍAS | 0,00 | 0,00 | 0,00 | 0,00 |

Universidad de León

PROCESO DE GESTIÓN DE LOS INGRESOS PÚBLICOS

A.2.) ANULACIÓN DE DERECHOS PRESUPUESTARIOS

EJERCICIO 2022

FECHA 31/12/2022

| Aplicación Presupuestaria | Descripción | Anulación de Liquidaciones | Aplazamiento y Fraccionamiento | Devolución de Ingresos | Total Derechos Anulados |
|------------------------------|---|-------------------------------|-----------------------------------|---------------------------|----------------------------|
| | Subtotal Artículo 70 | 0,00 | 0,00 | 9.091,23 | 9.091,23 |
| 71002 | M. EDUCACIÓN Y FORM. PROF.PARA INVESTIGACION | 0,00 | 0,00 | 0,00 | 0,00 |
| 71101 | M. CIENCIA IN. Y UNIVERSIDADES. PARA INVERSIONES | 0,00 | 0,00 | 0,00 | 0,00 |
| 71102 | M. CIENCIA, IN. Y UNIVERSIDADES. INVESTIGACION | 0,00 | 0,00 | 252.274,38 | 252.274,38 |
| 71202 | OTROS MINISTERIOS PARA INVESTIGACION | 0,00 | 0,00 | 9.073,51 | 9.073,51 |
| | Subtotal Artículo 71 | 0,00 | 0,00 | 261.347,89 | 261.347,89 |
| 72302 | TRANSF. DE ORGANISMOS AUTONOMOS DEL ESTADO. PARA | 0,00 | 0,00 | 0,00 | 0,00 |
| | Subtotal Artículo 72 | 0,00 | 0,00 | 0,00 | 0,00 |
| 74902 | OTROS ENTES PUBLICOS. INVESTIGACION | 0,00 | 0,00 | 0,00 | 0,00 |
| | Subtotal Artículo 74 | 0,00 | 0,00 | 0,00 | 0,00 |
| 76002 | DE AYUNTAMIENTOS. PARA INVESTIGACION | 0,00 | 0,00 | 0,00 | 0,00 |
| 76102 | DE DIPUTACIONES. PARA INVESTIGACION | 0,00 | 0,00 | 0,00 | 0,00 |
| | Subtotal Artículo 76 | 0,00 | 0,00 | 0,00 | 0,00 |
| 77002 | DE EMPRESAS PRIVADAS. PARA INVESTIGACION | 0,00 | 0,00 | 0,00 | 0,00 |
| | Subtotal Artículo 77 | 0,00 | 0,00 | 0,00 | 0,00 |
| 78102 | FAMILIAS E INT. SIN FINES LUCRO. INVESTIGACION | 0,00 | 0,00 | 0,00 | 0,00 |
| | Subtotal Artículo 78 | 0,00 | 0,00 | 0,00 | 0,00 |
| 79102 | PARA INVESTIGACION. DEL FONDO EUROPEO DE DESARROLLO REGIONAL | 0,00 | 0,00 | 0,00 | 0,00 |
| 79901 | OTRAS TRANSFERENCIAS DEL EXTERIOR. INVERSIONES | 0,00 | 0,00 | 0,00 | 0,00 |
| 79902 | OTRAS TRANSFERENCIAS DEL EXTERIOR INVESTIGACION | 0,00 | 0,00 | 21.969,72 | 21.969,72 |
| | Subtotal Artículo 79 | 0,00 | 0,00 | 21.969,72 | 21.969,72 |
| | Subtotal Capítulo 7 | 0,00 | 0,00 | 292.408,84 | 292.408,84 |
| 83003 | AL PERSONAL | 0,00 | 0,00 | 0,00 | 0,00 |
| 83103 | AL PERSONAL | 0,00 | 0,00 | 0,00 | 0,00 |
| 83108 | REINTEGRO PRESTAMO A ASOCIACIONES DE INVESTIGACION | 0,00 | 0,00 | 0,00 | 0,00 |
| | Subtotal Artículo 83 | 0,00 | 0,00 | 0,00 | 0,00 |

Universidad de León

PROCESO DE GESTIÓN DE LOS INGRESOS PÚBLICOS

A.2.) ANULACIÓN DE DERECHOS PRESUPUESTARIOS

EJERCICIO 2022

FECHA 31/12/2022

| Aplicación Presupuestaria | Descripción | Anulación de Liquidaciones | Aplazamiento y Fraccionamiento | Devolución de Ingresos | Total Derechos Anulados |
|------------------------------|---|-------------------------------|-----------------------------------|---------------------------|----------------------------|
| 87000 | REMANENTE DE TESORERIA AFECTADO | 0,00 | 0,00 | 0,00 | 0,00 |
| 87001 | REMANENTE DE TESORERIA NO AFECTADO | 0,00 | 0,00 | 0,00 | 0,00 |
| | Subtotal Artículo 87 | 0,00 | 0,00 | 0,00 | 0,00 |
| | Subtotal Capítulo 8 | 0,00 | 0,00 | 0,00 | 0,00 |
| 91101 | PRESTAMOS RECIBIDOS. FEDER PROY. INVESTIGACION | 0,00 | 0,00 | 14.369,36 | 14.369,36 |
| | Subtotal Artículo 91 | 0,00 | 0,00 | 14.369,36 | 14.369,36 |
| | Subtotal Capítulo 9 | 0,00 | 0,00 | 14.369,36 | 14.369,36 |
| | TOTAL | 0,00 | 4.505.105,83 | 675.941,02 | 5.181.046,85 |

Universidad de León

PROCESO DE GESTIÓN DE LOS INGRESOS PÚBLICOS

A.2.) ANULACIÓN DE DERECHOS PRESUPUESTARIOS

EJERCICIO 2022

FECHA 31/12/2022

| Explicación | Anulación de Liquidaciones | Aplazamiento y Fraccionamiento | Devolución de Ingresos | Total Derechos Anulados |
|---|----------------------------|--------------------------------|------------------------|-------------------------|
| Total Capitulo 1 | 0,00 | 0,00 | 0,00 | 0,00 |
| Total Capitulo 2 | 0,00 | 0,00 | 0,00 | 0,00 |
| Total Capitulo 3 | 0,00 | 4.505.105,83 | 275.046,64 | 4.780.152,47 |
| Total Capitulo 4 | 0,00 | 0,00 | 94.116,18 | 94.116,18 |
| Total Capitulo 5 | 0,00 | 0,00 | 0,00 | 0,00 |
| TOTAL OPERACIONES CORRIENTES | 0,00 | 4.505.105,83 | 369.162,82 | 4.874.268,65 |
| Total Capitulo 6 | 0,00 | 0,00 | 0,00 | 0,00 |
| Total Capitulo 7 | 0,00 | 0,00 | 292.408,84 | 292.408,84 |
| TOTAL OPERACIONES DE CAPITAL | 0,00 | 0,00 | 292.408,84 | 292.408,84 |
| TOTAL OPERACIONES NO FINANCIERAS | 0,00 | 4.505.105,83 | 661.571,66 | 5.166.677,49 |
| Total Capitulo 8 | 0,00 | 0,00 | 0,00 | 0,00 |
| Total Capitulo 9 | 0,00 | 0,00 | 14.369,36 | 14.369,36 |
| TOTAL OPERACIONES FINANCIERAS | 0,00 | 0,00 | 14.369,36 | 14.369,36 |
| TOTAL SECCIÓN POR CAPITULOS | 0,00 | 4.505.105,83 | 675.941,02 | 5.181.046,85 |

MEMORIA

23. Información presupuestaria

Recaudación Neta



Universidad de León

PROCESO DE GESTIÓN DE LOS INGRESOS PÚBLICOS

A) RECAUDACIÓN NETA

EJERCICIO 2022 FECHA 31/12/2022

| Clasificación Económica | Explicación | Recaudación Total | Devoluciones de Ingresos | Recaudación Neta |
|-------------------------|--|----------------------|--------------------------|----------------------|
| 31000 | DERECHOS DE MATRICULA DE GRADO | 7.451.459,82 | 190.872,97 | 7.260.586,85 |
| 31001 | DERECHOS DE MATRICULA DOCTORADO | 216.623,57 | 3.439,58 | 213.183,99 |
| 31002 | COMPENSACION MATRICULAS DE BECARIOS | 2.634.952,93 | 0,00 | 2.634.952,93 |
| 31003 | COMPENSACION MATRICULAS DE FAMILIAS NUMEROSAS | 461.865,70 | 0,00 | 461.865,70 |
| 31005 | MASTERS OFICIALES | 855.048,34 | 31.208,67 | 823.839,67 |
| 31009 | OTROS PRECIOS PUBLICOS POR SERVICIOS ADMINISTRATIVOS | 285.000,31 | 12.573,30 | 272.427,01 |
| 31801 | TITULOS PROPIOS. UNIDAD POSTGRADO | 223.174,11 | 6.800,00 | 216.374,11 |
| 31803 | MATRICULA CURSOS | 184.643,19 | 9.143,00 | 175.500,19 |
| 31804 | CONGRESOS Y SEMINARIOS | 83.987,42 | 2.200,00 | 81.787,42 |
| | Subtotal Artículo 31 | 12.396.755,39 | 256.237,52 | 12.140.517,87 |
| 32701 | DERECHOS POR SERVICIOS DEPORTIVOS, SOCIALES Y CU | 97.416,51 | 0,00 | 97.416,51 |
| 32702 | DERECHOS POR ALOJAMIENTO RESTAURACIÓN Y RESIDENC | 344.841,55 | 0,00 | 344.841,55 |
| 32703 | ING CONTRATOS ART 83LOU Y OTROS SERV INVESTIGACION | 3.100.294,09 | 18.767,12 | 3.081.526,97 |
| 32709 | OTROS INGRESOS PROCEDENTES DE PRETACIONES DE SER | 385.382,59 | 0,00 | 385.382,59 |
| | Subtotal Artículo 32 | 3.927.934,74 | 18.767,12 | 3.909.167,62 |
| 330 | VENTA DE PUBLICACIONES PROPIAS | 0,00 | 0,00 | 0,00 |
| 33001 | SERVICIO DE PUBLICACIONES | 49.944,62 | 0,00 | 49.944,62 |
| 334 | VENTA DE PRODUCTOS AGROPECUARIOS | 11.188,75 | 0,00 | 11.188,75 |
| | Subtotal Artículo 33 | 61.133,37 | 0,00 | 61.133,37 |
| 380 | DE EJERCICIOS CERRADOS | 38.231,40 | 0,00 | 38.231,40 |
| | Subtotal Artículo 38 | 38.231,40 | 0,00 | 38.231,40 |
| 392 | INTERESES DE DEMORA | 328,80 | 0,00 | 328,80 |
| 399 | INGRESOS DIVERSOS | 109.678,24 | 42,00 | 109.636,24 |
| 39900 | INGRESOS DIVERSOS - AJUSTES POSITIVOS IVA SOPORTADO | 45.169,47 | 0,00 | 45.169,47 |
| 39901 | INGRESOS DIVERSOS POR SENTENCIAS JUDICIALES | 3.429,25 | 0,00 | 3.429,25 |
| | Subtotal Artículo 39 | 158.605,76 | 42,00 | 158.563,76 |
| | Subtotal Capítulo 3 | 16.582.660,66 | 275.046,64 | 16.307.614,02 |

Universidad de León

PROCESO DE GESTIÓN DE LOS INGRESOS PÚBLICOS

A) RECAUDACIÓN NETA

EJERCICIO 2022 FECHA 31/12/2022

| Clasificación Económica | Explicación | Recaudación Total | Devoluciones de Ingresos | Recaudación Neta |
|-------------------------|---|----------------------|--------------------------|----------------------|
| 400 | TRANSF.DE LA CONSEJERIA DE CULTURA Y TURISMO | 34.118,85 | 0,00 | 34.118,85 |
| 403 | TRANSF. DE LA CONSEJERIA DE AGRICULTURA Y GANADERIA | 13.386,05 | 0,00 | 13.386,05 |
| 404 | TRANSF. DE LA CONSEJERIA DE FOMENTO Y MEDIO AMBIENTE | 0,00 | 0,00 | 0,00 |
| 40701 | TRSF.JC Y L FINANCIACION BASICA CONSOLIDABLE | 70.321.979,71 | 0,00 | 70.321.979,71 |
| 40709 | OTRAS TRANSFERENCIAS CONSEJERIA EDUCACION | 209.563,30 | 0,00 | 209.563,30 |
| 408 | TRANSF. DE LA CONSEJERIA DE EMPLEO E INDUSTRIA | 43.147,15 | 0,00 | 43.147,15 |
| 409 | TRANSF. DE OTRAS CONSEJERIAS | 215.870,97 | 6.873,44 | 208.997,53 |
| | Subtotal Artículo 40 | 70.838.066,03 | 6.873,44 | 70.831.192,59 |
| 410 | TRANSF. MINIS. EDUCACIÓN Y FORMACIÓN PROFESIONAL | 0,00 | 17.057,70 | -17.057,70 |
| 411 | TRANSF. MINIST. DE CIENCIA, INNOVACIÓN Y UNIVERSIDADES | 0,00 | 1.930,96 | -1.930,96 |
| 412 | TRANSF. OTROS MINISTERIOS | 46.608,97 | 1.204,08 | 45.404,89 |
| | Subtotal Artículo 41 | 46.608,97 | 20.192,74 | 26.416,23 |
| 420 | TRANSF. DE OO.AA. ADMINISTRATIVOS | 0,00 | 0,00 | 0,00 |
| 421 | ORG. AUTONOMO SERVICIO ESPAÑOL INTERNAC. EDUCACIÓN (SEPIE) | 1.807.011,85 | 61.050,00 | 1.745.961,85 |
| | Subtotal Artículo 42 | 1.807.011,85 | 61.050,00 | 1.745.961,85 |
| 441 | TRANSF.DE OTROS ENTES PUBLICOS | 14.365,00 | 0,00 | 14.365,00 |
| | Subtotal Artículo 44 | 14.365,00 | 0,00 | 14.365,00 |
| 46101 | TRANSF DE AYUNTAMIENTOS | 125.000,00 | 6.000,00 | 119.000,00 |
| 46103 | TRANSFERENCIAS POR CONVENIOS. De Comarcas | 2.000,00 | 0,00 | 2.000,00 |
| | Subtotal Artículo 46 | 127.000,00 | 6.000,00 | 121.000,00 |
| 470 | Colaboración Entidades Bancarias | 158.819,75 | 0,00 | 158.819,75 |
| 479 | TRANSF. DE EMPRESAS PRIVADAS | 4.814,50 | 0,00 | 4.814,50 |
| | Subtotal Artículo 47 | 163.634,25 | 0,00 | 163.634,25 |
| 489 | OTRAS TRANSFERENCIAS DE FAMILIAS E INSTITUCIONES SIN FINES DE LUCRO | 131.511,46 | 0,00 | 131.511,46 |
| | Subtotal Artículo 48 | 131.511,46 | 0,00 | 131.511,46 |
| 49802 | OTRAS TRANSFERENCIAS DEL EXTERIOR | 219.646,29 | 0,00 | 219.646,29 |

Universidad de León

PROCESO DE GESTIÓN DE LOS INGRESOS PÚBLICOS

A) RECAUDACIÓN NETA

EJERCICIO 2022 FECHA 31/12/2022

| Clasificación Económica | Explicación | Recaudación Total | Devoluciones de Ingresos | Recaudación Neta |
|-------------------------|--|-------------------|--------------------------|------------------|
| | Subtotal Artículo 49 | 219.646,29 | 0,00 | 219.646,29 |
| | Subtotal Capítulo 4 | 73.347.843,85 | 94.116,18 | 73.253.727,67 |
| 520 | INTERESES DE CUENTAS BANCARIAS | 2.833,37 | 0,00 | 2.833,37 |
| | Subtotal Artículo 52 | 2.833,37 | 0,00 | 2.833,37 |
| 537 | DIVIDENDOS Y PART. B. DE EMPRESAS PRIVADAS | 6.000,00 | 0,00 | 6.000,00 |
| | Subtotal Artículo 53 | 6.000,00 | 0,00 | 6.000,00 |
| 54002 | OTRAS INSTALACIONES UNIVERSITARIAS | 88.613,96 | 0,00 | 88.613,96 |
| | Subtotal Artículo 54 | 88.613,96 | 0,00 | 88.613,96 |
| 550 | DE CONCESIONES ADMINISTRATIVAS | 0,00 | 0,00 | 0,00 |
| 55001 | CON.ADM. CAFETERIA 1 | 1.950,92 | 0,00 | 1.950,92 |
| 55002 | CON.ADM. CAFETERIA 2 Y ESTIA | 3.670,11 | 0,00 | 3.670,11 |
| 55004 | CON.ADM. CAF. PONFERRADA | 3.000,00 | 0,00 | 3.000,00 |
| 55005 | CON.ADM. MAQUINAS BEBIDAS | 55.406,22 | 0,00 | 55.406,22 |
| | Subtotal Artículo 55 | 64.027,25 | 0,00 | 64.027,25 |
| 590 | OTROS INGRESOS PATRIMONIALES. PATENTES | 2.482,52 | 0,00 | 2.482,52 |
| | Subtotal Artículo 59 | 2.482,52 | 0,00 | 2.482,52 |
| | Subtotal Capítulo 5 | 163.957,10 | 0,00 | 163.957,10 |
| 619 | VENTA DE OTRAS INVERSIONES REALES | 2.066,12 | 0,00 | 2.066,12 |
| | Subtotal Artículo 61 | 2.066,12 | 0,00 | 2.066,12 |
| | Subtotal Capítulo 6 | 2.066,12 | 0,00 | 2.066,12 |
| 70302 | CONS. DE AGRICULTURA Y GANADERIA Y D. RURAL. PARA INVESTITGACION | 27.255,95 | 0,00 | 27.255,95 |
| 70502 | CONSEJERIA DE SANIDAD. PARA INVESTIGACIÓN | 0,00 | 173,65 | -173,65 |
| 70701 | CONSEJERIA DE EDUCACION. PARA INVERSIONES | 1.590.049,03 | 0,00 | 1.590.049,03 |
| 70702 | CONSEJERIA DE EDUCACION. PARA INVESTIGACION | 70.000,00 | 8.917,58 | 61.082,42 |
| 70802 | CONSEJERIA DE EMPLEO E INDUSTRIA. PARA INVESTIGACION | 430.415,96 | 0,00 | 430.415,96 |
| 70902 | DE OTRAS CONSEJERÍAS | 123.483,50 | 0,00 | 123.483,50 |
| | Subtotal Artículo 70 | 2.241.204,44 | 9.091,23 | 2.232.113,21 |
| 71002 | M. EDUCACIÓN Y FORM. PROF.PARA INVESTIGACION | 201.614,43 | 0,00 | 201.614,43 |

Universidad de León

PROCESO DE GESTIÓN DE LOS INGRESOS PÚBLICOS

A) RECAUDACIÓN NETA

EJERCICIO 2022 FECHA 31/12/2022

| Clasificación Económica | Explicación | Recaudación Total | Devoluciones de Ingresos | Recaudación Neta |
|-------------------------|--|---------------------|--------------------------|---------------------|
| 71101 | M. CIENCIA IN. Y UNIVERSIDADES. PARA INVERSIONES | 161.686,90 | 0,00 | 161.686,90 |
| 71102 | M. CIENCIA, IN. Y UNIVERSIDADES. INVESTIGACION | 5.044.288,83 | 252.274,38 | 4.792.014,45 |
| 71202 | OTROS MINISTERIOS PARA INVESTIGACION | 48.569,27 | 9.073,51 | 39.495,76 |
| | Subtotal Artículo 71 | 5.456.159,43 | 261.347,89 | 5.194.811,54 |
| 72302 | TRANSF. DE ORGANISMOS AUTONOMOS DEL ESTADO. PARA | 100.000,00 | 0,00 | 100.000,00 |
| | Subtotal Artículo 72 | 100.000,00 | 0,00 | 100.000,00 |
| 74902 | OTROS ENTES PUBLICOS. INVESTIGACION | 78.596,40 | 0,00 | 78.596,40 |
| | Subtotal Artículo 74 | 78.596,40 | 0,00 | 78.596,40 |
| 76002 | DE AYUNTAMIENTOS. PARA INVESTIGACION | 18.000,00 | 0,00 | 18.000,00 |
| 76102 | DE DIPUTACIONES. PARA INVESTIGACION | 0,00 | 0,00 | 0,00 |
| | Subtotal Artículo 76 | 18.000,00 | 0,00 | 18.000,00 |
| 77002 | DE EMPRESAS PRIVADAS. PARA INVESTIGACION | 15.000,00 | 0,00 | 15.000,00 |
| | Subtotal Artículo 77 | 15.000,00 | 0,00 | 15.000,00 |
| 78102 | FAMILIAS E INT. SIN FINES LUCRO. INVESTIGACION | 173.851,08 | 0,00 | 173.851,08 |
| | Subtotal Artículo 78 | 173.851,08 | 0,00 | 173.851,08 |
| 79102 | PARA INVESTIGACION. DEL FONDO EUROPEO DE DESARROLLO REGIONAL | 0,00 | 0,00 | 0,00 |
| 79901 | OTRAS TRANSFERENCIAS DEL EXTERIOR. INVERSIONES | 114.212,50 | 0,00 | 114.212,50 |
| 79902 | OTRAS TRANSFERENCIAS DEL EXTERIOR INVESTIGACION | 991.784,59 | 21.969,72 | 969.814,87 |
| | Subtotal Artículo 79 | 1.105.997,09 | 21.969,72 | 1.084.027,37 |
| | Subtotal Capítulo 7 | 9.188.808,44 | 292.408,84 | 8.896.399,60 |
| 83003 | AL PERSONAL | 59.800,04 | 0,00 | 59.800,04 |
| 83103 | AL PERSONAL | 0,00 | 0,00 | 0,00 |
| 83108 | REINTEGRO PRESTAMO A ASOCIACIONES DE INVESTIGACION | 0,00 | 0,00 | 0,00 |
| | Subtotal Artículo 83 | 59.800,04 | 0,00 | 59.800,04 |
| 87000 | REMANENTE DE TESORERIA AFECTADO | 0,00 | 0,00 | 0,00 |
| 87001 | REMANENTE DE TESORERIA NO AFECTADO | 0,00 | 0,00 | 0,00 |
| | Subtotal Artículo 87 | 0,00 | 0,00 | 0,00 |
| | Subtotal Capítulo 8 | 59.800,04 | 0,00 | 59.800,04 |

Universidad de León

PROCESO DE GESTIÓN DE LOS INGRESOS PÚBLICOS

A) RECAUDACIÓN NETA

EJERCICIO 2022 FECHA 31/12/2022

| Clasificación Económica | Explicación | Recaudación Total | Devoluciones de Ingresos | Recaudación Neta |
|-------------------------|--|----------------------|--------------------------|----------------------|
| 91101 | PRESTAMOS RECIBIDOS. FEDER PROY. INVESTIGACION | 0,00 | 14.369,36 | -14.369,36 |
| | Subtotal Artículo 91 | 0,00 | 14.369,36 | -14.369,36 |
| | Subtotal Capítulo 9 | 0,00 | 14.369,36 | -14.369,36 |
| | TOTAL | 99.345.136,21 | 675.941,02 | 98.669.195,19 |

Universidad de León
PROCESO DE GESTIÓN DE LOS INGRESOS PÚBLICOS
B) RECAUDACIÓN NETA
EJERCICIO 2022 FECHA 31/12/2022

| Explicación | Recaudación Total | Devoluciones de Ingresos | Recaudación Neta |
|---|----------------------|--------------------------|----------------------|
| Total Capítulo 1 | 0,00 | 0,00 | 0,00 |
| Total Capítulo 2 | 0,00 | 0,00 | 0,00 |
| Total Capítulo 3 | 16.582.660,66 | 275.046,64 | 16.307.614,02 |
| Total Capítulo 4 | 73.347.843,85 | 94.116,18 | 73.253.727,67 |
| Total Capítulo 5 | 163.957,10 | 0,00 | 163.957,10 |
| TOTAL OPERACIONES CORRIENTES | 90.094.461,61 | 369.162,82 | 89.725.298,79 |
| Total Capítulo 6 | 2.066,12 | 0,00 | 2.066,12 |
| Total Capítulo 7 | 9.188.808,44 | 292.408,84 | 8.896.399,60 |
| TOTAL OPERACIONES DE CAPITAL | 9.190.874,56 | 292.408,84 | 8.898.465,72 |
| TOTAL OPERACIONES NO FINANCIERAS | 99.285.336,17 | 661.571,66 | 98.623.764,51 |
| Total Capítulo 8 | 59.800,04 | 0,00 | 59.800,04 |
| Total Capítulo 9 | 0,00 | 14.369,36 | -14.369,36 |
| TOTAL OPERACIONES FINANCIERAS | 59.800,04 | 14.369,36 | 45.430,68 |
| TOTAL SECCIÓN POR CAPÍTULO | 99.345.136,21 | 675.941,02 | 98.669.195,19 |

MEMORIA

23. Información presupuestaria

23.2.2. Devoluciones de ingresos



Universidad de León

DEVOLUCIONES DE INGRESOS

EJERCICIO 2022 FECHA 31/12/2022

| Clasificación Económica | Descripción | Pendientes de Pago a 1 de Enero | Modificación Saldo Inicial y Anulaciones | Reconocidas en el Ejercicio | Total Devoluciones Reconocidas | Prescripciones | Pagadas en el Ejercicio | Pendientes de Pago a 31 de Diciembre |
|-------------------------|--|---------------------------------|--|-----------------------------|--------------------------------|----------------|-------------------------|--------------------------------------|
| 31000 | DERECHOS DE MATRICULA DE GRADO | 16.602,61 | 0,00 | 178.625,84 | 195.228,45 | 0,00 | 190.872,97 | 4.355,48 |
| 31001 | DERECHOS DE MATRICULA DOCTORADO | 1.175,57 | 0,00 | 2.264,01 | 3.439,58 | 0,00 | 3.439,58 | 0,00 |
| 31002 | COMPENSACION MATRICULAS DE BECARIOS | 0,00 | 0,00 | 0,00 | 0,00 | 0,00 | 0,00 | 0,00 |
| 31003 | COMPENSACION MATRICULAS DE FAMILIAS NUMEROSAS | 0,00 | 0,00 | 0,00 | 0,00 | 0,00 | 0,00 | 0,00 |
| 31005 | MASTERS OFICIALES | 2.376,99 | 0,00 | 28.831,68 | 31.208,67 | 0,00 | 31.208,67 | 0,00 |
| 31009 | OTROS PRECIOS PUBLICOS POR SERVICIOS ADMINISTRATIVOS | 243,90 | 0,00 | 12.520,42 | 12.764,32 | 0,00 | 12.573,30 | 191,02 |
| 31801 | TITULOS PROPIOS. UNIDAD POSTGRADO | 0,00 | 0,00 | 6.800,00 | 6.800,00 | 0,00 | 6.800,00 | 0,00 |
| 31803 | MATRICULA CURSOS | 10,00 | 0,00 | 9.133,00 | 9.143,00 | 0,00 | 9.143,00 | 0,00 |
| 31804 | CONGRESOS Y SEMINARIOS | 0,00 | 0,00 | 2.695,00 | 2.695,00 | 0,00 | 2.200,00 | 495,00 |
| | Subtotal Artículo 31 | 20.409,07 | 0,00 | 240.869,95 | 261.279,02 | 0,00 | 256.237,52 | 5.041,50 |
| 32701 | DERECHOS POR SERVICIOS DEPORTIVOS, SOCIALES Y CU | 0,00 | 0,00 | 0,00 | 0,00 | 0,00 | 0,00 | 0,00 |
| 32702 | DERECHOS POR ALOJAMIENTO RESTAURACIÓN Y RESIDENC | 0,00 | 0,00 | 0,00 | 0,00 | 0,00 | 0,00 | 0,00 |
| 32703 | ING CONTRATOS ART 83LOU Y OTROS SERV INVESTIGACION | 0,00 | 0,00 | 18.767,12 | 18.767,12 | 0,00 | 18.767,12 | 0,00 |
| 32709 | OTROS INGRESOS PROCEDENTES DE PRETACIONES DE SER | 0,00 | 0,00 | 0,00 | 0,00 | 0,00 | 0,00 | 0,00 |
| | Subtotal Artículo 32 | 0,00 | 0,00 | 18.767,12 | 18.767,12 | 0,00 | 18.767,12 | 0,00 |
| 330 | VENTA DE PUBLICACIONES PROPIAS | 0,00 | 0,00 | 0,00 | 0,00 | 0,00 | 0,00 | 0,00 |
| 33001 | SERVICIO DE PUBLICACIONES | 0,00 | 0,00 | 0,00 | 0,00 | 0,00 | 0,00 | 0,00 |
| 334 | VENTA DE PRODUCTOS AGROPECUARIOS | 0,00 | 0,00 | 0,00 | 0,00 | 0,00 | 0,00 | 0,00 |
| | Subtotal Artículo 33 | 0,00 | 0,00 | 0,00 | 0,00 | 0,00 | 0,00 | 0,00 |
| 380 | DE EJERCICIOS CERRADOS | 0,00 | 0,00 | 0,00 | 0,00 | 0,00 | 0,00 | 0,00 |
| | Subtotal Artículo 38 | 0,00 | 0,00 | 0,00 | 0,00 | 0,00 | 0,00 | 0,00 |
| 392 | INTERESES DE DEMORA | 0,00 | 0,00 | 0,00 | 0,00 | 0,00 | 0,00 | 0,00 |
| 399 | INGRESOS DIVERSOS | 0,00 | 0,00 | 62,00 | 62,00 | 0,00 | 42,00 | 20,00 |
| 39900 | INGRESOS DIVERSOS - AJUSTES POSITIVOS IVA SOPORTADO | 0,00 | 0,00 | 0,00 | 0,00 | 0,00 | 0,00 | 0,00 |

Universidad de León

DEVOLUCIONES DE INGRESOS

EJERCICIO 2022 FECHA 31/12/2022

| Clasificación Económica | Descripción | Pendientes de Pago a 1 de Enero | Modificación Saldo Inicial y Anulaciones | Reconocidas en el Ejercicio | Total Devoluciones Reconocidas | Prescripciones | Pagadas en el Ejercicio | Pendientes de Pago a 31 de Diciembre |
|-------------------------|--|---------------------------------|--|-----------------------------|--------------------------------|----------------|-------------------------|--------------------------------------|
| 39901 | INGRESOS DIVERSOS POR SENTENCIAS JUDICIALES | 0,00 | 0,00 | 0,00 | 0,00 | 0,00 | 0,00 | 0,00 |
| | Subtotal Artículo 39 | 0,00 | 0,00 | 62,00 | 62,00 | 0,00 | 42,00 | 20,00 |
| | Subtotal Capítulo 3 | 20.409,07 | 0,00 | 259.699,07 | 280.108,14 | 0,00 | 275.046,64 | 5.061,50 |
| 400 | TRANSF.DE LA CONSEJERIA DE CULTURA Y TURISMO | 0,00 | 0,00 | 0,00 | 0,00 | 0,00 | 0,00 | 0,00 |
| 403 | TRANSF. DE LA CONSEJERIA DE AGRICULTURA Y GANADERIA | 0,00 | 0,00 | 0,00 | 0,00 | 0,00 | 0,00 | 0,00 |
| 404 | TRANSF. DE LA CONSEJERIA DE FOMENTO Y MEDIO AMBIENTE | 0,00 | 0,00 | 0,00 | 0,00 | 0,00 | 0,00 | 0,00 |
| 40701 | TRSF.JC Y L FINANCIACION BASICA CONSOLIDABLE | 0,00 | 0,00 | 0,00 | 0,00 | 0,00 | 0,00 | 0,00 |
| 40709 | OTRAS TRANSFERENCIAS CONSEJERIA EDUCACION | 0,00 | 0,00 | 0,00 | 0,00 | 0,00 | 0,00 | 0,00 |
| 408 | TRANSF. DE LA CONSEJERIA DE EMPLEO E INDUSTRIA | 0,00 | 0,00 | 0,00 | 0,00 | 0,00 | 0,00 | 0,00 |
| 409 | TRANSF. DE OTRAS CONSEJERIAS | 0,00 | 0,00 | 6.873,44 | 6.873,44 | 0,00 | 6.873,44 | 0,00 |
| | Subtotal Artículo 40 | 0,00 | 0,00 | 6.873,44 | 6.873,44 | 0,00 | 6.873,44 | 0,00 |
| 410 | TRANSF. MINIS. EDUCACIÓN Y FORMACIÓN PROFESIONAL | 0,00 | 0,00 | 17.057,70 | 17.057,70 | 0,00 | 17.057,70 | 0,00 |
| 411 | TRANSF. MINIST. DE CIENCIA, INNOVACIÓN Y UNIVERSIDADES | 0,00 | 0,00 | 1.930,96 | 1.930,96 | 0,00 | 1.930,96 | 0,00 |
| 412 | TRANSF. OTROS MINISTERIOS | 0,00 | 0,00 | 1.204,08 | 1.204,08 | 0,00 | 1.204,08 | 0,00 |
| | Subtotal Artículo 41 | 0,00 | 0,00 | 20.192,74 | 20.192,74 | 0,00 | 20.192,74 | 0,00 |
| 420 | TRANSF. DE OO.AA. ADMINISTRATIVOS | 0,00 | 0,00 | 0,00 | 0,00 | 0,00 | 0,00 | 0,00 |
| 421 | ORG. AUTONOMO SERVICIO ESPAÑOL INTERNAC. EDUCACIÓN (SEPIE) | 0,00 | 0,00 | 61.050,00 | 61.050,00 | 0,00 | 61.050,00 | 0,00 |
| | Subtotal Artículo 42 | 0,00 | 0,00 | 61.050,00 | 61.050,00 | 0,00 | 61.050,00 | 0,00 |
| 441 | TRANSF.DE OTROS ENTES PUBLICOS | 0,00 | 0,00 | 0,00 | 0,00 | 0,00 | 0,00 | 0,00 |
| | Subtotal Artículo 44 | 0,00 | 0,00 | 0,00 | 0,00 | 0,00 | 0,00 | 0,00 |
| 46101 | TRANSF DE AYUNTAMIENTOS | 0,00 | 0,00 | 6.000,00 | 6.000,00 | 0,00 | 6.000,00 | 0,00 |
| 46103 | TRANSFERENCIAS POR CONVENIOS. De Comarcas | 0,00 | 0,00 | 0,00 | 0,00 | 0,00 | 0,00 | 0,00 |
| | Subtotal Artículo 46 | 0,00 | 0,00 | 6.000,00 | 6.000,00 | 0,00 | 6.000,00 | 0,00 |

Universidad de León

DEVOLUCIONES DE INGRESOS

EJERCICIO 2022 FECHA 31/12/2022

| Clasificación Económica | Descripción | Pendientes de Pago a 1 de Enero | Modificación Saldo Inicial y Anulaciones | Reconocidas en el Ejercicio | Total Devoluciones Reconocidas | Prescripciones | Pagadas en el Ejercicio | Pendientes de Pago a 31 de Diciembre |
|-------------------------|---|---------------------------------|--|-----------------------------|--------------------------------|----------------|-------------------------|--------------------------------------|
| 470 | Colaboración Entidades Bancarias | 0,00 | 0,00 | 0,00 | 0,00 | 0,00 | 0,00 | 0,00 |
| 479 | TRANSF. DE EMPRESAS PRIVADAS | 0,00 | 0,00 | 0,00 | 0,00 | 0,00 | 0,00 | 0,00 |
| | Subtotal Artículo 47 | 0,00 | 0,00 | 0,00 | 0,00 | 0,00 | 0,00 | 0,00 |
| 489 | OTRAS TRANSFERENCIAS DE FAMILIAS E INSTITUCIONES SIN FINES DE LUCRO | 0,00 | 0,00 | 0,00 | 0,00 | 0,00 | 0,00 | 0,00 |
| | Subtotal Artículo 48 | 0,00 | 0,00 | 0,00 | 0,00 | 0,00 | 0,00 | 0,00 |
| 49802 | OTRAS TRANSFERENCIAS DEL EXTERIOR | 0,00 | 0,00 | 0,00 | 0,00 | 0,00 | 0,00 | 0,00 |
| | Subtotal Artículo 49 | 0,00 | 0,00 | 0,00 | 0,00 | 0,00 | 0,00 | 0,00 |
| | Subtotal Capítulo 4 | 0,00 | 0,00 | 94.116,18 | 94.116,18 | 0,00 | 94.116,18 | 0,00 |
| 520 | INTERESES DE CUENTAS BANCARIAS | 0,00 | 0,00 | 0,00 | 0,00 | 0,00 | 0,00 | 0,00 |
| | Subtotal Artículo 52 | 0,00 | 0,00 | 0,00 | 0,00 | 0,00 | 0,00 | 0,00 |
| 537 | DIVIDENDOS Y PART. B. DE EMPRESAS PRIVADAS | 0,00 | 0,00 | 0,00 | 0,00 | 0,00 | 0,00 | 0,00 |
| | Subtotal Artículo 53 | 0,00 | 0,00 | 0,00 | 0,00 | 0,00 | 0,00 | 0,00 |
| 54002 | OTRAS INSTALACIONES UNIVERSITARIAS | 0,00 | 0,00 | 0,00 | 0,00 | 0,00 | 0,00 | 0,00 |
| | Subtotal Artículo 54 | 0,00 | 0,00 | 0,00 | 0,00 | 0,00 | 0,00 | 0,00 |
| 550 | DE CONCESIONES ADMINISTRATIVAS | 0,00 | 0,00 | 0,00 | 0,00 | 0,00 | 0,00 | 0,00 |
| 55001 | CON.ADM. CAFETERIA 1 | 0,00 | 0,00 | 0,00 | 0,00 | 0,00 | 0,00 | 0,00 |
| 55002 | CON.ADM. CAFETERIA 2 Y ESTIA | 0,00 | 0,00 | 0,00 | 0,00 | 0,00 | 0,00 | 0,00 |
| 55004 | CON.ADM. CAF. PONFERRADA | 0,00 | 0,00 | 0,00 | 0,00 | 0,00 | 0,00 | 0,00 |
| 55005 | CON.ADM. MAQUINAS BEBIDAS | 0,00 | 0,00 | 0,00 | 0,00 | 0,00 | 0,00 | 0,00 |
| | Subtotal Artículo 55 | 0,00 | 0,00 | 0,00 | 0,00 | 0,00 | 0,00 | 0,00 |
| 590 | OTROS INGRESOS PATRIMONIALES. PATENTES | 0,00 | 0,00 | 0,00 | 0,00 | 0,00 | 0,00 | 0,00 |
| | Subtotal Artículo 59 | 0,00 | 0,00 | 0,00 | 0,00 | 0,00 | 0,00 | 0,00 |
| | Subtotal Capítulo 5 | 0,00 | 0,00 | 0,00 | 0,00 | 0,00 | 0,00 | 0,00 |
| 619 | VENTA DE OTRAS INVERSIONES REALES | 0,00 | 0,00 | 0,00 | 0,00 | 0,00 | 0,00 | 0,00 |
| | Subtotal Artículo 61 | 0,00 | 0,00 | 0,00 | 0,00 | 0,00 | 0,00 | 0,00 |
| | Subtotal Capítulo 6 | 0,00 | 0,00 | 0,00 | 0,00 | 0,00 | 0,00 | 0,00 |

Universidad de León

DEVOLUCIONES DE INGRESOS

EJERCICIO 2022 FECHA 31/12/2022

| Clasificación Económica | Descripción | Pendientes de Pago a 1 de Enero | Modificación Saldo Inicial y Anulaciones | Reconocidas en el Ejercicio | Total Devoluciones Reconocidas | Prescripciones | Pagadas en el Ejercicio | Pendientes de Pago a 31 de Diciembre |
|-------------------------|--|---------------------------------|--|-----------------------------|--------------------------------|----------------|-------------------------|--------------------------------------|
| 78102 | FAMILIAS E INT. SIN FINES LUCRO. INVESTIGACION | 0,00 | 0,00 | 0,00 | 0,00 | 0,00 | 0,00 | 0,00 |
| | Subtotal Artículo 78 | 0,00 | 0,00 | 0,00 | 0,00 | 0,00 | 0,00 | 0,00 |
| 79102 | PARA INVESTIGACION. DEL FONDO EUROPEO DE DESARROLLO REGIONAL | 0,00 | 0,00 | 0,00 | 0,00 | 0,00 | 0,00 | 0,00 |
| 79901 | OTRAS TRANSFERENCIAS DEL EXTERIOR. INVERSIONES | 0,00 | 0,00 | 0,00 | 0,00 | 0,00 | 0,00 | 0,00 |
| 79902 | OTRAS TRANSFERENCIAS DEL EXTERIOR INVESTIGACION | 0,00 | 0,00 | 21.969,72 | 21.969,72 | 0,00 | 21.969,72 | 0,00 |
| | Subtotal Artículo 79 | 0,00 | 0,00 | 21.969,72 | 21.969,72 | 0,00 | 21.969,72 | 0,00 |
| | Subtotal Capítulo 7 | 0,00 | 0,00 | 292.408,84 | 292.408,84 | 0,00 | 292.408,84 | 0,00 |
| 83003 | AL PERSONAL | 0,00 | 0,00 | 0,00 | 0,00 | 0,00 | 0,00 | 0,00 |
| 83103 | AL PERSONAL | 0,00 | 0,00 | 0,00 | 0,00 | 0,00 | 0,00 | 0,00 |
| 83108 | REINTEGRO PRESTAMO A ASOCIACIONES DE INVESTIGACION | 0,00 | 0,00 | 0,00 | 0,00 | 0,00 | 0,00 | 0,00 |
| | Subtotal Artículo 83 | 0,00 | 0,00 | 0,00 | 0,00 | 0,00 | 0,00 | 0,00 |
| 87000 | REMANENTE DE TESORERIA AFECTADO | 0,00 | 0,00 | 0,00 | 0,00 | 0,00 | 0,00 | 0,00 |
| 87001 | REMANENTE DE TESORERIA NO AFECTADO | 0,00 | 0,00 | 0,00 | 0,00 | 0,00 | 0,00 | 0,00 |
| | Subtotal Artículo 87 | 0,00 | 0,00 | 0,00 | 0,00 | 0,00 | 0,00 | 0,00 |
| | Subtotal Capítulo 8 | 0,00 | 0,00 | 0,00 | 0,00 | 0,00 | 0,00 | 0,00 |
| 91101 | PRESTAMOS RECIBIDOS. FEDER PROJ. INVESTIGACION | 0,00 | 0,00 | 14.369,36 | 14.369,36 | 0,00 | 14.369,36 | 0,00 |
| | Subtotal Artículo 91 | 0,00 | 0,00 | 14.369,36 | 14.369,36 | 0,00 | 14.369,36 | 0,00 |
| | Subtotal Capítulo 9 | 0,00 | 0,00 | 14.369,36 | 14.369,36 | 0,00 | 14.369,36 | 0,00 |
| | TOTAL | 20.409,07 | 0,00 | 660.593,45 | 681.002,52 | 0,00 | 675.941,02 | 5.061,50 |

Universidad de León

DEVOLUCIONES DE INGRESOS

EJERCICIO 2022 FECHA 31/12/2022

| Descripción | Pendientes de Pago a 1 de Enero | Modificación Saldo Inicial y Anulaciones | Reconocidas en el Ejercicio | Total Devoluciones Reconocidas | Prescripciones | Pagadas en el Ejercicio | Pendientes de Pago a 31 de Diciembre |
|---|---------------------------------|--|-----------------------------|--------------------------------|----------------|-------------------------|--------------------------------------|
| Total Capítulo 1 | 0,00 | 0,00 | 0,00 | 0,00 | 0,00 | 0,00 | 0,00 |
| Total Capítulo 2 | 0,00 | 0,00 | 0,00 | 0,00 | 0,00 | 0,00 | 0,00 |
| Total Capítulo 3 | 20.409,07 | 0,00 | 259.699,07 | 280.108,14 | 0,00 | 275.046,64 | 5.061,50 |
| Total Capítulo 4 | 0,00 | 0,00 | 94.116,18 | 94.116,18 | 0,00 | 94.116,18 | 0,00 |
| Total Capítulo 5 | 0,00 | 0,00 | 0,00 | 0,00 | 0,00 | 0,00 | 0,00 |
| TOTAL OPERACIONES CORRIENTES | 20.409,07 | 0,00 | 353.815,25 | 374.224,32 | 0,00 | 369.162,82 | 5.061,50 |
| Total Capítulo 6 | 0,00 | 0,00 | 0,00 | 0,00 | 0,00 | 0,00 | 0,00 |
| Total Capítulo 7 | 0,00 | 0,00 | 292.408,84 | 292.408,84 | 0,00 | 292.408,84 | 0,00 |
| TOTAL OPERACIONES DE CAPITAL | 0,00 | 0,00 | 292.408,84 | 292.408,84 | 0,00 | 292.408,84 | 0,00 |
| TOTAL OPERACIONES NO FINANCIERAS | 20.409,07 | 0,00 | 646.224,09 | 666.633,16 | 0,00 | 661.571,66 | 5.061,50 |
| Total Capítulo 8 | 0,00 | 0,00 | 0,00 | 0,00 | 0,00 | 0,00 | 0,00 |
| Total Capítulo 9 | 0,00 | 0,00 | 14.369,36 | 14.369,36 | 0,00 | 14.369,36 | 0,00 |
| TOTAL OPERACIONES FINANCIERAS | 0,00 | 0,00 | 14.369,36 | 14.369,36 | 0,00 | 14.369,36 | 0,00 |
| TOTAL SECCIÓN POR CAPÍTULO | 20.409,07 | 0,00 | 660.593,45 | 681.002,52 | 0,00 | 675.941,02 | 5.061,50 |

MEMORIA

23. Información presupuestaria

23.2. Presupuestos cerrados



MEMORIA

23. Información presupuestaria

23.2.1 Presupuestos cerrados - Gastos



Universidad de León

ESTADO DE EJECUCIÓN DEL GASTO

OBLIGACIONES DEL PRESUPUESTO DE CERRADOS DEL EJERCICIO 2022

FECHA 31/12/2022

EJERCICIO: 2021

| | |
|-------------------------|------------------------------|
| Clasificación Orgánica: | 18 UNIVERSIDAD DE LEÓN |
| Clasificación Funcional | 322B ENSEÑANZA UNIVERSITARIA |

| Partida Presupuestaria | Descripción | Obligaciones Pendientes de Pago a 1 de Enero | Modificación Saldo Inicial y Anulaciones | Total Obligaciones | Prescripciones | Pagos Realizados | Obligaciones Pendientes de Pago a 31 de Diciembre |
|------------------------|--------------------------------------|--|--|--------------------|----------------|-------------------|---|
| 18002 | FORMACIÓN Y PERFECCIONAMIENTO PA | 96,00 | 0,00 | 96,00 | 0,00 | 96,00 | 0,00 |
| 18001 | FORMACIÓN Y PERFECCIONAMIENTO PD | 484,50 | 0,00 | 484,50 | 0,00 | 484,50 | 0,00 |
| 181 | FONDO DE ACCION SOCIAL | 2.960,00 | 0,00 | 2.960,00 | 0,00 | 2.960,00 | 0,00 |
| | Subtotal Artículo 18 | 3.540,50 | 0,00 | 3.540,50 | 0,00 | 3.540,50 | 0,00 |
| | Subtotal Capítulo 1 | 3.540,50 | 0,00 | 3.540,50 | 0,00 | 3.540,50 | 0,00 |
| 203 | ARRENDAMIENTOS DE MAQUINARIA, INS | 414,17 | 0,00 | 414,17 | 0,00 | 414,17 | 0,00 |
| 206 | ARRENDAMIENTO DE EQUIPOS DE PROC | 39.644,70 | 0,00 | 39.644,70 | 0,00 | 39.644,70 | 0,00 |
| | Subtotal Artículo 20 | 40.058,87 | 0,00 | 40.058,87 | 0,00 | 40.058,87 | 0,00 |
| 213 | MAQUINARIA, INSTALACIONES Y UTILLAJI | 10.493,42 | 0,00 | 10.493,42 | 0,00 | 10.493,42 | 0,00 |
| 214 | ELEMENTOS DE TRANSPORTE | 1.570,52 | 0,00 | 1.570,52 | 0,00 | 1.570,52 | 0,00 |
| 212 | EDIFICIOS Y OTRAS CONSTRUCCIONES | 111.646,90 | 0,00 | 111.646,90 | 0,00 | 111.646,90 | 0,00 |
| 215 | MOBILIARIO Y ENSERES | 1.078,55 | 0,00 | 1.078,55 | 0,00 | 1.078,55 | 0,00 |
| 216 | EQUIPOS PROCESOS DE INFORMACION | 42.998,42 | 0,00 | 42.998,42 | 0,00 | 42.998,42 | 0,00 |
| | Subtotal Artículo 21 | 167.787,81 | 0,00 | 167.787,81 | 0,00 | 167.787,81 | 0,00 |
| 22002 | MATERIAL INFORMATICO NO INVENTARIA | 9.813,05 | 0,00 | 9.813,05 | 0,00 | 9.813,05 | 0,00 |
| 223 | TRANSPORTES | 3.153,23 | 0,00 | 3.153,23 | 0,00 | 3.153,23 | 0,00 |
| 224 | PRIMAS DE SEGUROS | 1.945,09 | 0,00 | 1.945,09 | 0,00 | 1.945,09 | 0,00 |
| 2260602 | CURSOS | 5.006,62 | 0,00 | 5.006,62 | 0,00 | 5.006,62 | 0,00 |
| 22001 | PRENSA, REVISTAS, LIBROS Y OTRAS PU | 817,83 | 0,00 | 817,83 | 0,00 | 817,83 | 0,00 |
| 22100 | ENERGIA ELECTRICA | 67.993,87 | 0,00 | 67.993,87 | 0,00 | 67.993,87 | 0,00 |
| 22198 | SUMINISTROS PREVENCION COVID-19 | 1.505,21 | 0,00 | 1.505,21 | 0,00 | 1.505,21 | 0,00 |
| 22199 | OTROS SUMINISTROS | 21.761,73 | 0,00 | 21.761,73 | 0,00 | 21.761,73 | 0,00 |
| 22699 | OTROS GASTOS DIVERSOS | 5.715,08 | 0,00 | 5.715,08 | 0,00 | 5.715,08 | 0,00 |
| 22601 | ATENCIONES PROTOCOLARIAS Y REPRES | 1.282,01 | 0,00 | 1.282,01 | 0,00 | 1.282,01 | 0,00 |
| 22706 | ESTUDIOS Y TRABAJOS TECNICOS | 31.789,42 | 0,00 | 31.789,42 | 0,00 | 31.789,42 | 0,00 |
| 22103 | COMBUSTIBLES Y OTROS PARA VEHÍCUL | 423,55 | 0,00 | 423,55 | 0,00 | 423,55 | 0,00 |



Universidad de León

ESTADO DE EJECUCIÓN DEL GASTO

OBLIGACIONES DEL PRESUPUESTO DE CERRADOS DEL EJERCICIO 2022

FECHA 31/12/2022

| Partida Presupuestaria | Descripción | Obligaciones Pendientes de Pago a 1 de Enero | Modificación Saldo Inicial y Anulaciones | Total Obligaciones | Prescripciones | Pagos Realizados | Obligaciones Pendientes de Pago a 31 de Diciembre |
|---------------------------|--------------------------------------|--|--|-----------------------|----------------|---------------------|--|
| 22201 | POSTALES Y TELEGRÁFICAS | 2.327,48 | 0,00 | 2.327,48 | 0,00 | 2.327,48 | 0,00 |
| 22799 | OTROS | 6.377,01 | 0,00 | 6.377,01 | 0,00 | 6.377,01 | 0,00 |
| 2260601 | CONGRESOS, REUNIONES Y CONFERENCIAS | 15.935,97 | 0,00 | 15.935,97 | 0,00 | 15.935,97 | 0,00 |
| 22700 | LIMPIEZA Y ASEO | 189.031,00 | 0,00 | 189.031,00 | 0,00 | 189.031,00 | 0,00 |
| 22111 | SUM. REPUESTOS MAQUINARIA, UTILLAJE | 12.692,01 | 0,00 | 12.692,01 | 0,00 | 12.692,01 | 0,00 |
| 2260603 | MASTER | 4.356,03 | 0,00 | 4.356,03 | 0,00 | 4.356,03 | 0,00 |
| 22000 | ORDINARIO NO INVENTARIABLE | 7.144,20 | 0,00 | 7.144,20 | 0,00 | 7.144,20 | 0,00 |
| 22602 | PUBLICIDAD Y PROMOCION | 13.359,95 | 0,00 | 13.359,95 | 0,00 | 13.359,95 | 0,00 |
| 22102 | GAS Y CALEFACCIÓN | 14.996,60 | 0,00 | 14.996,60 | 0,00 | 14.996,60 | 0,00 |
| 22204 | SERVICIOS DE TELECOMUNICACIONES | 26.803,53 | 0,00 | 26.803,53 | 0,00 | 26.803,53 | 0,00 |
| 22701 | SEGURIDAD | 42.346,80 | 0,00 | 42.346,80 | 0,00 | 42.346,80 | 0,00 |
| 22503 | OTRAS TASAS | 2.612,42 | 0,00 | 2.612,42 | 0,00 | 2.612,42 | 0,00 |
| 22112 | SUM. MATERIAL ELECTRONICO, ELECTRIC | 10.458,21 | 0,00 | 10.458,21 | 0,00 | 10.458,21 | 0,00 |
| 22117 | MATERIAL DE LABORATORIO | 3.489,06 | 0,00 | 3.489,06 | 0,00 | 3.489,06 | 0,00 |
| | Subtotal Artículo 22 | 503.136,96 | 0,00 | 503.136,96 | 0,00 | 503.136,96 | 0,00 |
| 233 | OTRAS INDEMNIZACIONES | 541,66 | 0,00 | 541,66 | 0,00 | 541,66 | 0,00 |
| 230 | DIETAS | 484,08 | 0,00 | 484,08 | 0,00 | 484,08 | 0,00 |
| 231 | LOCOMOCION | 1.254,55 | 0,00 | 1.254,55 | 0,00 | 1.254,55 | 0,00 |
| | Subtotal Artículo 23 | 2.280,29 | 0,00 | 2.280,29 | 0,00 | 2.280,29 | 0,00 |
| | Subtotal Capítulo 2 | 713.263,93 | 0,00 | 2.280,29 | 0,00 | 713.263,93 | 0,00 |
| 48901 | FUNDACION GENERAL DE LA UNIVERSIDAD | 166.804,49 | 0,00 | 166.804,49 | 0,00 | 166.804,49 | 0,00 |
| 48903 | AYUDAS A CONGRESOS | 3.395,31 | 0,00 | 3.395,31 | 0,00 | 3.395,31 | 0,00 |
| | Subtotal Artículo 48 | 170.199,80 | 0,00 | 170.199,80 | 0,00 | 170.199,80 | 0,00 |
| | Subtotal Capítulo 4 | 170.199,80 | 0,00 | 170.199,80 | 0,00 | 170.199,80 | 0,00 |
| 62300 | MAQUINARIA Y UTILLAJE | 73.624,60 | 0,00 | 73.624,60 | 0,00 | 73.624,60 | 0,00 |
| 629 | OTRO INMOVILIZADO MATERIAL | 10.956,65 | 0,00 | 10.956,65 | 0,00 | 10.956,65 | 0,00 |
| 627 | EQUIPOS PARA PROCESOS DE INFORMACION | 37.842,30 | 0,00 | 37.842,30 | 0,00 | 37.842,30 | 0,00 |
| 62301 | INSTALACIONES TÉCNICAS | 23.405,31 | 0,00 | 23.405,31 | 0,00 | 23.405,31 | 0,00 |
| 621 | CONSTRUCCIONES | 48.788,69 | 0,00 | 48.788,69 | 0,00 | 48.788,69 | 0,00 |
| 624 | FONDO BIBLIOGRÁFICO | 809,83 | 0,00 | 809,83 | 0,00 | 809,83 | 0,00 |
| 626 | MOBILIARIO | 17.290,80 | 0,00 | 17.290,80 | 0,00 | 17.290,80 | 0,00 |



Universidad de León

ESTADO DE EJECUCIÓN DEL GASTO

OBLIGACIONES DEL PRESUPUESTO DE CERRADOS DEL EJERCICIO 2022

FECHA 31/12/2022

| Partida Presupuestaria | Descripción | Obligaciones Pendientes de Pago a 1 de Enero | Modificación Saldo Inicial y Anulaciones | Total Obligaciones - - - - - | Prescripciones | Pagos Realizados | Obligaciones Pendientes de Pago a 31 de Diciembre |
|---------------------------|---------------------------|--|--|------------------------------------|----------------|---------------------|--|
| 645 | Subtotal Artículo 62 | 212.718,18 | 0,00 | 212.718,18 | 0,00 | 212.718,18 | 0,00 |
| | APLICACIONES INFORMÁTICAS | 54.095,51 | 0,00 | 54.095,51 | 0,00 | 54.095,51 | 0,00 |
| | Subtotal Artículo 64 | 54.095,51 | 0,00 | 54.095,51 | 0,00 | 54.095,51 | 0,00 |
| | Subtotal Capítulo 6 | 266.813,69 | 0,00 | 54.095,51 | 0,00 | 266.813,69 | 0,00 |
| TOTAL | | 1.153.817,92 | 0,00 | 1.153.817,92 | 0,00 | 1.153.817,92 | 0,00 |

Universidad de León

ESTADO DE EJECUCIÓN DEL GASTO

OBLIGACIONES DEL PRESUPUESTO DE CERRADOS DEL EJERCICIO 2022

FECHA 31/12/2022

EJERCICIO: 2021

| | |
|-------------------------|--|
| Clasificación Orgánica: | 18 UNIVERSIDAD DE LEÓN |
| Clasificación Funcional | 322D OTRAS ACTIVIDADES Y SERVICIOS UNIVERSITARIOS |

| Partida Presupuestaria | Descripción | Obligaciones Pendientes de Pago a 1 de Enero | Modificación Saldo Inicial y Anulaciones | Total Obligaciones | Prescripciones | Pagos Realizados | Obligaciones Pendientes de Pago a 31 de Diciembre |
|------------------------|--|--|--|--------------------|----------------|------------------|---|
| 208 | ARRENDAMIENTO DE OTRO INMOVILIZAC | 2.904,00 | 0,00 | 2.904,00 | 0,00 | 2.904,00 | 0,00 |
| | Subtotal Artículo 20 | 2.904,00 | 0,00 | 2.904,00 | 0,00 | 2.904,00 | 0,00 |
| 213 | MAQUINARIA, INSTALACIONES Y UTILLAJI | 1.103,40 | 0,00 | 1.103,40 | 0,00 | 1.103,40 | 0,00 |
| | Subtotal Artículo 21 | 1.103,40 | 0,00 | 1.103,40 | 0,00 | 1.103,40 | 0,00 |
| 22699 | OTROS GASTOS DIVERSOS | 430,25 | 0,00 | 430,25 | 0,00 | 430,25 | 0,00 |
| 22102 | GAS Y CALEFACCIÓN | 842,81 | 0,00 | 842,81 | 0,00 | 842,81 | 0,00 |
| 22111 | SUM. REPUESTOS MAQUINARIA, UTILLAJE | 145,46 | 0,00 | 145,46 | 0,00 | 145,46 | 0,00 |
| 22701 | SEGURIDAD | 957,30 | 0,00 | 957,30 | 0,00 | 957,30 | 0,00 |
| 22100 | ENERGIA ELECTRICA | 1.828,03 | 0,00 | 1.828,03 | 0,00 | 1.828,03 | 0,00 |
| 22706 | ESTUDIOS Y TRABAJOS TECNICOS | 17.431,32 | 0,00 | 17.431,32 | 0,00 | 17.431,32 | 0,00 |
| 22199 | OTROS SUMINISTROS | 1.590,49 | 0,00 | 1.590,49 | 0,00 | 1.590,49 | 0,00 |
| 22700 | LIMPIEZA Y ASEO | 10.313,40 | 0,00 | 10.313,40 | 0,00 | 10.313,40 | 0,00 |
| | Subtotal Artículo 22 | 33.539,06 | 0,00 | 33.539,06 | 0,00 | 33.539,06 | 0,00 |
| | Subtotal Capítulo 2 | 37.546,46 | 0,00 | 37.539,06 | 0,00 | 37.546,46 | 0,00 |
| 48509 | OTRAS BECAS DE MOVILIDAD DE ESTUDI | 511,44 | 0,00 | 511,44 | 0,00 | 511,44 | 0,00 |
| 48909 | OTRAS AYUDAS | 9.750,00 | 0,00 | 9.750,00 | 0,00 | 9.750,00 | 0,00 |
| 48103 | Becas y ayudas. Banco Santander. COVID | 4.500,00 | 0,00 | 4.500,00 | 0,00 | 4.500,00 | 0,00 |
| | Subtotal Artículo 48 | 14.761,44 | 0,00 | 14.761,44 | 0,00 | 14.761,44 | 0,00 |
| | Subtotal Capítulo 4 | 14.761,44 | 0,00 | 14.761,44 | 0,00 | 14.761,44 | 0,00 |
| TOTAL | | 52.307,90 | 0,00 | 52.307,90 | 0,00 | 52.307,90 | 0,00 |

Universidad de León

ESTADO DE EJECUCIÓN DEL GASTO

OBLIGACIONES DEL PRESUPUESTO DE CERRADOS DEL EJERCICIO 2022

FECHA 31/12/2022

EJERCICIO: 2021

| | |
|-------------------------|--|
| Clasificación Orgánica: | 18 UNIVERSIDAD DE LEÓN |
| Clasificación Funcional | 463A INVESTIGACION Y FORMACION CIENTIFICA UNIVERSITARIA |

| Partida Presupuestaria | Descripción | Obligaciones Pendientes de Pago a 1 de Enero | Modificación Saldo Inicial y Anulaciones | Total Obligaciones | Prescripciones | Pagos Realizados | Obligaciones Pendientes de Pago a 31 de Diciembre |
|------------------------|--|--|--|--------------------|----------------|------------------|---|
| 213 | MAQUINARIA, INSTALACIONES Y UTILLAJE | 12.394,43 | 0,00 | 12.394,43 | 0,00 | 12.394,43 | 0,00 |
| | Subtotal Artículo 21 | 12.394,43 | 0,00 | 12.394,43 | 0,00 | 12.394,43 | 0,00 |
| 22001 | PRENSA, REVISTAS, LIBROS Y OTRAS PUBLICACIONES | 15.249,00 | 0,00 | 15.249,00 | 0,00 | 15.249,00 | 0,00 |
| 22002 | MATERIAL INFORMATICO NO INVENTARIADO | 229,87 | 0,00 | 229,87 | 0,00 | 229,87 | 0,00 |
| 22111 | SUM. REPUESTOS MAQUINARIA,UTILLAJE | 4.964,62 | 0,00 | 4.964,62 | 0,00 | 4.964,62 | 0,00 |
| 22117 | MATERIAL DE LABORATORIO | 2.058,40 | 0,00 | 2.058,40 | 0,00 | 2.058,40 | 0,00 |
| 223 | TRANSPORTES | 21,57 | 0,00 | 21,57 | 0,00 | 21,57 | 0,00 |
| 22700 | LIMPIEZA Y ASEO | 12.962,83 | 0,00 | 12.962,83 | 0,00 | 12.962,83 | 0,00 |
| 22102 | GAS Y CALEFACCIÓN | 1.094,42 | 0,00 | 1.094,42 | 0,00 | 1.094,42 | 0,00 |
| 2260601 | CONGRESOS, REUNIONES Y CONFERENCIAS | 171,89 | 0,00 | 171,89 | 0,00 | 171,89 | 0,00 |
| 22701 | SEGURIDAD | 2.409,54 | 0,00 | 2.409,54 | 0,00 | 2.409,54 | 0,00 |
| 22799 | OTROS | 86,13 | 0,00 | 86,13 | 0,00 | 86,13 | 0,00 |
| 22706 | ESTUDIOS Y TRABAJOS TECNICOS | 2.793,12 | 0,00 | 2.793,12 | 0,00 | 2.793,12 | 0,00 |
| 2260602 | CURSOS | 166,00 | 0,00 | 166,00 | 0,00 | 166,00 | 0,00 |
| 22100 | ENERGIA ELECTRICA | 8.098,56 | 0,00 | 8.098,56 | 0,00 | 8.098,56 | 0,00 |
| | Subtotal Artículo 22 | 50.305,95 | 0,00 | 50.305,95 | 0,00 | 50.305,95 | 0,00 |
| | Subtotal Capítulo 2 | 62.700,38 | 0,00 | 50.305,95 | 0,00 | 62.700,38 | 0,00 |
| 48907 | CUOTAS ASOCIACIONES | 1.125,00 | 0,00 | 1.125,00 | 0,00 | 1.125,00 | 0,00 |
| 48400 | ESTANCIAS CORTAS DE BECARIOS | 6.909,85 | 0,00 | 6.909,85 | 0,00 | 6.909,85 | 0,00 |
| | Subtotal Artículo 48 | 8.034,85 | 0,00 | 8.034,85 | 0,00 | 8.034,85 | 0,00 |
| | Subtotal Capítulo 4 | 8.034,85 | 0,00 | 8.034,85 | 0,00 | 8.034,85 | 0,00 |
| 62300 | MAQUINARIA Y UTILLAJE | 10.365,41 | 0,00 | 10.365,41 | 0,00 | 10.365,41 | 0,00 |
| | Subtotal Artículo 62 | 10.365,41 | 0,00 | 10.365,41 | 0,00 | 10.365,41 | 0,00 |
| 69203 | INVENTARIABLE | 16.889,25 | 0,00 | 16.889,25 | 0,00 | 16.889,25 | 0,00 |
| 69302 | OTROS GASTOS | 21.465,85 | 0,00 | 21.465,85 | 0,00 | 21.465,85 | 0,00 |
| 6910002 | OTROS GASTOS | 1.460,78 | 0,00 | 1.460,78 | 0,00 | 1.460,78 | 0,00 |



Universidad de León

ESTADO DE EJECUCIÓN DEL GASTO

OBLIGACIONES DEL PRESUPUESTO DE CERRADOS DEL EJERCICIO 2022

FECHA 31/12/2022

| Partida Presupuestaria | Descripción | Obligaciones Pendientes de Pago a 1 de Enero | Modificación Saldo Inicial y Anulaciones | Total Obligaciones | Prescripciones | Pagos Realizados | Obligaciones Pendientes de Pago a 31 de Diciembre |
|---------------------------|-----------------------------|--|--|-----------------------|----------------|---------------------|--|
| 69303 | INVENTARIABLE | 10.075,43 | 0,00 | 10.075,43 | 0,00 | 10.075,43 | 0,00 |
| 69403 | INVENTARIABLE | 536,36 | 0,00 | 536,36 | 0,00 | 536,36 | 0,00 |
| 69402 | OTROS GASTOS | 340,00 | 0,00 | 340,00 | 0,00 | 340,00 | 0,00 |
| 6910103 | INVENTARIABLE | 368,67 | 0,00 | 368,67 | 0,00 | 368,67 | 0,00 |
| 69301 | PERSONAL | 2.343,73 | 0,00 | 2.343,73 | 0,00 | 2.343,73 | 0,00 |
| 6910102 | OTROS GASTOS | 7.356,70 | 0,00 | 7.356,70 | 0,00 | 7.356,70 | 0,00 |
| 69202 | OTROS GASTOS | 63.598,97 | -1.650,00 | 61.948,97 | 0,00 | 61.948,97 | 0,00 |
| | Subtotal Artículo 69 | 124.435,74 | -1.650,00 | 122.785,74 | 0,00 | 122.785,74 | 0,00 |
| | Subtotal Capítulo 6 | 134.801,15 | -1.650,00 | 122.785,74 | 0,00 | 133.151,15 | 0,00 |
| | TOTAL | 205.536,38 | -1.650,00 | 203.886,38 | 0,00 | 203.886,38 | 0,00 |

MEMORIA

23. Información presupuestaria

23.2.2 Presupuestos cerrados - Ingresos





Universidad de León

SUBINFORME DE TOTALES POR CAPÍTULO

Derechos pendientes de cobro totales. Ejercicio: 2022

FECHA 31/12/2022

Ejercicio presupuestario 2016

| Descripción | Pendiente de cobro a 1 de Enero | Modificaciones Saldo Inicial | Derechos Anulados | Derechos Cancelados | Recaudación | Derechos Pendientes Cobro a 31 de Diciembre |
|---|---------------------------------|------------------------------|-------------------|---------------------|-------------|---|
| Total Capítulo 1 | 0,00 | 0,00 | 0,00 | 0,00 | 0,00 | 0,00 |
| Total Capítulo 2 | 0,00 | 0,00 | 0,00 | 0,00 | 0,00 | 0,00 |
| Total Capítulo 3 | 3.128,00 | 0,00 | 0,00 | 0,00 | 0,00 | 3.128,00 |
| Total Capítulo 4 | 0,00 | 0,00 | 0,00 | 0,00 | 0,00 | 0,00 |
| Total Capítulo 5 | 0,00 | 0,00 | 0,00 | 0,00 | 0,00 | 0,00 |
| TOTAL OPERACIONES CORRIENTES | 3.128,00 | 0,00 | 0,00 | 0,00 | 0,00 | 3.128,00 |
| Total Capítulo 6 | 0,00 | 0,00 | 0,00 | 0,00 | 0,00 | 0,00 |
| Total Capítulo 7 | 0,00 | 0,00 | 0,00 | 0,00 | 0,00 | 0,00 |
| TOTAL OPERACIONES DE CAPITAL | 0,00 | 0,00 | 0,00 | 0,00 | 0,00 | 0,00 |
| TOTAL OPERACIONES NO FINANCIERAS | 3.128,00 | 0,00 | 0,00 | 0,00 | 0,00 | 3.128,00 |
| Total Capítulo 8 | 0,00 | 0,00 | 0,00 | 0,00 | 0,00 | 0,00 |
| Total Capítulo 9 | 0,00 | 0,00 | 0,00 | 0,00 | 0,00 | 0,00 |
| TOTAL OPERACIONES FINANCIERAS | 0,00 | 0,00 | 0,00 | 0,00 | 0,00 | 0,00 |
| TOTAL | 3.128,00 | 0,00 | 0,00 | 0,00 | 0,00 | 3.128,00 |



Universidad de León

SUBINFORME DE TOTALES POR CAPÍTULOS

Derechos pendientes de cobro totales. Ejercicio: 2022

FECHA 31/12/2022

Ejercicio presupuestario 2017

| Descripción | Pendiente de cobro a 1 de Enero | Modificaciones Saldo Inicial | Derechos Anulados | Derechos Cancelados | Recaudación | Derechos Pendientes Cobro a 31 de Diciembre |
|---|---------------------------------|------------------------------|-------------------|---------------------|-------------|---|
| Total Capítulo 1 | 0,00 | 0,00 | 0,00 | 0,00 | 0,00 | 0,00 |
| Total Capítulo 2 | 0,00 | 0,00 | 0,00 | 0,00 | 0,00 | 0,00 |
| Total Capítulo 3 | 27.658,39 | 0,00 | 0,00 | 27.658,39 | 0,00 | 0,00 |
| Total Capítulo 4 | 0,00 | 0,00 | 0,00 | 0,00 | 0,00 | 0,00 |
| Total Capítulo 5 | 559,75 | 0,00 | 0,00 | 559,75 | 0,00 | 0,00 |
| TOTAL OPERACIONES CORRIENTES | 28.218,14 | 0,00 | 0,00 | 28.218,14 | 0,00 | 0,00 |
| Total Capítulo 6 | 0,00 | 0,00 | 0,00 | 0,00 | 0,00 | 0,00 |
| Total Capítulo 7 | 0,00 | 0,00 | 0,00 | 0,00 | 0,00 | 0,00 |
| TOTAL OPERACIONES DE CAPITAL | 0,00 | 0,00 | 0,00 | 0,00 | 0,00 | 0,00 |
| TOTAL OPERACIONES NO FINANCIERAS | 28.218,14 | 0,00 | 0,00 | 28.218,14 | 0,00 | 0,00 |
| Total Capítulo 8 | 0,00 | 0,00 | 0,00 | 0,00 | 0,00 | 0,00 |
| Total Capítulo 9 | 0,00 | 0,00 | 0,00 | 0,00 | 0,00 | 0,00 |
| TOTAL OPERACIONES FINANCIERAS | 0,00 | 0,00 | 0,00 | 0,00 | 0,00 | 0,00 |
| TOTAL | 28.218,14 | 0,00 | 0,00 | 28.218,14 | 0,00 | 0,00 |



Universidad de León

SUBINFORME DE TOTALES POR CAPÍTULOS

Derechos pendientes de cobro totales. Ejercicio: 2022

FECHA 31/12/2022

Ejercicio presupuestario 2018

| Descripción | Pendiente de cobro a 1 de Enero | Modificaciones Saldo Inicial | Derechos Anulados | Derechos Cancelados | Recaudación | Derechos Pendientes Cobro a 31 de Diciembre |
|---|---------------------------------|------------------------------|-------------------|---------------------|-----------------|---|
| Total Capítulo 1 | 0,00 | 0,00 | 0,00 | 0,00 | 0,00 | 0,00 |
| Total Capítulo 2 | 0,00 | 0,00 | 0,00 | 0,00 | 0,00 | 0,00 |
| Total Capítulo 3 | 27.927,05 | 0,00 | 0,00 | 0,00 | 3.402,85 | 24.524,20 |
| Total Capítulo 4 | 0,00 | 0,00 | 0,00 | 0,00 | 0,00 | 0,00 |
| Total Capítulo 5 | 5.094,54 | 0,00 | 0,00 | 1.700,00 | 2.517,29 | 877,25 |
| TOTAL OPERACIONES CORRIENTES | 33.021,59 | 0,00 | 0,00 | 1.700,00 | 5.920,14 | 25.401,45 |
| Total Capítulo 6 | 0,00 | 0,00 | 0,00 | 0,00 | 0,00 | 0,00 |
| Total Capítulo 7 | 0,00 | 0,00 | 0,00 | 0,00 | 0,00 | 0,00 |
| TOTAL OPERACIONES DE CAPITAL | 0,00 | 0,00 | 0,00 | 0,00 | 0,00 | 0,00 |
| TOTAL OPERACIONES NO FINANCIERAS | 33.021,59 | 0,00 | 0,00 | 1.700,00 | 5.920,14 | 25.401,45 |
| Total Capítulo 8 | 0,00 | 0,00 | 0,00 | 0,00 | 0,00 | 0,00 |
| Total Capítulo 9 | 0,00 | 0,00 | 0,00 | 0,00 | 0,00 | 0,00 |
| TOTAL OPERACIONES FINANCIERAS | 0,00 | 0,00 | 0,00 | 0,00 | 0,00 | 0,00 |
| TOTAL | 33.021,59 | 0,00 | 0,00 | 1.700,00 | 5.920,14 | 25.401,45 |



Universidad de León

SUBINFORME DE TOTALES POR CAPÍTULOS

Derechos pendientes de cobro totales. Ejercicio: 2022

FECHA 31/12/2022

Ejercicio presupuestario 2019

| Descripción | Pendiente de cobro a 1 de Enero | Modificaciones Saldo Inicial | Derechos Anulados | Derechos Cancelados | Recaudación | Derechos Pendientes Cobro a 31 de Diciembre |
|---|---------------------------------|------------------------------|-------------------|---------------------|------------------|---|
| Total Capítulo 1 | 0,00 | 0,00 | 0,00 | 0,00 | 0,00 | 0,00 |
| Total Capítulo 2 | 0,00 | 0,00 | 0,00 | 0,00 | 0,00 | 0,00 |
| Total Capítulo 3 | 65.605,10 | 0,00 | 0,00 | 0,00 | 44.197,62 | 21.407,48 |
| Total Capítulo 4 | 0,00 | 0,00 | 0,00 | 0,00 | 0,00 | 0,00 |
| Total Capítulo 5 | 28.658,54 | 0,00 | 0,00 | 0,00 | 10.911,77 | 17.746,77 |
| TOTAL OPERACIONES CORRIENTES | 94.263,64 | 0,00 | 0,00 | 0,00 | 55.109,39 | 39.154,25 |
| Total Capítulo 6 | 0,00 | 0,00 | 0,00 | 0,00 | 0,00 | 0,00 |
| Total Capítulo 7 | 0,00 | 0,00 | 0,00 | 0,00 | 0,00 | 0,00 |
| TOTAL OPERACIONES DE CAPITAL | 0,00 | 0,00 | 0,00 | 0,00 | 0,00 | 0,00 |
| TOTAL OPERACIONES NO FINANCIERAS | 94.263,64 | 0,00 | 0,00 | 0,00 | 55.109,39 | 39.154,25 |
| Total Capítulo 8 | 0,00 | 0,00 | 0,00 | 0,00 | 0,00 | 0,00 |
| Total Capítulo 9 | 0,00 | 0,00 | 0,00 | 0,00 | 0,00 | 0,00 |
| TOTAL OPERACIONES FINANCIERAS | 0,00 | 0,00 | 0,00 | 0,00 | 0,00 | 0,00 |
| TOTAL | 94.263,64 | 0,00 | 0,00 | 0,00 | 55.109,39 | 39.154,25 |



Universidad de León

SUBINFORME DE TOTALES POR CAPÍTULOS

Derechos pendientes de cobro totales. Ejercicio: 2022

FECHA 31/12/2022

Ejercicio presupuestario 2020

| Descripción | Pendiente de cobro a 1 de Enero | Modificaciones Saldo Inicial | Derechos Anulados | Derechos Cancelados | Recaudación | Derechos Pendientes Cobro a 31 de Diciembre |
|---|---------------------------------|------------------------------|-------------------|---------------------|-------------------|---|
| Total Capítulo 1 | 0,00 | 0,00 | 0,00 | 0,00 | 0,00 | 0,00 |
| Total Capítulo 2 | 0,00 | 0,00 | 0,00 | 0,00 | 0,00 | 0,00 |
| Total Capítulo 3 | 146.616,84 | 0,00 | 0,00 | 0,00 | 118.405,62 | 28.211,22 |
| Total Capítulo 4 | 0,00 | 0,00 | 0,00 | 0,00 | 0,00 | 0,00 |
| Total Capítulo 5 | 15.739,96 | 0,00 | 1.210,00 | 0,00 | 8.644,06 | 5.885,90 |
| TOTAL OPERACIONES CORRIENTES | 162.356,80 | 0,00 | 1.210,00 | 0,00 | 127.049,68 | 34.097,12 |
| Total Capítulo 6 | 0,00 | 0,00 | 0,00 | 0,00 | 0,00 | 0,00 |
| Total Capítulo 7 | 0,00 | 0,00 | 0,00 | 0,00 | 0,00 | 0,00 |
| TOTAL OPERACIONES DE CAPITAL | 0,00 | 0,00 | 0,00 | 0,00 | 0,00 | 0,00 |
| TOTAL OPERACIONES NO FINANCIERAS | 162.356,80 | 0,00 | 1.210,00 | 0,00 | 127.049,68 | 34.097,12 |
| Total Capítulo 8 | 0,00 | 0,00 | 0,00 | 0,00 | 0,00 | 0,00 |
| Total Capítulo 9 | 0,00 | 0,00 | 0,00 | 0,00 | 0,00 | 0,00 |
| TOTAL OPERACIONES FINANCIERAS | 0,00 | 0,00 | 0,00 | 0,00 | 0,00 | 0,00 |
| TOTAL | 162.356,80 | 0,00 | 1.210,00 | 0,00 | 127.049,68 | 34.097,12 |



Universidad de León

SUBINFORME DE TOTALES POR CAPÍTULOS

Derechos pendientes de cobro totales. Ejercicio: 2022

FECHA 31/12/2022

Ejercicio presupuestario 2021

| Descripción | Pendiente de cobro a 1 de Enero | Modificaciones Saldo Inicial | Derechos Anulados | Derechos Cancelados | Recaudación | Derechos Pendientes Cobro a 31 de Diciembre |
|---|---------------------------------|------------------------------|-------------------|---------------------|-------------------|---|
| Total Capítulo 1 | 0,00 | 0,00 | 0,00 | 0,00 | 0,00 | 0,00 |
| Total Capítulo 2 | 0,00 | 0,00 | 0,00 | 0,00 | 0,00 | 0,00 |
| Total Capítulo 3 | 652.239,90 | 0,00 | 0,00 | 40.149,13 | 555.699,60 | 56.391,17 |
| Total Capítulo 4 | 8.000,00 | 0,00 | 0,00 | 0,00 | 0,00 | 8.000,00 |
| Total Capítulo 5 | 39.946,00 | 0,00 | 422,28 | 997,74 | 29.907,22 | 8.618,76 |
| TOTAL OPERACIONES CORRIENTES | 700.185,90 | 0,00 | 422,28 | 41.146,87 | 585.606,82 | 73.009,93 |
| Total Capítulo 6 | 0,00 | 0,00 | 0,00 | 0,00 | 0,00 | 0,00 |
| Total Capítulo 7 | 0,00 | 0,00 | 0,00 | 0,00 | 0,00 | 0,00 |
| TOTAL OPERACIONES DE CAPITAL | 0,00 | 0,00 | 0,00 | 0,00 | 0,00 | 0,00 |
| TOTAL OPERACIONES NO FINANCIERAS | 700.185,90 | 0,00 | 422,28 | 41.146,87 | 585.606,82 | 73.009,93 |
| Total Capítulo 8 | 0,00 | 0,00 | 0,00 | 0,00 | 0,00 | 0,00 |
| Total Capítulo 9 | 0,00 | 0,00 | 0,00 | 0,00 | 0,00 | 0,00 |
| TOTAL OPERACIONES FINANCIERAS | 0,00 | 0,00 | 0,00 | 0,00 | 0,00 | 0,00 |
| TOTAL | 700.185,90 | 0,00 | 422,28 | 41.146,87 | 585.606,82 | 73.009,93 |

Universidad de León

DERECHOS A COBRAR DE PRESUPUESTOS CERRADOS

Derechos Anulados. Ejercicio: 2022

FECHA 31/12/2022

Ejercicio
Presupuestario

2017

| Descripción | Anulaciones de liquidaciones | Aplazamientos y fraccionamientos | Total derechos anulados |
|---|------------------------------|----------------------------------|-------------------------|
| Total Capitulo 1 | 0,00 | 0,00 | 0,00 |
| Total Capitulo 2 | 0,00 | 0,00 | 0,00 |
| Total Capitulo 3 | 0,00 | 0,00 | 0,00 |
| Total Capitulo 4 | 0,00 | 0,00 | 0,00 |
| Total Capitulo 5 | 0,00 | 0,00 | 0,00 |
| TOTAL OPERACIONES CORRIENTES | 0,00 | 0,00 | 0,00 |
| Total Capitulo 6 | 0,00 | 0,00 | 0,00 |
| Total Capitulo 7 | 0,00 | 0,00 | 0,00 |
| TOTAL OPERACIONES DE CAPITAL | 0,00 | 0,00 | 0,00 |
| TOTAL OPERACIONES NO FINANCIERAS | 0,00 | 0,00 | 0,00 |
| Total Capitulo 8 | 0,00 | 0,00 | 0,00 |
| Total Capitulo 9 | 0,00 | 0,00 | 0,00 |
| TOTAL OPERACIONES FINANCIERAS | 0,00 | 0,00 | 0,00 |
| TOTAL | 0,00 | 0,00 | 0,00 |

Universidad de León

DERECHOS A COBRAR DE PRESUPUESTOS CERRADOS

Derechos Anulados. Ejercicio: 2022

FECHA 31/12/2022

Ejercicio
Presupuestario

2018

| Descripción | Anulaciones de liquidaciones | Aplazamientos y fraccionamientos | Total derechos anulados |
|---|------------------------------|----------------------------------|-------------------------|
| Total Capitulo 1 | 0,00 | 0,00 | 0,00 |
| Total Capitulo 2 | 0,00 | 0,00 | 0,00 |
| Total Capitulo 3 | 0,00 | 0,00 | 0,00 |
| Total Capitulo 4 | 0,00 | 0,00 | 0,00 |
| Total Capitulo 5 | 0,00 | 0,00 | 0,00 |
| TOTAL OPERACIONES CORRIENTES | 0,00 | 0,00 | 0,00 |
| Total Capitulo 6 | 0,00 | 0,00 | 0,00 |
| Total Capitulo 7 | 0,00 | 0,00 | 0,00 |
| TOTAL OPERACIONES DE CAPITAL | 0,00 | 0,00 | 0,00 |
| TOTAL OPERACIONES NO FINANCIERAS | 0,00 | 0,00 | 0,00 |
| Total Capitulo 8 | 0,00 | 0,00 | 0,00 |
| Total Capitulo 9 | 0,00 | 0,00 | 0,00 |
| TOTAL OPERACIONES FINANCIERAS | 0,00 | 0,00 | 0,00 |
| TOTAL | 0,00 | 0,00 | 0,00 |

Universidad de León

DERECHOS A COBRAR DE PRESUPUESTOS CERRADOS

Derechos Anulados. Ejercicio: 2022

FECHA 31/12/2022

Ejercicio
Presupuestario

2020

| Descripción | Anulaciones de liquidaciones | Aplazamientos y fraccionamientos | Total derechos anulados |
|---|------------------------------|----------------------------------|-------------------------|
| Total Capitulo 1 | 0,00 | 0,00 | 0,00 |
| Total Capitulo 2 | 0,00 | 0,00 | 0,00 |
| Total Capitulo 3 | 0,00 | 0,00 | 0,00 |
| Total Capitulo 4 | 0,00 | 0,00 | 0,00 |
| Total Capitulo 5 | 1.210,00 | 0,00 | 1.210,00 |
| TOTAL OPERACIONES CORRIENTES | 1.210,00 | 0,00 | 1.210,00 |
| Total Capitulo 6 | 0,00 | 0,00 | 0,00 |
| Total Capitulo 7 | 0,00 | 0,00 | 0,00 |
| TOTAL OPERACIONES DE CAPITAL | 0,00 | 0,00 | 0,00 |
| TOTAL OPERACIONES NO FINANCIERAS | 1.210,00 | 0,00 | 1.210,00 |
| Total Capitulo 8 | 0,00 | 0,00 | 0,00 |
| Total Capitulo 9 | 0,00 | 0,00 | 0,00 |
| TOTAL OPERACIONES FINANCIERAS | 0,00 | 0,00 | 0,00 |
| TOTAL | 1.210,00 | 0,00 | 1.210,00 |

Universidad de León

DERECHOS A COBRAR DE PRESUPUESTOS CERRADOS

Derechos Anulados. Ejercicio: 2022

FECHA 31/12/2022

Ejercicio
Presupuestario

2021

| Descripción | Anulaciones de liquidaciones | Aplazamientos y fraccionamientos | Total derechos anulados |
|---|------------------------------|----------------------------------|-------------------------|
| Total Capitulo 1 | 0,00 | 0,00 | 0,00 |
| Total Capitulo 2 | 0,00 | 0,00 | 0,00 |
| Total Capitulo 3 | 0,00 | 0,00 | 0,00 |
| Total Capitulo 4 | 0,00 | 0,00 | 0,00 |
| Total Capitulo 5 | 422,28 | 0,00 | 422,28 |
| TOTAL OPERACIONES CORRIENTES | 422,28 | 0,00 | 422,28 |
| Total Capitulo 6 | 0,00 | 0,00 | 0,00 |
| Total Capitulo 7 | 0,00 | 0,00 | 0,00 |
| TOTAL OPERACIONES DE CAPITAL | 0,00 | 0,00 | 0,00 |
| TOTAL OPERACIONES NO FINANCIERAS | 422,28 | 0,00 | 422,28 |
| Total Capitulo 8 | 0,00 | 0,00 | 0,00 |
| Total Capitulo 9 | 0,00 | 0,00 | 0,00 |
| TOTAL OPERACIONES FINANCIERAS | 0,00 | 0,00 | 0,00 |
| TOTAL | 422,28 | 0,00 | 422,28 |

MEMORIA

23. Información presupuestaria

23.2.3 Presupuestos cerrados

Variación de resultados presupuestarios
pendientes de ejercicios anteriores



VARIACIÓN DE RESULTADOS PRESUPUESTARIOS DE EJERCICIOS ANTERIORES

EJERCICIO 2022

FECHA 31/12/2022

| CONCEPTOS | TOTAL VARIACIÓN DERECHOS | TOTAL VARIACIÓN OBLIGACIONES | VARIACIÓN DE RESULTADOS PRESUPUESTARIOS DE EJERCICIOS ANTERIORES |
|--|--------------------------|------------------------------|--|
| a) OPERACIONES CORRIENTES | -72.697,29 | 0,00 | -72.697,29 |
| b) OPERACIONES DE CAPITAL | 0,00 | -1.650,00 | 1.650,00 |
| 1. TOTAL VARIACIONES OPERACIONES NO FINANCIERAS (a+b) | -72.697,29 | -1.650,00 | -71.047,29 |
| c) ACTIVOS FINANCIEROS | 0,00 | 0,00 | 0,00 |
| d) PASIVOS FINANCIEROS | 0,00 | 0,00 | 0,00 |
| 2. TOTAL VARIACIÓN OPERACIONES FINANCIERAS (c+d) | 0,00 | 0,00 | 0,00 |
| TOTAL (1+2) | -72.697,29 | -1.650,00 | -71.047,29 |

MEMORIA

23. Información presupuestaria

23.3.4 Compromisos de gastos con cargo a presupuestos de ejercicios posteriores





Universidad de León

ESTADO DE EJECUCIÓN DEL GASTO

COMPROMISOS DE GASTO CON CARGO A PRESUPUESTOS DE EJERCICIOS POSTERIORES

EJERCICIO 2022

FECHA 31/12/2022

Clasificación Orgánica: 18 UNIVERSIDAD DE LEÓN
Clasificación Funcional: 322B ENSEÑANZA UNIVERSITARIA

| Clasificación Económica | Explicación | Compromisos de gastos adquiridos con cargo al Ejercicio del: | | | | |
|-------------------------|---|--|------------------|------------------|-------------|----------------|
| | | Año 2023 | Año 2024 | Año 2025 | Año 2026 | Años Sucesivos |
| 185 | SEGUROS | 16.601,14 | 0,00 | 0,00 | 0,00 | 0,00 |
| 18600 | PREVENCIÓN DE RIESGOS LABORALES DEL PERSONAL | 53.825,09 | 0,00 | 0,00 | 0,00 | 0,00 |
| | Subtotal Artículo 18 | 70.426,23 | 0,00 | 0,00 | 0,00 | 0,00 |
| | Subtotal Capítulo 1 | 70.426,23 | 0,00 | 0,00 | 0,00 | 0,00 |
| 206 | ARRENDAMIENTO DE EQUIPOS DE PROCESOS DE INFORMACION | 130.803,92 | 25.627,02 | 0,00 | 0,00 | 0,00 |
| | Subtotal Artículo 20 | 130.803,92 | 25.627,02 | 0,00 | 0,00 | 0,00 |
| 212 | EDIFICIOS Y OTRAS CONSTRUCCIONES | 406.316,31 | 0,00 | 0,00 | 0,00 | 0,00 |
| 213 | MAQUINARIA, INSTALACIONES Y UTILLAJE | 177.187,22 | 7.606,06 | 0,00 | 0,00 | 0,00 |
| 215 | MOBILIARIO Y ENSERES | 3.150,58 | 0,00 | 0,00 | 0,00 | 0,00 |
| 216 | EQUIPOS PROCESOS DE INFORMACION | 382.096,66 | 42.089,85 | 10.327,35 | 0,00 | 0,00 |
| | Subtotal Artículo 21 | 968.750,77 | 49.695,91 | 10.327,35 | 0,00 | 0,00 |
| 22100 | ENERGIA ELECTRICA | 2.898.179,22 | 0,00 | 0,00 | 0,00 | 0,00 |
| 22102 | GAS Y CALEFACCIÓN | 652.001,01 | 0,00 | 0,00 | 0,00 | 0,00 |
| 22105 | PRODUCTOS ALIMENTICIOS | 425.805,55 | 0,00 | 0,00 | 0,00 | 0,00 |
| 22201 | POSTALES Y TELEGRÁFICAS | 35.506,88 | 14.750,00 | 0,00 | 0,00 | 0,00 |
| 22204 | SERVICIOS DE TELECOMUNICACIONES | 314.003,37 | 27.706,18 | 0,00 | 0,00 | 0,00 |
| 224 | PRIMAS DE SEGUROS | 47.439,60 | 0,00 | 0,00 | 0,00 | 0,00 |
| 22602 | PUBLICIDAD Y PROMOCION | 10.514,45 | 0,00 | 0,00 | 0,00 | 0,00 |
| 22700 | LIMPIEZA Y ASEO | 1.898.193,93 | 0,00 | 0,00 | 0,00 | 0,00 |
| 22701 | SEGURIDAD | 196.894,20 | 0,00 | 0,00 | 0,00 | 0,00 |
| 22706 | ESTUDIOS Y TRABAJOS TECNICOS | 246.863,10 | 27.000,00 | 0,00 | 0,00 | 0,00 |
| | Subtotal Artículo 22 | 6.725.401,31 | 69.456,18 | 0,00 | 0,00 | 0,00 |

Universidad de León

ESTADO DE EJECUCIÓN DEL GASTO

COMPROMISOS DE GASTO CON CARGO A PRESUPUESTOS DE EJERCICIOS POSTERIORES EJERCICIO 2022

FECHA 31/12/2022

| Clasificación Económica | Explicación | Compromisos de gastos adquiridos con cargo al Ejercicio del: | | | | |
|-------------------------|--------------------------------------|--|-------------------|------------------|-------------|----------------|
| | | Año 2023 | Año 2024 | Año 2025 | Año 2026 | Años Sucesivos |
| | Subtotal Capítulo 2 | 7.824.956,00 | 144.779,11 | 10.327,35 | 0,00 | 0,00 |
| 621 | CONSTRUCCIONES | 929.605,85 | 0,00 | 0,00 | 0,00 | 0,00 |
| 62300 | MAQUINARIA Y UTILLAJE | 42.277,40 | 0,00 | 0,00 | 0,00 | 0,00 |
| 627 | EQUIPOS PARA PROCESOS DE INFORMACIÓN | 0,00 | 0,00 | 0,00 | 0,00 | 0,00 |
| | Subtotal Artículo 62 | 971.883,25 | 0,00 | 0,00 | 0,00 | 0,00 |
| 645 | APLICACIONES INFORMÁTICAS | 118.580,00 | 0,00 | 0,00 | 0,00 | 0,00 |
| | Subtotal Artículo 64 | 118.580,00 | 0,00 | 0,00 | 0,00 | 0,00 |
| | Subtotal Capítulo 6 | 1.090.463,25 | 0,00 | 0,00 | 0,00 | 0,00 |
| | TOTAL | 8.985.845,48 | 144.779,11 | 10.327,35 | 0,00 | 0,00 |



Universidad de León

ESTADO DE EJECUCIÓN DEL GASTO

COMPROMISOS DE GASTO CON CARGO A PRESUPUESTOS DE EJERCICIOS POSTERIORES

EJERCICIO 2022

FECHA 31/12/2022

Clasificación Orgánica: 18 UNIVERSIDAD DE LEÓN
Clasificación Funcional: 322D OTRAS ACTIVIDADES Y SERVICIOS UNIVERSITARIOS

| Clasificación Económica | Explicación | Compromisos de gastos adquiridos con cargo al Ejercicio del: | | | | |
|-------------------------|--|--|-------------|-------------|-------------|----------------|
| | | Año 2023 | Año 2024 | Año 2025 | Año 2026 | Años Sucesivos |
| 212 | EDIFICIOS Y OTRAS CONSTRUCCIONES | 36.081,36 | 0,00 | 0,00 | 0,00 | 0,00 |
| 213 | MAQUINARIA, INSTALACIONES Y UTILLAJE | 4.126,01 | 0,00 | 0,00 | 0,00 | 0,00 |
| | Subtotal Artículo 21 | 40.207,37 | 0,00 | 0,00 | 0,00 | 0,00 |
| 22100 | ENERGIA ELECTRICA | 88.314,81 | 0,00 | 0,00 | 0,00 | 0,00 |
| 22102 | GAS Y CALEFACCIÓN | 41.697,73 | 0,00 | 0,00 | 0,00 | 0,00 |
| 22602 | PUBLICIDAD Y PROMOCION | 0,00 | 0,00 | 0,00 | 0,00 | 0,00 |
| 22700 | LIMPIEZA Y ASEO | 128.853,38 | 0,00 | 0,00 | 0,00 | 0,00 |
| 22701 | SEGURIDAD | 4.307,87 | 0,00 | 0,00 | 0,00 | 0,00 |
| 22706 | ESTUDIOS Y TRABAJOS TECNICOS | 53.919,84 | 0,00 | 0,00 | 0,00 | 0,00 |
| 22708 | SERVICIOS DE HOSTELERÍA Y RESTAURACIÓN | 0,00 | 0,00 | 0,00 | 0,00 | 0,00 |
| | Subtotal Artículo 22 | 317.093,63 | 0,00 | 0,00 | 0,00 | 0,00 |
| | Subtotal Capítulo 2 | 357.301,00 | 0,00 | 0,00 | 0,00 | 0,00 |
| 48500 | PROGRAMA ERASMUS | 7.260,00 | 0,00 | 0,00 | 0,00 | 0,00 |
| | Subtotal Artículo 48 | 7.260,00 | 0,00 | 0,00 | 0,00 | 0,00 |
| 491 | OTRAS TRANSFERENCIAS DEL EXTERIOR | 0,00 | 0,00 | 0,00 | 0,00 | 0,00 |
| | Subtotal Artículo 49 | 0,00 | 0,00 | 0,00 | 0,00 | 0,00 |
| | Subtotal Capítulo 4 | 7.260,00 | 0,00 | 0,00 | 0,00 | 0,00 |
| TOTAL | | 364.561,00 | 0,00 | 0,00 | 0,00 | 0,00 |



Universidad de León

ESTADO DE EJECUCIÓN DEL GASTO

COMPROMISOS DE GASTO CON CARGO A PRESUPUESTOS DE EJERCICIOS POSTERIORES

EJERCICIO 2022

FECHA 31/12/2022

| | |
|---------------------------------|--|
| Clasificación Orgánica: | 18 UNIVERSIDAD DE LEÓN |
| Clasificación Funcional: | 463A INVESTIGACION Y FORMACION CIENTIFICA UNIVERSITARIA |

| Clasificación Económica | Explicación | Compromisos de gastos adquiridos con cargo al Ejercicio del: | | | | |
|-------------------------|---|--|------------------|------------------|------------------|-------------------|
| | | Año 2023 | Año 2024 | Año 2025 | Año 2026 | Años Sucesivos |
| 212 | EDIFICIOS Y OTRAS CONSTRUCCIONES | 11.514,94 | 0,00 | 0,00 | 0,00 | 0,00 |
| 213 | MAQUINARIA, INSTALACIONES Y UTILLAJE | 144.936,61 | 0,00 | 0,00 | 0,00 | 0,00 |
| 215 | MOBILIARIO Y ENSERES | 276,80 | 0,00 | 0,00 | 0,00 | 0,00 |
| | Subtotal Artículo 21 | 156.728,35 | 0,00 | 0,00 | 0,00 | 0,00 |
| 22100 | ENERGIA ELECTRICA | 422.370,10 | 0,00 | 0,00 | 0,00 | 0,00 |
| 22102 | GAS Y CALEFACCIÓN | 56.607,84 | 0,00 | 0,00 | 0,00 | 0,00 |
| 22700 | LIMPIEZA Y ASEO | 142.948,54 | 0,00 | 0,00 | 0,00 | 0,00 |
| 22701 | SEGURIDAD | 13.119,94 | 0,00 | 0,00 | 0,00 | 0,00 |
| | Subtotal Artículo 22 | 635.046,42 | 0,00 | 0,00 | 0,00 | 0,00 |
| | Subtotal Capítulo 2 | 791.774,77 | 0,00 | 0,00 | 0,00 | 0,00 |
| 31001 | INTERESES EXPLÍCITOS DE DEUDAS CON ENTIDADES DE CRÉDITO | 436,02 | 260,35 | 84,30 | 39,04 | 0,00 |
| | Subtotal Artículo 31 | 436,02 | 260,35 | 84,30 | 39,04 | 0,00 |
| | Subtotal Capítulo 3 | 436,02 | 260,35 | 84,30 | 39,04 | 0,00 |
| 69202 | OTROS GASTOS | 1.685,00 | 700,00 | 0,00 | 0,00 | 0,00 |
| | Subtotal Artículo 69 | 1.685,00 | 700,00 | 0,00 | 0,00 | 0,00 |
| | Subtotal Capítulo 6 | 1.685,00 | 700,00 | 0,00 | 0,00 | 0,00 |
| 91103 | AMORTIZACION PRESTAMOS. FEDER PRESTAMOS REEMBOLSABLES | 40.500,88 | 40.500,88 | 41.713,46 | 40.500,88 | 121.502,71 |
| | Subtotal Artículo 91 | 40.500,88 | 40.500,88 | 41.713,46 | 40.500,88 | 121.502,71 |
| | Subtotal Capítulo 9 | 40.500,88 | 40.500,88 | 41.713,46 | 40.500,88 | 121.502,71 |
| TOTAL | | 834.396,67 | 41.461,23 | 41.797,76 | 40.539,92 | 121.502,71 |



Universidad de León

ESTADO DE EJECUCIÓN DEL GASTO

COMPROMISOS DE GASTO CON CARGO A PRESUPUESTOS DE EJERCICIOS POSTERIORES

EJERCICIO 2022

FECHA 31/12/2022

| Explicación | Compromisos de gastos adquiridos con cargo al Ejercicio del: | | | | |
|---|--|-------------------|------------------|------------------|-------------------|
| | Año 2023 | Año 2024 | Año 2025 | Año 2026 | Años Sucesivos |
| Total Capítulo 1 | 70.426,23 | 0,00 | 0,00 | 0,00 | 0,00 |
| Total Capítulo 2 | 8.974.031,77 | 144.779,11 | 10.327,35 | 0,00 | 0,00 |
| Total Capítulo 3 | 436,02 | 260,35 | 84,30 | 39,04 | 0,00 |
| Total Capítulo 4 | 7.260,00 | 0,00 | 0,00 | 0,00 | 0,00 |
| TOTAL OPERACIONES CORRIENTES | 9.052.154,02 | 145.039,46 | 10.411,65 | 39,04 | 0,00 |
| Total Capítulo 6 | 1.092.148,25 | 700,00 | 0,00 | 0,00 | 0,00 |
| Total Capítulo 7 | 0,00 | 0,00 | 0,00 | 0,00 | 0,00 |
| TOTAL OPERACIONES DE CAPITAL | 1.092.148,25 | 700,00 | 0,00 | 0,00 | 0,00 |
| TOTAL OPERACIONES NO FINANCIERAS | 10.144.302,27 | 145.739,46 | 10.411,65 | 39,04 | 0,00 |
| Total Capítulo 8 | 0,00 | 0,00 | 0,00 | 0,00 | 0,00 |
| Total Capítulo 9 | 40.500,88 | 40.500,88 | 41.713,46 | 40.500,88 | 121.502,71 |
| TOTAL OPERACIONES FINANCIERAS | 40.500,88 | 40.500,88 | 41.713,46 | 40.500,88 | 121.502,71 |
| TOTAL SECCIÓN POR CAPÍTULO | 10.184.803,15 | 186.240,34 | 52.125,11 | 40.539,92 | 121.502,71 |

MEMORIA

23. Información presupuestaria

23.4 Gastos con financiación afectada





Universidad de León
GASTOS CON FINANCIACIÓN AFECTADA

EJERCICIO 2022 FECHA: 31/12/2022

| CÓDIGO DE GASTO | DESCRIPCIÓN | AGENTE FINANCIADOR | | COEFICIENTE DE FINANCIACIÓN | DESVIACIONES DEL EJERCICIO | | DESVIACIONES ACUMULADAS | |
|--------------------|--|---------------------------------------|-----------------|-----------------------------|----------------------------|----------------------|-------------------------|----------------------|
| | | TERCERO | APLIC. PTARIA | | POSITIVAS | NEGATIVAS | POSITIVAS | NEGATIVAS |
| 18ID44/45/46/47 | FEDER. Plan Estatal I+D+i 2017-2020. Conv 2018 | Mº Ciencia Innovación y Univers. | 463A506-62 | 1 | | | 3.003,61 | |
| 18ID48/49/50/51 | FEDER. Plan Estatal I+D+i 2017-2020. Conv 2019 | Mº Ciencia Innovación y Univers. | 463A507-62 | 1 | | | 174.421,88 | |
| 180216-322B302 | Planes de inversiones Junta Castilla y León | Junta de Castilla y León | 322B302-62 | 1 | | -2.053.574,78 | | -5.503.728,66 |
| 18AZ-463A101 | Proyectos de investigación | Varios | 463A101-692 | 1 | 1.907.653,86 | | 5.149.296,52 | |
| 18AZ-463A103 | Convenios de investigación | Varios | 463A103-694 | 1 | 36.887,55 | | 295.394,77 | |
| 18AZ-463A102 | Contratos de investigación | Varios | 463A102-693 | 1 | 333.105,50 | | 2.817.550,95 | |
| 18AZ-463A104 | Recualificación del Sistema Universitario | Ministerio de Universidades | 463A104-697 | 1 | 256.755,64 | | 1.258.594,26 | |
| 18XX-322B101 | Congresos | Varios | 322B101-2260601 | 1 | 48.527,13 | | 109.989,56 | |
| 18XX-322B101 | Cursos | Varios | 322B101-2260602 | 1 | 336.163,52 | | 588.013,32 | |
| 180213-322D201 | Becas ERASMUS | SEPIE | 322D201-48500 | 1 | 99.234,65 | | 1.395.067,43 | |
| 1804/10-463A202 | Personal investigador en formación . C. Autónoma | Junta de Castilla y León | 463A202-695/696 | 1 | | -1.397.545,79 | | -2.976.279,49 |
| 1805/06/10-463A202 | Personal investigador en formación . Ministerios | Mº Universidades / Ag. Est. Investig. | 463A202-695/696 | 1 | | -482.185,19 | | -692.121,28 |
| 180215-322B101 | Becas Fundación CEPA | Fundación CEPA | 322B101-48108 | 1 | 0,66 | | 170.893,30 | |
| 322B122 | Instituto Confucio | Universidad Xiantang | 322B122-62 | 1 | | | 142.090,15 | |
| 322B303 | UNIDIGITAL | Ministerio de Universidades | 322B303-62/64 | 1 | | -149.032,80 | 459.277,90 | |
| TOTALES | | | | | 3.018.328,51 | -3.933.305,76 | 12.104.315,75 | -9.172.129,43 |



universidad
de león

Universidad de León
GASTOS CON FINANCIACIÓN AFECTADA

EJERCICIO 2022 FECHA: 31/12/2022

INFRAESTRUCTURAS DE INVESTIGACIÓN Y EQUIPAMIENTO CIENTÍFICO-TÉCNICO. PLAN ESTATAL I+D+I 2017-2020. CONVOCATORIA 2018

| AÑO | Obligaciones Reconocidas | | Derechos Reconocidos | |
|--------------|---------------------------|-------------------|----------------------|-------------------|
| | Aplicación presupuestaria | Importe | Aplicación ingresos | Importe |
| 2019 | 463A5.06-62 | 660.951,05 | 1.711.01 | 53.541,63 |
| 2019 | | | 1.911.02 | 351.467,24 |
| 2019 | | | 1.911.03 | 405.008,87 |
| 2020 | 463A5.06-62 | 100.969,99 | | |
| 2021 | 463A5.06-62 | 45.093,09 | | |
| Total 2022 | | 0,00 | | 0,00 |
| TOTAL | | 807.014,13 | | 810.017,74 |

Coefficiente de financiación: 1

Desviación de financiación imputable al ejercicio: 0,00

Desviación de financiación acumulada 3.003,61



INFRAESTRUCTURAS DE INVESTIGACIÓN Y EQUIPAMIENTO CIENTÍFICO-TÉCNICO. PLAN ESTATAL I+D+I 2017-2020. CONVOCATORIA 2019

| AÑO | Obligaciones Reconocidas | | Derechos Reconocidos | |
|--------------|---------------------------|-------------------|----------------------|---------------------|
| | Aplicación presupuestaria | Importe | Aplicación ingresos | Importe |
| 2020 | 463A5.07-62 | 649.190,00 | 1.711.01 | 0,00 |
| 2020 | | | 1.911.02 | 417.420,51 |
| 2020 | | | 1.911.03 | 591.831,37 |
| 2021 | 463A5.07-62 | 185.640,00 | | |
| Total 2022 | | 0,00 | | 0,00 |
| TOTAL | | 834.830,00 | | 1.009.251,88 |

Coefficiente de financiación: 1

Desviación de financiación imputable al ejercicio: 0,00

Desviación de financiación acumulada 174.421,88



universidad
de león

Universidad de León
GASTOS CON FINANCIACIÓN AFECTADA

EJERCICIO 2022 FECHA: 31/12/2022

PROGRAMA DE INVERSIONES 2016-2022. PLAN DE INVERSIONES SOCIALES PRIORITARIAS 2021-2025. JUNTA DE CASTILLA Y LEÓN

| AÑO | Obligaciones Reconocidas | | Derechos Reconocidos | |
|--------------|---------------------------|----------------------|----------------------|----------------------|
| | Aplicación presupuestaria | Importe | Aplicación ingresos | Importe |
| 2016 | 322B.3.02-62 | 773.972,16 | | |
| 2017 | 322B.3.02-62 | 1.206.852,08 | | |
| 2018 | 322B.3.02-62 | 1.924.844,39 | 1.707.01 | 1.699.437,42 |
| 2019 | 322B.3.02-62 | 1.920.277,64 | 1.707.01 | 2.050.000,00 |
| 2020 | 322B.3.02-62 | 2.242.638,26 | 1.707.01 | 1.864.974,03 |
| 2021 | 322B.3.02-62 | 4.563.050,63 | 1.707.01 | 3.567.069,83 |
| Total 2022 | 322B.3.02-62 | 3.453.088,49 | 1.707.01 | 1.399.513,71 |
| TOTAL | | 16.084.723,65 | | 10.580.994,99 |

Coeficiente de financiación: 1

Desviación de financiación imputable al ejercicio: -2.053.574,78

Desviación de financiación acumulada -5.503.728,66



PROYECTOS DE INVESTIGACIÓN

| AÑO | Obligaciones Reconocidas | | Derechos Reconocidos | |
|--------------|---------------------------|---|----------------------|---------------------|
| | Aplicación presupuestaria | Importe | Aplicación ingresos | Importe |
| 2021 | | | 1.870.00 | 3.241.642,66 |
| 2022 | 463A.1.01-692 | 3.443.109,89 | 1.707.02 | 70.000,00 |
| 2022 | | | 1.709.02 | 107.483,50 |
| 2022 | | | 1.711.02 | 3.674.361,43 |
| 2022 | | | 1.712.02 | 48.569,27 |
| 2022 | | | 1.723.02 | 100.000,00 |
| 2022 | | | 1.760.02 | 18.000,00 |
| 2022 | | | 1.781.02 | 96.175,27 |
| 2022 | | | 1.799.02 | 991.784,59 |
| 2022 | | | 1.911.01 | 0,00 |
| 2022 | | | Retención | -753.311,85 |
| 2022 | | | Compromisos | 997.701,54 |
| Total 2022 | | 3.443.109,89 | | 5.350.763,75 |
| TOTAL | | 3.443.109,89 | | 8.592.406,41 |
| | | Desviacion de financiacion imputable al ejercicio: | | 1.907.653,86 |
| | | Desviacion de financiacion acumulada | | 5.149.296,52 |



universidad
de león

Universidad de León
GASTOS CON FINANCIACIÓN AFECTADA

EJERCICIO 2022 FECHA: 31/12/2022

CONVENIOS DE INVESTIGACIÓN

| AÑO | Obligaciones Reconocidas | | Derechos Reconocidos | |
|--------------|---------------------------|-------------------|----------------------|-------------------|
| | Aplicación presupuestaria | Importe | Aplicación ingresos | Importe |
| 2021 | | | 1.870.00 | 258.507,22 |
| 2022 | 463A.1.03-694 | 207.893,34 | 1.703.02 | 27.255,95 |
| 2022 | | | 1.709.02 | 16.000,00 |
| 2022 | | | 1.749.02 | 78.596,40 |
| 2022 | | | 1.781.02 | 77.675,81 |
| 2022 | | | Retención | -12.651,71 |
| 2022 | | | Compromisos | 57.904,44 |
| Total 2022 | | 207.893,34 | | 244.780,89 |
| TOTAL | | 207.893,34 | | 503.288,11 |

Desviacion de financiacion imputable al ejercicio: **36.887,55**

Desviacion de financiacion acumulada **295.394,77**



universidad
de león

Universidad de León
GASTOS CON FINANCIACIÓN AFECTADA

EJERCICIO 2022 FECHA: 31/12/2022

CONTRATOS DE INVESTIGACIÓN

| AÑO | Obligaciones Reconocidas | | Derechos Reconocidos | |
|---|---------------------------|---------------------|----------------------|---------------------|
| | Aplicación presupuestaria | Importe | Aplicación ingresos | Importe |
| 2021 | | | 1.870.00 | 2.484.445,45 |
| 2022 | 463A.1.02-693 | 2.814.283,14 | 1.327.03.01 | 3.433.049,42 |
| 2022 | | | 1.799.02 | 0,00 |
| 2022 | | | Retención | -354.631,03 |
| 2022 | | | Compromisos | 68.970,25 |
| Total 2022 | | 2.814.283,14 | | 3.147.388,64 |
| TOTAL | | 2.814.283,14 | | 5.631.834,09 |
| Desviacion de financiacion imputable al ejercicio: | | | | 333.105,50 |
| Desviacion de financiacion acumulada | | | | 2.817.550,95 |



universidad
de león

Universidad de León
GASTOS CON FINANCIACIÓN AFECTADA

EJERCICIO 2022 FECHA: 31/12/2022

RECUALIFICACIÓN DEL SISTEMA UNIVERSITARIO

| AÑO | Obligaciones Reconocidas | | Derechos Reconocidos | |
|--------------|---------------------------|-------------------|----------------------|---------------------|
| | Aplicación presupuestaria | Importe | Aplicación ingresos | Importe |
| 2021 | | | 1.870.00 | -22.221,38 |
| 2021 | | | 1.711.01 | 1.024.060,00 |
| 2022 | 463A.1.04-697 | 767.304,36 | 1.711.01 | 1.024.060,00 |
| 2022 | | | Retención | 0,00 |
| 2022 | | | Compromisos | 0,00 |
| Total 2022 | | 767.304,36 | | 1.024.060,00 |
| TOTAL | | 767.304,36 | | 2.025.898,62 |

Desviación de financiación imputable al ejercicio: 256.755,64

Desviación de financiación acumulada 1.258.594,26



universidad
de león

Universidad de León
GASTOS CON FINANCIACIÓN AFECTADA

EJERCICIO 2022 FECHA: 31/12/2022

CONGRESOS

| AÑO | Obligaciones Reconocidas | | Derechos Reconocidos | |
|--------------|---------------------------|------------------|----------------------|-------------------|
| | Aplicación presupuestaria | Importe | Aplicación ingresos | Importe |
| 2021 | | | 1.870,00 | 61.462,43 |
| 2022 | 322B.1.01-226.06.01 | 42.410,29 | 1.318,04 | 85.037,42 |
| 2022 | | | 1.327.09,99 | 0,00 |
| 2022 | | | 1.489 | 5.900,00 |
| Total 2022 | | 42.410,29 | | 90.937,42 |
| TOTAL | | 42.410,29 | | 152.399,85 |

Coefficiente de financiación: 1

Desviación de financiación imputable al ejercicio: 48.527,13

Desviación de financiación acumulada 109.989,56



universidad
de león

Universidad de León
GASTOS CON FINANCIACIÓN AFECTADA

EJERCICIO 2022 FECHA: 31/12/2022

CURSOS

| AÑO | Obligaciones Reconocidas | | Derechos Reconocidos | |
|--------------|---------------------------|-------------------|----------------------|-------------------|
| | Aplicación presupuestaria | Importe | Aplicación ingresos | Importe |
| 2021 | | | 1.870.00 | 251.849,80 |
| 2022 | 322B.1.01-226.06.02 | 136.931,65 | 1.318.03 | 184.643,19 |
| 2022 | 322B.1.01-226.06.03 | 0,00 | 1.327.09.05 | 185.984,51 |
| 2022 | | | 1.409 | 102.467,47 |
| 2022 | | | 1.461.01 | 0,00 |
| Total 2022 | | 136.931,65 | | 473.095,17 |
| TOTAL | | 136.931,65 | | 724.944,97 |

Coefficiente de financiación: 1

Desviación de financiación imputable al ejercicio: 336.163,52

Desviación de financiación acumulada 588.013,32



universidad
de león

Universidad de León
GASTOS CON FINANCIACIÓN AFECTADA

EJERCICIO 2022 FECHA: 31/12/2022

BECAS ERASMUS CURSO 2022

| AÑO | Obligaciones Reconocidas | | Derechos Reconocidos | |
|--------------|---------------------------|---------------------|----------------------|---------------------|
| | Aplicación presupuestaria | Importe | Aplicación ingresos | Importe |
| 2021 | | | 1.421 | 1.295.832,78 |
| 2022 | 322D.2.01-485.00 | 1.707.777,20 | 1.421 | 1.807.011,85 |
| Total 2022 | | 1.707.777,20 | | 1.807.011,85 |
| TOTAL | | 1.707.777,20 | | 3.102.844,63 |

Coefficiente de financiación: 1

Desviación de financiación imputable al ejercicio: 99.234,65

Desviación de financiación acumulada 1.395.067,43



universidad
de león

Universidad de León
GASTOS CON FINANCIACIÓN AFECTADA

EJERCICIO 2022 FECHA: 31/12/2022

PERSONAL INVESTIGADOR EN FORMACIÓN. JUNTA DE CASTILLA Y LEÓN

| AÑO | Obligaciones Reconocidas | | Derechos Reconocidos | |
|--------------|---------------------------|---------------------|----------------------|-------------|
| | Aplicación presupuestaria | Importe | Aplicación ingresos | Importe |
| 2021 | | 1.578.733,70 | | |
| 2022 | 1804-463A.2.02-695 | 673.826,60 | 1.707,02 | 0,00 |
| 2022 | 1804-463A.2.02-696 | 183.218,63 | | |
| 2022 | 1810-463A.2.02-695 | 396.857,59 | | |
| 2022 | 1810-463A.2.02-696 | 143.642,97 | | |
| Total 2022 | | 1.397.545,79 | | 0,00 |
| TOTAL | | 2.976.279,49 | | 0,00 |

Coefficiente de financiación: 1

Desviación de financiación imputable al ejercicio: -1.397.545,79

Desviación de financiación acumulada -2.976.279,49



PERSONAL INVESTIGADOR EN FORMACIÓN. MINISTERIOS

| AÑO | Obligaciones Reconocidas | | Derechos Reconocidos | |
|--------------|---------------------------|---------------------|----------------------|-------------------|
| | Aplicación presupuestaria | Importe | Aplicación ingresos | Importe |
| 2021 | | 209.936,09 | | |
| 2022 | 1805-463A.2.02-695 | 556.062,46 | 1.711 | 532.824,48 |
| 2022 | 1805-463A.2.02-696 | 144.605,14 | | |
| 2022 | 1806-463A.2.02-695 | 210.049,70 | | |
| 2022 | 1806-463A.2.02-696 | 58.140,87 | | |
| 2022 | 1810-463A.2.02-695 | 34.326,01 | | |
| 2022 | 1810-463A.2.02-696 | 11.825,49 | | |
| Total 2022 | | 1.015.009,67 | | 532.824,48 |
| TOTAL | | 1.224.945,76 | | 532.824,48 |

Coefficiente de financiación: 1

Desviación de financiación imputable al ejercicio: -482.185,19

Desviación de financiación acumulada -692.121,28



universidad
de león

Universidad de León
GASTOS CON FINANCIACIÓN AFECTADA

EJERCICIO 2022 FECHA: 31/12/2022

BECAS FUNDACIÓN CEPA

| AÑO | Obligaciones Reconocidas | | Derechos Reconocidos | |
|--------------|---------------------------|------------------|----------------------|-------------------|
| | Aplicación presupuestaria | Importe | Aplicación ingresos | Importe |
| 2021 | | | 1.489 | 170.892,64 |
| 2022 | 322D.3.01-48102 | 49.999,34 | 1.489 | 50.000,00 |
| 2022 | 322B.1.01-48108 | 0,00 | | |
| Total 2022 | | 49.999,34 | | 50.000,00 |
| TOTAL | | 49.999,34 | | 220.892,64 |

Coefficiente de financiación: 1

Desviación de financiación imputable al ejercicio: 0,66

Desviación de financiación acumulada 170.893,30



INSTITUTO CONFUCIO

| AÑO | Obligaciones Reconocidas | | Derechos Reconocidos | |
|--------------|---------------------------|-------------------|----------------------|-------------------|
| | Aplicación presupuestaria | Importe | Aplicación ingresos | Importe |
| 2015 | | | 1.799,01 | 265.435,00 |
| 2018 | 322B.3.03 | 111.619,95 | | |
| 2019 | 322B.3.03 | 11.724,90 | | |
| 2020 | 322B.3.03 | 0,00 | | |
| 2021 | 322B.3.03 | 0,00 | | |
| Total 2022 | 322B.1.22 | 0,00 | | 0,00 |
| TOTAL | | 123.344,85 | | 265.435,00 |

Coefficiente de financiación: 1

Desviación de financiación imputable al ejercicio: 0,00

Desviación de financiación acumulada 142.090,15



universidad
de león

Universidad de León
GASTOS CON FINANCIACIÓN AFECTADA

EJERCICIO 2022 FECHA: 31/12/2022

UNIDIGITAL

| AÑO | Obligaciones Reconocidas | | Derechos Reconocidos | |
|--------------|---------------------------|-------------------|----------------------|-------------------|
| | Aplicación presupuestaria | Importe | Aplicación ingresos | Importe |
| 2021 | | | 1.711.01 | 608.310,70 |
| Total 2022 | 322B.3.03 | 252.269,70 | 1.711.01 | 103.236,90 |
| TOTAL | | 252.269,70 | | 711.547,60 |

Coefficiente de financiación: 1

Desviación de financiación imputable al ejercicio: -149.032,80

Desviación de financiación acumulada 459.277,90

MEMORIA

23. Información presupuestaria

23.5 Remanente de tesorería



ESTADO DEL REMANENTE DE TESORERÍA

EJERCICIO 2022

"FECHA" 31/12/2022

| Nº DE CUENTAS | COMPONENTES | EJERCICIO 2022 | | EJERCICIO 2021 | |
|---|---|----------------|---------------|----------------|---------------|
| | | | | | |
| 57, 556 | 1. (+) Fondos líquidos | 0,00 | 41.041.335,98 | 0,00 | 60.586.959,76 |
| | 2. (+) Derechos pendientes de cobro | 0,00 | 5.364.752,10 | 0,00 | 1.243.011,26 |
| 430 | (+) Del Presupuesto corriente. | 663.618,61 | 0,00 | 700.185,90 | 0,00 |
| 431 | (+) De presupuestos cerrados | 174.790,75 | 0,00 | 320.988,17 | 0,00 |
| 246, 247, 260, 265, 440, 442, 449, 456, 470, 471, 472, 537, 538, 550, 565, 566 | (+) De operaciones no presupuestarias | 4.526.342,74 | 0,00 | 221.837,19 | 0,00 |
| 435, 436 | (+) De operaciones comerciales | 0,00 | 0,00 | 0,00 | 0,00 |
| | 3. (-) Obligaciones pendientes de pago | 0,00 | 4.269.939,48 | 0,00 | 3.534.109,67 |
| 400 | (+) Del Presupuesto corriente. | 1.650.218,84 | 0,00 | 1.411.662,20 | 0,00 |
| 401 | (+) De presupuestos cerrados | 0,00 | 0,00 | 0,00 | 0,00 |
| 167, 168, 180, 185, 186, 410, 412, 417, 419, 453, 456, 475, 476, 477, 517, 518, 550, 560, 561 | (+) De operaciones no presupuestarias | 2.619.720,64 | 0,00 | 2.122.447,47 | 0,00 |
| 405, 406 | (+) De operaciones comerciales | 0,00 | 0,00 | 0,00 | 0,00 |
| | 4. (+) Partidas pendientes de aplicación | 0,00 | -6.668,78 | 0,00 | 20.850,64 |
| 554, 559 | (-) Cobros realizados pendientes de aplicación definitiva | 0,00 | 0,00 | 0,00 | 0,00 |
| 555, 5581, 5585 | (+) Pagos realizados pendientes de aplicación definitiva | -6.668,78 | 0,00 | 20.850,64 | 0,00 |
| | I. Remanente de tesorería total (1+2+3+4) | 0,00 | 42.129.479,82 | 0,00 | 58.316.711,99 |
| | II. Exceso de financiación afectada | 0,00 | 12.104.315,75 | 0,00 | 8.185.118,61 |
| 295, 298, 490, 595, 598 | III. Saldos de dudoso cobro | 0,00 | -171.171,24 | 0,00 | 993.408,80 |
| | IV. Remanente de tesorería no afectado = (I-II-III) | 0,00 | 30.196.335,31 | 0,00 | 49.138.184,58 |

MEMORIA

23. Información presupuestaria

23.6 Derechos presupuestarios pendientes de cobro según su grado de exigibilidad





| AÑO | APLICACIÓN | DESCRIPCIÓN APLICACIÓN | PENDIENTES DE NOTIFICAR | SUSPENDIDOS | APLAZAMIENTO O FRACCIONAMIENTO | EN PERIODO VOLUNTARIO | EN PERIODO EJECUTIVO | TOTAL DERECHOS PENDIENTES DE COBRO |
|----------------------|------------|------------------------------------|-------------------------|-------------|--------------------------------|-----------------------|----------------------|------------------------------------|
| 2016 | 1327.03.01 | CONTRATOS ART. 83 LOU | | 0 | | 3.128,00 | 0 | 3.128,00 |
| Total 2016 | | | | 0 | | 3.128,00 | 0 | 3.128,00 |
| 2018 | 1327.03.01 | CONTRATOS ART. 83 LOU | | 0 | | 19.450,00 | 0 | 19.450,00 |
| | 1327.03.02 | OTROS SERVICIOS DE INVESTIGACIÓN | | 0 | | 129,20 | 0 | 129,20 |
| | 1327.09.04 | CONSULTA PÚBLICA. FAC.VETERINARIA | | 0 | | 122,72 | 0 | 122,72 |
| | 1327.09.05 | CURSOS | | 0 | | 1.000,00 | 0 | 1.000,00 |
| | 1327.09.09 | HOSPITAL VETERINARIO | | 0 | | 3.752,09 | 0 | 3.752,09 |
| | 1330.01 | SERVICIO DE PUBLICACIONES | | 0 | | 70,19 | 0 | 70,19 |
| | 1540.02 | OTRAS INSTALACIONES UNIVERSIT. | | 0 | | 389,75 | 0 | 389,75 |
| | 1550.04 | CONCES.ADMTVA CAFETERÍA PONFERRADA | | 0 | | 487,50 | 0 | 487,50 |
| Total 2018 | | | | 0 | | 25.401,45 | 0 | 25.401,45 |
| 2019 | 1399 | INGRESOS DIVERSOS | | 0 | | 376,72 | 0 | 376,72 |
| | 1318.04 | CONGRESOS Y SEMINARIOS | | 0 | | 250,00 | 0 | 250,00 |
| | 1327.03.01 | CONTRATOS ART. 83 LOU | | 0 | | 9.319,84 | 0 | 9.319,84 |
| | 1327.03.02 | OTROS SERVICIOS DE INVESTIGACIÓN | | 0 | | 137,50 | 0 | 137,50 |
| | 1327.09.03 | GRANJA UNIVERSIDAD | | 0 | | 8.883,32 | 0 | 8.883,32 |
| | 1327.09.04 | CONSULTA PÚBLICA. FAC.VETERINARIA | | 0 | | 118,18 | 0 | 118,18 |
| | 1327.09.05 | CURSOS | | 0 | | 575,00 | 0 | 575,00 |
| | 1327.09.06 | REPERCUSIÓN GASTOS INSTALAC.UNIV | | 0 | | 333,00 | 0 | 333,00 |
| | 1327.09.99 | OTROS INGRESOS PRESTAC.SERVICIOS | | 0 | | 450,00 | 0 | 450,00 |
| | 1330.01 | SERVICIO DE PUBLICACIONES | | 0 | | 963,92 | 0 | 963,92 |
| | 1550.01 | CONCES.ADMTVA CAFETERÍA 1 | | 0 | | 9.919,54 | 0 | 9.919,54 |
| | 1550.02 | CONCES.ADMTVA CAFETERÍA 2 Y ESTIA | | 0 | | 7.826,40 | 0 | 7.826,40 |
| | 1550.04 | CONCES.ADMTVA CAFETERÍA PONFERRADA | | 0 | | 0,83 | 0 | 0,83 |
| Total 2019 | | | | 0 | | 39.154,25 | 0 | 39.154,25 |
| 2020 | 1399 | INGRESOS DIVERSOS | | 0 | | 1.547,93 | 0 | 1.547,93 |
| | 1310.05 | MASTERES OFICIALES | | 0 | | 2.900,94 | 0 | 2.900,94 |
| | 1318.03 | TÍTULOS PROPIOS | | 0 | | 400,00 | 0 | 400,00 |
| | 1327.03.01 | CONTRATOS ART. 83 LOU | | 0 | | 14.641,78 | 0 | 14.641,78 |
| | 1327.03.02 | OTROS SERVICIOS DE INVESTIGACIÓN | | 0 | | 251,93 | 0 | 251,93 |
| | 1327.09.03 | GRANJA UNIVERSIDAD | | 0 | | 964,09 | 0 | 964,09 |
| | 1327.09.05 | CURSOS | | 0 | | 2.521,00 | 0 | 2.521,00 |
| | 1327.09.06 | REPERCUSIÓN GASTOS INSTALAC.UNIV | | 0 | | 4.983,55 | 0 | 4.983,55 |
| | 1550.01 | CONCES.ADMTVA CAFETERÍA 1 | | 0 | | 3.131,10 | 0 | 3.131,10 |
| | 1550.02 | CONCES.ADMTVA CAFETERÍA 2 Y ESTIA | | 0 | | 2.754,80 | 0 | 2.754,80 |
| Total 2020 | | | | 0 | | 34.097,12 | 0 | 34.097,12 |
| 2021 | 1399 | INGRESOS DIVERSOS | | 0 | | 75,00 | 0 | 75,00 |
| | 1327.02.01 | COLEGIO MAYOR | | 0 | | 1.000,00 | 0 | 1.000,00 |
| | 1327.03.01 | CONTRATOS ART. 83 LOU | | 0 | | 30.269,39 | 0 | 30.269,39 |
| | 1327.03.02 | OTROS SERVICIOS DE INVESTIGACIÓN | | 0 | | 2.243,52 | 0 | 2.243,52 |
| | 1327.09.04 | CONSULTA PÚBLICA. FAC.VETERINARIA | | 0 | | 27,27 | 0 | 27,27 |
| | 1327.09.05 | CURSOS | | 0 | | 6.000,00 | 0 | 6.000,00 |
| | 1327.09.06 | REPERCUSIÓN GASTOS INSTALAC.UNIV | | 0 | | 13.138,47 | 0 | 13.138,47 |
| | 1330.01 | SERVICIO DE PUBLICACIONES | | 0 | | 3.637,52 | 0 | 3.637,52 |
| | 1461.01 | CONVENIOS CORPORACIONES LOCALES | | 0 | | 8.000,00 | 0 | 8.000,00 |
| | 1550.05 | CONCES.ADMTVA MÁQUINAS BEBIDAS | | 0 | | 8.618,76 | 0 | 8.618,76 |
| Total 2021 | | | | 0 | | 73.009,93 | 0 | 73.009,93 |
| 2022 | 1399 | INGRESOS DIVERSOS | | 0 | | 522,00 | 0 | 522,00 |
| | 1318.04 | CONGRESOS Y SEMINARIOS | | 0 | | 1.050,00 | 0 | 1.050,00 |
| | 1327.02.01 | COLEGIO MAYOR | | 0 | | 6.607,04 | 0 | 6.607,04 |
| | 1327.02.02 | HOSPEDERÍA EL ALBEITAR | | 0 | | 550,00 | 0 | 550,00 |
| | 1327.03.01 | CONTRATOS ART. 83 LOU | | 0 | | 377.158,84 | 0 | 377.158,84 |
| | 1327.03.02 | OTROS SERVICIOS DE INVESTIGACIÓN | | 0 | | 15.266,15 | 0 | 15.266,15 |
| | 1327.09.01 | BIBLIOTECA UNIVERSITARIA | | 0 | | 164,00 | 0 | 164,00 |
| | 1327.09.03 | GRANJA UNIVERSIDAD | | 0 | | 12.164,44 | 0 | 12.164,44 |
| | 1327.09.05 | CURSOS | | 0 | | 18.200,00 | 0 | 18.200,00 |
| | 1327.09.06 | REPERCUSIÓN GASTOS INSTALAC.UNIV | | 0 | | 136.504,25 | 0 | 136.504,25 |
| | 1330.01 | SERVICIO DE PUBLICACIONES | | 0 | | 7.664,12 | 0 | 7.664,12 |
| | 1461.01 | CONVENIOS CORPORACIONES LOCALES | | 0 | | 8.000,00 | 0 | 8.000,00 |
| | 1540.02 | OTRAS INSTALACIONES UNIVERSIT. | | 0 | | 24.595,34 | 0 | 24.595,34 |
| | 1550.01 | CONCES.ADMTVA CAFETERÍA 1 | | 0 | | 2.204,84 | 0 | 2.204,84 |
| | 1550.02 | CONCES.ADMTVA CAFETERÍA 2 Y ESTIA | | 0 | | 2.967,61 | 0 | 2.967,61 |
| | 1550.04 | CONCES.ADMTVA CAFETERÍA PONFERRADA | | 0 | | 750,00 | 0 | 750,00 |
| | 1550.05 | CONCES. ADMTVA MÁQUINAS BEBIDAS | | 0 | | 49.249,98 | 0 | 49.249,98 |
| Total 2022 | | | | 0 | | 663.618,61 | 0 | 663.618,61 |
| Total General | | | | 0 | | 838.409,36 | 0 | 838.409,36 |

Deterioro de valor de los créditos. En el ejercicio 2022 se ha realizado un cambio en el criterio contable en relación al cálculo del deterioro del valor de los créditos con el fin de obtener un dato más realista. Se ha pasado de un criterio de sistema individualizado a uno de estimación global. Mediante datos históricos y aplicando una serie de porcentajes obtenemos la estimación global para el ejercicio 2022 que asciende a una cantidad de 154.674,95€.

MEMORIA

23. Información presupuestaria

23.7 Acreedores por operaciones devengadas





universidad
de león

Universidad de León
ACREEDORES POR OPERACIONES DEVENGADAS

EJERCICIO 2022 FECHA: 31/12/2022

| Cuenta PGCP | Clasificación Funcional | Clasificación Económica | Ejercicio 2022 |
|-------------------|-------------------------|-------------------------|------------------|
| 2140 | 463A401 | 62300 | 14.884,70 |
| Total 2140 | | | 14.884,70 |
| 217 | 322B202 | 69203 | 2.241,05 |
| 217 | 322B206 | 69203 | 406,00 |
| Total 217 | | | 2.647,05 |
| 2310 | 322B301 | 621 | 4.852,68 |
| 2310 | 322B302 | 621 | 625,30 |
| Total 2310 | | | 5.477,98 |
| 620 | 322B102 | 69202 | 21,99 |
| 620 | 322B103 | 69202 | 3.388,00 |
| 620 | 322B202 | 69202 | 58,56 |
| 620 | 322B206 | 69202 | 140,00 |
| 620 | 463A101 | 6910102 | 82,35 |
| 620 | 463A101 | 69202 | 21.656,29 |
| 620 | 463A102 | 69202 | 124,63 |
| 620 | 463A102 | 69302 | 6.333,74 |
| 620 | 463A103 | 69202 | 14,75 |
| 620 | 463A301 | 6910102 | 2.850,31 |
| 620 | 463A301 | 69202 | 58,56 |
| 620 | 463A402 | 69202 | 122,21 |
| Total 620 | | | 34.851,39 |
| 6214 | 322D501 | 203 | 199,00 |
| Total 6214 | | | 199,00 |
| 6221 | 322B101 | 212 | 373,75 |
| 6221 | 322B104 | 212 | 34,66 |
| 6221 | 322B114 | 212 | 60,66 |
| Total 6221 | | | 469,07 |
| 6224 | 322B102 | 213 | 719,70 |
| 6224 | 322B104 | 213 | 24.116,02 |



universidad
de león

Universidad de León

ACREEDORES POR OPERACIONES DEVENGADAS

EJERCICIO 2022 FECHA: 31/12/2022

| Cuenta PGCP | Clasificación Funcional | Clasificación Económica | Ejercicio 2022 |
|-------------------|-------------------------|-------------------------|------------------|
| 6224 | 322B106 | 213 | 2.189,16 |
| 6224 | 322B108 | 213 | 288,74 |
| 6224 | 322B114 | 213 | 269,88 |
| 6224 | 322B202 | 213 | 54,45 |
| 6224 | 322D401 | 213 | 684,88 |
| 6224 | 463A401 | 213 | 1.128,86 |
| Total 6224 | | | 29.451,69 |
| 6227 | 322B103 | 216 | 96.317,66 |
| Total 6227 | | | 96.317,66 |
| 6228 | 322B104 | 214 | 623,48 |
| Total 6228 | | | 623,48 |
| 6230 | 322B101 | 22603 | 3.291,68 |
| 6230 | 463A102 | 22603 | 2.541,00 |
| Total 6230 | | | 5.832,68 |
| 6241 | 322B101 | 223 | 199,70 |
| 6241 | 322B202 | 223 | 54,86 |
| 6241 | 322D101 | 223 | 585,04 |
| Total 6241 | | | 839,60 |
| 6251 | 463A401 | 224 | 162,50 |
| Total 6251 | | | 162,50 |
| 6270 | 322B101 | 22601 | 32,00 |
| 6270 | 322B121 | 2260601 | 84,65 |
| 6270 | 322B124 | 2260601 | 2.801,10 |
| 6270 | 322B202 | 2260601 | 64,00 |
| 6270 | 322D201 | 2260601 | 5.822,00 |
| 6270 | 463A402 | 2260601 | 174,00 |
| Total 6270 | | | 8.977,75 |
| 6271 | 322B101 | 22602 | 2.032,80 |
| 6271 | 322B106 | 22602 | 3.731,35 |



universidad
de león

Universidad de León

ACREEDORES POR OPERACIONES DEVENGADAS

EJERCICIO 2022 FECHA: 31/12/2022

| Cuenta PGCP | Clasificación Funcional | Clasificación Económica | Ejercicio 2022 |
|-------------------|-------------------------|-------------------------|-------------------|
| 6271 | 322B111 | 22602 | 2.076,05 |
| 6271 | 322B122 | 22602 | 3.356,15 |
| Total 6271 | | | 11.196,35 |
| 6280 | 322B101 | 22100 | 49.640,10 |
| 6280 | 322B102 | 22100 | 4.266,12 |
| 6280 | 322B106 | 22100 | 12.782,32 |
| 6280 | 322B107 | 22100 | 1.684,80 |
| 6280 | 322B108 | 22100 | 766,60 |
| 6280 | 322D401 | 22100 | 980,09 |
| 6280 | 463A401 | 22100 | 9.718,08 |
| Total 6280 | | | 79.838,11 |
| 6281 | 322B101 | 22101 | 11.865,40 |
| 6281 | 322B102 | 22101 | 150,28 |
| 6281 | 322B106 | 22101 | 5.744,21 |
| 6281 | 322B108 | 22101 | 170,05 |
| 6281 | 322B114 | 22101 | 953,47 |
| 6281 | 322D401 | 22101 | 1.934,12 |
| 6281 | 322D501 | 22101 | 514,20 |
| 6281 | 463A401 | 22101 | 5.005,26 |
| Total 6281 | | | 26.336,99 |
| 6282 | 322B101 | 22102 | 127.900,21 |
| 6282 | 322B102 | 22102 | 8.134,67 |
| 6282 | 322B106 | 22102 | 38.435,89 |
| 6282 | 322B108 | 22102 | 4.102,35 |
| 6282 | 322B114 | 22102 | 3,54 |
| 6282 | 322D401 | 22102 | 7.709,88 |
| 6282 | 322D501 | 22102 | 6.861,52 |
| 6282 | 463A401 | 22102 | 13.416,17 |
| Total 6282 | | | 206.564,23 |



universidad
de león

Universidad de León
ACREEDORES POR OPERACIONES DEVENGADAS

EJERCICIO 2022 FECHA: 31/12/2022

| Cuenta PGCP | Clasificación Funcional | Clasificación Económica | Ejercicio 2022 |
|-------------------|-------------------------|-------------------------|------------------|
| 6283 | 322B101 | 22103 | 712,29 |
| Total 6283 | | | 712,29 |
| 6289 | 322B101 | 22199 | 192,46 |
| 6289 | 322B101 | 22204 | 138,42 |
| 6289 | 322B103 | 22204 | 22.779,63 |
| 6289 | 322B104 | 22111 | 429,58 |
| 6289 | 322B104 | 22112 | 463,90 |
| 6289 | 322B106 | 22199 | 97,01 |
| 6289 | 322B107 | 22105 | 23.610,02 |
| 6289 | 322B107 | 22106 | 116,13 |
| 6289 | 322B107 | 22117 | 418,80 |
| 6289 | 322B107 | 22199 | 1.950,62 |
| 6289 | 322B206 | 22112 | 597,35 |
| 6289 | 463A301 | 22111 | 109,24 |
| 6289 | 463A401 | 22112 | 89,00 |
| 6289 | 463A402 | 22117 | 132,09 |
| 6289 | 463A402 | 22199 | 1.257,95 |
| Total 6289 | | | 52.382,20 |
| 6290 | 322B201 | 22000 | 79,82 |
| 6290 | 322B202 | 22002 | 274,43 |
| Total 6290 | | | 354,25 |
| 6291 | 322B101 | 22201 | 2.238,38 |
| 6291 | 322B105 | 22201 | 45,58 |
| 6291 | 463A301 | 22201 | 79,61 |
| Total 6291 | | | 2.363,57 |
| 6293 | 322B101 | 22701 | 64.886,52 |
| 6293 | 322B102 | 22701 | 2.446,72 |
| 6293 | 322B106 | 22701 | 11.851,56 |
| 6293 | 322B108 | 22701 | 1.071,62 |



universidad
de león

Universidad de León
ACREEDORES POR OPERACIONES DEVENGADAS

EJERCICIO 2022 FECHA: 31/12/2022

| Cuenta PGCP | Clasificación Funcional | Clasificación Económica | Ejercicio 2022 |
|--------------------|-------------------------|-------------------------|------------------|
| 6293 | 322B114 | 22701 | 2.328,48 |
| 6293 | 322D501 | 22701 | 957,30 |
| 6293 | 463A401 | 22701 | 6.495,87 |
| Total 6293 | | | 90.038,07 |
| 6294 | 322B116 | 230 | 261,80 |
| Total 6294 | | | 261,80 |
| 6295 | 322B116 | 231 | 401,93 |
| 6295 | 322B401 | 231 | 395,43 |
| Total 6295 | | | 797,36 |
| 6297 | 322B201 | 22204 | 665,21 |
| Total 6297 | | | 665,21 |
| 6298 | 322B101 | 22201 | 2.238,38 |
| Total 6298 | | | 2.238,38 |
| 62992 | 322B124 | 2260601 | 1.879,92 |
| 62992 | 322B202 | 2260601 | 24,00 |
| 62992 | 322B205 | 2260603 | 3.940,00 |
| Total 62992 | | | 5.843,92 |
| 62994 | 322B101 | 22699 | 1.382,61 |
| 62994 | 322B101 | 22706 | 364.297,34 |
| 62994 | 322B102 | 22706 | 1.711,73 |
| 62994 | 322B106 | 22699 | 294,38 |
| 62994 | 322B106 | 22706 | 2.252,00 |
| 62994 | 322B107 | 22699 | 30,69 |
| 62994 | 322B107 | 22706 | 2.651,05 |
| 62994 | 322B116 | 233 | 440,54 |
| 62994 | 322B201 | 22706 | 200,92 |
| 62994 | 322B202 | 22699 | 807,50 |
| 62994 | 322B202 | 22706 | 1.600,78 |
| 62994 | 322B204 | 22699 | 11.769,62 |



universidad
de león

Universidad de León
ACREEDORES POR OPERACIONES DEVENGADAS

EJERCICIO 2022 FECHA: 31/12/2022

| Cuenta PGCP | Clasificación Funcional | Clasificación Económica | Ejercicio 2022 |
|--------------------|-------------------------|-------------------------|-------------------|
| 62994 | 322B206 | 22699 | 44,94 |
| 62994 | 322B302 | 22699 | 7.965,85 |
| 62994 | 322D201 | 22706 | 951,67 |
| 62994 | 322D401 | 22706 | 13.828,28 |
| 62994 | 322D501 | 22706 | 948,16 |
| 62994 | 463A101 | 233 | 1.058,40 |
| 62994 | 463A102 | 22699 | 2.541,00 |
| 62994 | 463A301 | 233 | 470,40 |
| 62994 | 463A401 | 22699 | 5,00 |
| Total 62994 | | | 415.252,86 |
| 632 | 322B101 | 22503 | 11.042,95 |
| 632 | 322B102 | 22503 | 278,60 |
| 632 | 322B106 | 22503 | 2.322,70 |
| 632 | 322B108 | 22503 | 151,55 |
| 632 | 322B114 | 22503 | 793,35 |
| 632 | 322D401 | 22503 | 693,85 |
| 632 | 322D501 | 22503 | 230,80 |
| 632 | 463A401 | 22503 | 1.730,45 |
| Total 632 | | | 17.244,25 |
| 6400 | 322B101 | 12001 | 134.727,29 |
| 6400 | 322B101 | 12101 | 205.583,18 |
| 6400 | 322B101 | 13001 | 44.001,96 |
| 6400 | 322B101 | 13101 | 11.129,29 |
| 6400 | 322B101 | 14001 | 68.801,81 |
| 6400 | 322B101 | 14101 | 948,34 |
| Total 6400 | | | 465.191,87 |
| 6401 | 322B101 | 11000 | 282,73 |
| 6401 | 322B101 | 11100 | 629,35 |
| 6401 | 322B101 | 12002 | 37.648,10 |



universidad
de león

Universidad de León
ACREEDORES POR OPERACIONES DEVENGADAS

EJERCICIO 2022 FECHA: 31/12/2022

| Cuenta PGCP | Clasificación Funcional | Clasificación Económica | Ejercicio 2022 |
|----------------------|-------------------------|-------------------------|---------------------|
| 6401 | 322B101 | 12102 | 43.388,23 |
| 6401 | 322B101 | 13002 | 299.089,79 |
| 6401 | 322B101 | 13102 | 58.590,01 |
| 6401 | 322B101 | 14002 | 109.887,76 |
| 6401 | 322B101 | 14102 | 10.673,89 |
| 6401 | 322D401 | 13002 | 1.278,59 |
| 6401 | 322D401 | 13102 | 296,72 |
| 6401 | 322D401 | 14002 | 1.175,63 |
| 6401 | 322D401 | 14102 | 183,80 |
| Total 6401 | | | 563.124,60 |
| 6402 | 463A202 | 695 | 34.712,04 |
| Total 6402 | | | 34.712,04 |
| 65114 | 322B115 | 48903 | 466,67 |
| 65114 | 322D201 | 48500 | 871,20 |
| 65114 | 322D201 | 48907 | 1.972,11 |
| 65114 | 322D202 | 48509 | 25.164,50 |
| Total 65114 | | | 28.474,48 |
| TOTAL GENERAL | | | 2.204.327,39 |

MEMORIA

24. Indicadores financieros patrimoniales y presupuestarios



24. Indicadores financieros, patrimoniales y presupuestarios

1. Indicadores financieros y patrimoniales.

a) LIQUIDEZ INMEDIATA

$$\frac{\text{Fondos líquidos}}{\text{Pasivo corriente}} = \frac{41.041.335,98}{15.511.870,54} = 264,58\%$$

b) LIQUIDEZ A CORTO PLAZO

$$\frac{\text{Fondos líquidos} + \text{Derechos pendientes de cobro}}{\text{Pasivo corriente}} = \frac{41.041.335,98 + 5.692.587,78}{15.511.870,54} = 301,28\%$$

c) LIQUIDEZ GENERAL

$$\frac{\text{Activo corriente}}{\text{Pasivo corriente}} = \frac{46.708.474,76}{15.511.870,54} = 301,11\%$$

d) ENDEUDAMIENTO POR ALUMNO

$$\frac{\text{Pasivo corriente} + \text{Pasivo no corriente}}{\text{Nº de alumnos}} = \frac{15.511.870,54 + 9.102.712,20}{10.458} = 2.353,66 \text{ €/alumno}$$

e) ENDEUDAMIENTO

$$\frac{\text{Pasivo corriente} + \text{Pasivo no corriente}}{\text{Pasivo corriente} + \text{Pasivo no corriente} + \text{Patr. neto}} = \frac{15.511.870,54 + 9.102.712,20}{15.511.870,54 + 9.102.712,20 + 184.099.661,89} = 11,79\%$$

f) RELACIÓN DE ENDEUDAMIENTO

$$\frac{\text{Pasivo corriente}}{\text{Pasivo no corriente}} = \frac{15.511.870,54}{9.102.712,20} = 1,704$$

g) CASH-FLOW

$$\frac{\text{Pasivo corriente} + \text{Pasivo no corriente}}{\text{Flujos netos de gestión}} = \frac{15.511.870,54 + 9.102.712,20}{13.643.669,04} = 1,804$$

h) RATIOS DE LA CUENTA DEL RESULTADO ECONÓMICO PATRIMONIAL

1. Estructura de los ingresos

$$\frac{\text{Transferencias y subvenciones recibidas}}{\text{Ingresos de gestión ordinaria}} = \frac{82.158.127,27}{99.359.069,83} = 82,69\%$$

$$\frac{\text{Ventas netas y prestación de servicios}}{\text{Ingresos de gestión ordinaria}} = \frac{16.814.151,76}{99.359.069,83} = 16,92\%$$

$$\frac{\text{Resto ingresos de gestión ordinaria}}{\text{Ingresos de gestión ordinaria}} = \frac{386.790,80}{99.359.069,83} = 0,39\%$$

2. Estructura de los gastos

$$\frac{\text{Gastos de personal}}{\text{Gastos de gestión ordinaria}} = \frac{74.244.504,12}{102.382.570,58} = 72,52\%$$

$$\frac{\text{Transferencias y subvenciones concedidas}}{\text{Gastos de gestión ordinaria}} = \frac{3.342.064,27}{102.382.570,58} = 3,26\%$$

$$\frac{\text{Aprovisionamientos}}{\text{Gastos de gestión ordinaria}} = \frac{19.351.268,31}{102.382.570,58} = 18,90\%$$

$$\frac{\text{Resto gastos de gestión ordinaria}}{\text{Gastos de gestión ordinaria}} = \frac{5.444.733,88}{102.382.570,58} = 5,32\%$$

3. Cobertura de los gastos corrientes

$$\frac{\text{Gastos de gestión ordinaria}}{\text{Ingresos de gestión ordinaria}} = \frac{102.382.570,58}{99.359.069,83} = 103,04\%$$

2. Indicadores presupuestarios

a) Del presupuesto de gastos corriente:

1. EJECUCIÓN DE PRESUPUESTO DE GASTOS

$$\frac{\text{Obligaciones reconocidas netas}}{\text{Créditos totales}} = \frac{119.348.425,00}{146.861.840,74} = 81,27\%$$

2. REALIZACIÓN DE PAGOS

$$\frac{\text{Pagos realizados}}{\text{Obligaciones reconocidas netas}} = \frac{117.698.206,16}{119.348.425,00} = 98,62\%$$

3. GASTO POR ALUMNO

$$\frac{\text{Obligaciones reconocidas netas}}{\text{Nº de alumnos}} = \frac{119.348.425,00}{10.458} = 11.412,17 \text{ €/alumno}$$

4. INVERSIÓN POR ALUMNO

$$\frac{\text{Obligaciones reconocidas netas (Capítulo 6 + 7)}}{\text{Nº de alumnos}} = \frac{16.857.961,00}{10.458} = 1.611,97 \text{ €/alumno}$$

5. ESFUERZO INVERSOR

$$\frac{\text{Obligaciones reconocidas netas (Capítulo 6 + 7)}}{\text{Total obligaciones reconocidas netas}} = \frac{16.857.961,00}{119.348.425,00} = 14,12\%$$

6. RATIOS MEDIOS DE PAGO A PROVEEDORES

| MES | PERIODO MEDIO DE PAGO | RATIO OPERACIONES PAGADAS | RATIO DE OPERACIONES PENDIENTES DE PAGO |
|------------|-----------------------|---------------------------|---|
| Enero | 25,00 | 34,58 | 19,04 |
| Febrero | 15,41 | 18,62 | 13,55 |
| Marzo | 18,89 | 21,63 | 15,87 |
| Abril | 23,01 | 27,58 | 19,76 |
| Mayo | 30,82 | 34,98 | 23,33 |
| Junio | 15,63 | 18,28 | 14,52 |
| Julio | 25,05 | 25,11 | 24,87 |
| Agosto | 29,10 | 27,68 | 29,83 |
| Septiembre | 22,08 | 24,66 | 18,24 |
| Octubre | 19,03 | 19,72 | 18,04 |
| Noviembre | 16,11 | 21,76 | 11,10 |
| Diciembre | 11,33 | 12,36 | 9,20 |

b) Del presupuesto de ingresos corriente

1. EJECUCIÓN DEL PRESUPUESTO DE INGRESOS

$$\frac{\text{Derechos reconocidos netos}}{\text{Previsiones definitvas}} = \frac{99.332.813,80}{146.861.840,74} = 67,64\%$$

2. REALIZACIÓN DE COBROS

$$\frac{\text{Recaudación neta}}{\text{Derechos reconocidos netos}} = \frac{98.669.195,19}{99.332.813,80} = 99,33\%$$

3. SUPERÁVIT (O DEFICIT) POR ALUMNO

$$\frac{\text{Resultado presupuestario ajustado}}{\text{Nº de alumnos}} = \frac{9.074.648,03}{10.458} = 867,72 \text{ €/alumno}$$

c) De presupuestos cerrados

1. REALIZACIÓN DE PAGOS

$$\frac{\text{Pagos}}{\text{Saldo inicial de obligaciones (+ / - modificaciones)}} = \frac{1.410.012,20}{1.410.012,20} = 100,00\%$$

2. REALIZACIÓN DE COBROS

$$\frac{\text{Cobros}}{\text{Saldo inicial de derechos (+ / - modificaciones)}} = \frac{773.686,03}{948.476,78} = 81,57\%$$

MEMORIA

27.BIS Notas sin contenido en la memoria



27. Bis. Notas sin contenido en la memoria.

- 6. Inversiones inmobiliarias.
- 8. Arrendamientos financieros y otras operaciones de naturaleza similar
- 11. Coberturas contables.
- 12. Activos construidos o adquiridos para otras entidades y otras existencias
- 13. Moneda extranjera
- 17. Activos en estado de venta
- 18. Presentación por actividades de la cuenta del resultado económico-patrimonial.
- 19. Operaciones por administración de recursos por cuenta de otros entes públicos
- 25. Información sobre el coste de las actividades.
- 26. Indicadores de gestión.
- 27. Hecho posteriores al cierre



Junta de Castilla y León

Consejería de Economía y Hacienda
Intervención General de la Administración
de la Comunidad

INFORME DE AUDITORÍA DE CUENTAS DE LA UNIVERSIDAD DE LEÓN CORRESPONDIENTE AL EJERCICIO 2022

I. INTRODUCCIÓN

La Ley 2/2006, de 3 de mayo, de la Hacienda y del Sector Público de la Comunidad de Castilla y León establece en su artículo 242 que la gestión económico-financiera de la totalidad de los órganos o entidades del Sector Público Autonómico está sometida al control interno, el cual se realizará por la Intervención General de la Administración de la Comunidad. En relación con ese precepto, el artículo 276.3 de la citada Ley establece que la Intervención General realizará anualmente, entre otras, la auditoría de las cuentas anuales de las Universidades Públicas.

El artículo 279 de la Ley 2/2006 establece que la Intervención General de la Administración de la Comunidad Autónoma elaborará anualmente un plan de Auditorías. En base a ello, la Resolución de 16 de mayo de 2022 de la Intervención General de la Administración de la Comunidad de Castilla y León aprobó el Plan Anual de Auditorías correspondiente al ejercicio 2022, incluyendo, entre las actuaciones de control a realizar por dicho Centro Directivo, la auditoría pública sobre las cuentas anuales del ejercicio económico 2022 de la Universidad de León, en adelante ULE.

El Rector de la Universidad es responsable de que las cuentas anuales de la entidad se formulen de acuerdo con lo que establece el Plan General de Contabilidad Pública de





Junta de Castilla y León

Consejería de Economía y Hacienda
Intervención General de la Administración
de la Comunidad

Castilla y León. No obstante, el artículo 66 del Estatuto de la Universidad de León establece que *“Corresponde al Consejo Social aprobar, a propuesta del Consejo de Gobierno, el presupuesto anual y la programación económica plurianual de la Universidad, así como sus cuentas anuales y las de las Entidades que de ella dependan.”*

Las cuentas anuales de la Universidad de León que comprenden el balance, la cuenta de resultado económico-patrimonial, el estado de cambios en el patrimonio neto, el estado de flujos de efectivo, el estado de liquidación del presupuesto y la memoria fueron formuladas por el Rector de la Universidad el día 25 de mayo de 2023 y a fecha del presente informe aún no han sido aprobadas por el Consejo Social. Las citadas cuentas fueron puestas a disposición de la Intervención General de la Administración de la Comunidad de Castilla y León, a través de la Central de Información Contable, CICO, en fecha de 26 de mayo, fuera del plazo señalado en el artículo 230.2 de la Ley 2/2006 de 3 de mayo, de la Hacienda y del Sector Público de la Comunidad de Castilla y León según el cual *“Los organismos autónomos que no estén sujetos a función interventora, los entes públicos de derecho privado, las empresas públicas, las fundaciones públicas, las universidades públicas y las demás entidades del sector público de la Comunidad, deberán poner a disposición de los órganos de control que corresponda, en el plazo máximo de cuatro meses desde el cierre del ejercicio económico, sus cuentas anuales formuladas.”*

El informe provisional fue emitido el 24 de julio de 2023 habiéndoles comunicado la concesión del correspondiente plazo para la presentación de alegaciones. Con fecha de 26





Junta de Castilla y León

Consejería de Economía y Hacienda
Intervención General de la Administración
de la Comunidad

de julio, la Gerente de la Universidad de León presentó escrito renunciando a presentar alegaciones por lo que, en consecuencia con lo anterior, se han mantenido los criterios expuestos en el citado informe provisional.

II. OBJETIVO Y ALCANCE DEL TRABAJO: RESPONSABILIDAD DE LOS AUDITORES

La responsabilidad de los auditores es emitir una opinión sobre si las cuentas anuales adjuntas expresan la imagen fiel, basada en el trabajo realizado de acuerdo con las Normas de Auditoría del Sector Público. Dichas normas exigen que se planifique y ejecute la auditoría con el fin de obtener una seguridad razonable, aunque no absoluta, de que las cuentas anuales están libres de incorrecciones materiales.

Una auditoría conlleva la aplicación de procedimientos para obtener evidencia adecuada y suficiente sobre los importes y la información recogida en las cuentas anuales. Los procedimientos seleccionados dependen del juicio del auditor, incluida la valoración de los riesgos de incorrección material en las cuentas anuales. Al efectuar dichas valoraciones del riesgo, el auditor tiene en cuenta el control interno relevante para la preparación y presentación razonable por parte del gestor de las cuentas anuales, con el fin de diseñar los procedimientos de auditoría que sean adecuados en función de las circunstancias, y no con la finalidad de expresar una opinión sobre la eficacia del control interno de la entidad. Una auditoría también incluye la evaluación de la adecuación de los





Junta de Castilla y León

Consejería de Economía y Hacienda
Intervención General de la Administración
de la Comunidad

criterios contables y de la razonabilidad de las estimaciones contables realizadas por el gestor, así como la evaluación de la presentación global de las cuentas anuales.

La evidencia de auditoría obtenida proporciona una base suficiente y adecuada para emitir una opinión favorable.

III. OPINIÓN.

En nuestra opinión las cuentas anuales de la Universidad de León correspondientes al ejercicio 2022, expresan, en todos los aspectos significativos, la imagen fiel del patrimonio y de la situación financiera al 31 de diciembre de 2022, así como de sus resultados, de sus flujos de efectivo y del estado de liquidación del presupuesto correspondiente al ejercicio anual terminado en dicha fecha y, en particular con los principios y criterios contables y presupuestarios contenidos en el mismo.

IV. ASUNTOS QUE NO AFECTAN A LA OPINIÓN

En primer lugar, hay que señalar que las cuentas anuales formuladas fueron puestas a disposición de la Intervención General de la Administración de la Comunidad de Castilla y León el día 26 de mayo de 2023 a través del sistema informático CICO, fuera del plazo que establece el artículo 230.2 de la Ley 2/2006, anteriormente citada.

Finalmente y aunque no se trata de asuntos que deban ser reflejados en las cuentas anuales, a efectos de un mejor entendimiento de nuestro trabajo de auditoría y de nuestra





Junta de Castilla y León

Consejería de Economía y Hacienda
Intervención General de la Administración
de la Comunidad

responsabilidad como auditores, ponemos de manifiesto que dado el carácter limitado de las actuaciones realizadas por la Oficina Técnica de Control Interno de la Universidad durante el ejercicio 2022 no se puede asegurar, de forma razonable, que la Universidad de León haya realizado correctamente el control interno de todos sus gastos e ingresos de acuerdo con los principios de legalidad, eficacia y eficiencia.

Por otra parte y como consecuencia de lo anteriormente señalado, para cualquier cuestión de legalidad que no afecte a la imagen fiel del patrimonio, de la situación financiera, de los resultados y flujos de efectivo así como del estado de liquidación del presupuesto correspondiente al ejercicio anual terminado a 31 de diciembre de 2022, se procederá a plasmar en el posterior Informe de Recomendaciones de Control Interno y Adicional al presente Informe de Auditoría de Cuentas Anuales (IRCA) las conclusiones y recomendaciones pertinentes.

Valladolid, a la fecha de la firma electrónica

EL TÉCNICO

Fdo.: Miguel Angel Jambrina Diego

EL JEFE DEL SERVICIO DE AUDITORÍA PÚBLICA
Y CONTROL FINANCIERO PERMANENTE DEL ÁREA SANITARIA

Fdo.: Juan María Corchero Martín.

EL INTERVENTOR GENERAL

Fdo: José María Martínez Marcos

